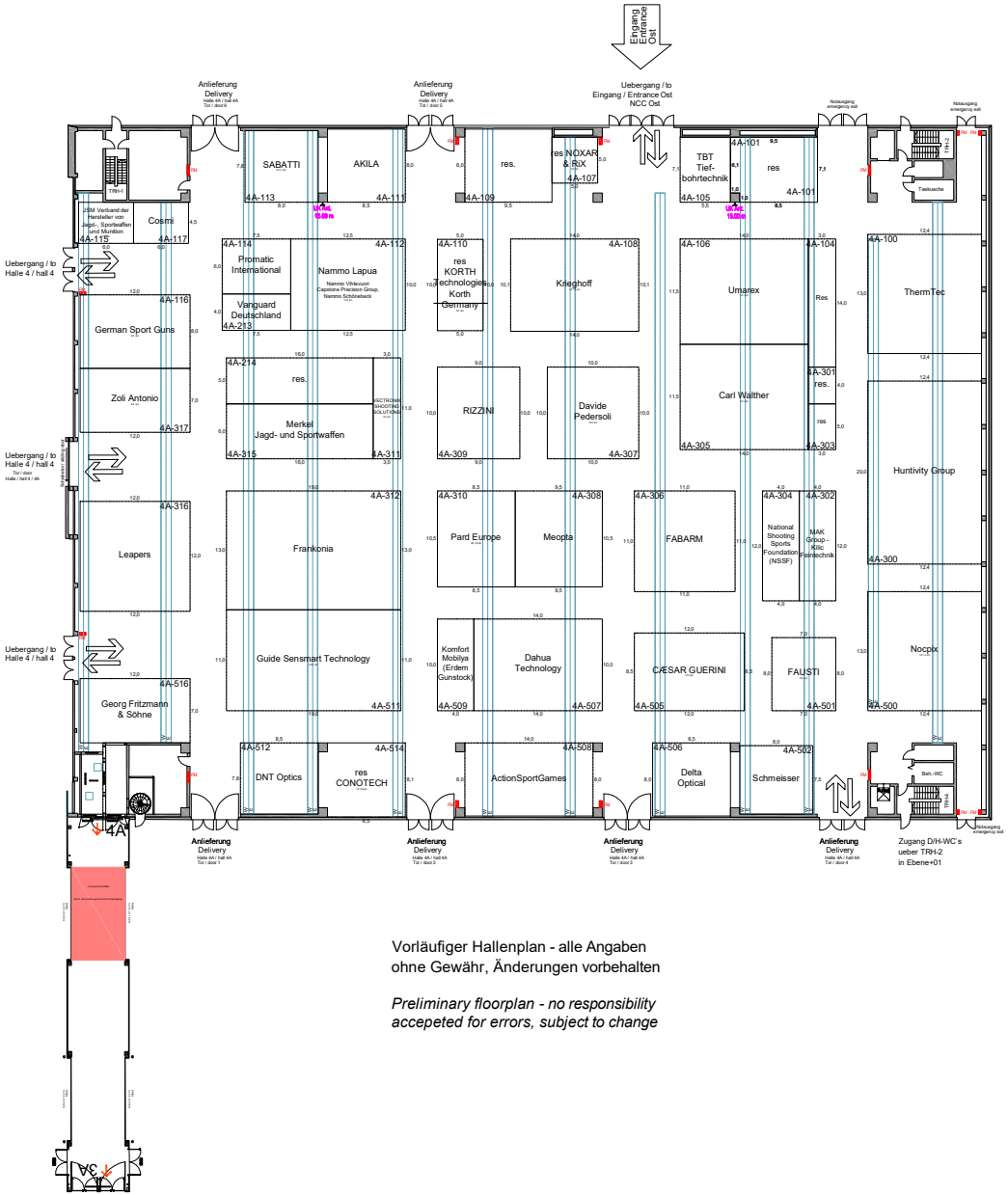

Vorläufiger Hallenplan - alle Angaben ohne Gewähr, Änderungen vorbehalten

Preliminary floorplan - no responsibility accepeted for errors, subject to change

Datum des Hallenplans:
Date of Floor Plan: 14.10.2026

Messezentrum Nuernberg
Exhibition Centre Nuremberg
Halle 4A / Hall 4A

NÜRNBERG MESSE

Symbol	Technische Ausstattung	Technical specifications
FM	FM = Feuermelder und Loescheinrichtung Hoehe Oberkante 2,20 m	FM = Fire alarm and fire-fighting equipment Height to top edge 2,20m
	Versorgungsschacht fuer Elektro, Telekom, Druckluft, Wasser, Abwasser	Supply shaft for electricity, telecoms, compressed air, water, waste water
	Abhaengepunkte Hallendecke	Suspension points of hall ceiling
	Hallensaeule	Hall pillar
	Hallenschild an Aussenwand Begrenzte Standbauhoehe Hoehe Unterkante mindestens 5,50 m Hallenschildhoehe = 1,20 m	Hall sign on outer wall Restricted stand height Height of lower edge at least 5.50m Hall sign height = 1,20m
	Hallenschild an Nordseite Begrenzte Standbauhoehe Hoehe Unterkante = 4,30 m Hallenschildhoehe = 0,90 m	Hall sign on the north side Restricted stand height Height of lower edge = 4.30m Hall sign height = 0.90m
	Hallenwuerfel Begrenzte Standbauhoehe Hoehe Unterkante = 9,50 m Hallenschildhoehe = 2,40 0m	Hall cube Restricted stand height Height of lower edge = 9.50m Hall sign height = 2.40m
	Zufahrtstore der Halle Tor 1 B = 4,65 m / H = 4,78 m Tor 2 B = 4,65 m / H = 4,78 m Tor 3 B = 4,65 m / H = 4,78 m Tor 4 B = 4,65 m / H = 4,78 m Tor 5 B = 4,65 m / H = 4,78 m Tor 6 B = 4,65 m / H = 4,78 m Tor Halle 4 / Halle 4A B = 6,80 m / H = 4,90 m	Access doors to the hall Door 1 W = 4.65m / H= 4.78m Door 2 W = 4.65m / H= 4.78m Door 3 W = 4.65m / H= 4.78m Door 4 W = 4.65m / H= 4.78m Door 5 W = 4.65m / H= 4.78m Door 6 W = 4.65m / H= 4.78m Door hall 4 / hall 4A W = 6.80m / H= 4.90m
	Hallensaeulen mit Absperrungen	Hall pillar with barriers
	Hallenaussenwandsaeule	Hall outer wall pillar
Stand 7/2019	Seite 1/2	Gesamt Seite 15/37

Messezentrum Nuernberg
Exhibition Centre Nuremberg
Halle 4A / Hall 4A

NÜRNBERG MESSE

Symbol	Technische Ausstattung	Technical specifications
	Unterkante Antenne von Boden: 15,00 m	Height of lower edge radio antenna to floor: 15.00m
	Verbindung zum Standanschluss ausschliesslich ueber den Hallenboden	Connections to stand hook-ups must be laid across thehall floor
	Hallenhoehe = 15,00 m (5,80 m an den Aussenwenden)	Hall height = 15.00m (5.80m at outer)
	Hallenflaeche 7.020 m²	Hall floor space 7,020m²
	Bodenbelastung 5.000 kg/m²	Floor weight loading 5,000kg/m²
Stand 7/2019	Seite 2/2	Gesamt Seite 16/37

NürnbergMesse GmbH
Messezentrum - 90471 Nürnberg
Tel. (0) 911 - 86 06-0 - Fax (0) 911 - 86 06-8228
info@nuernbergmesse.de - www.nuernbergmesse.de

HALLE 04A

Ebene 00

IWA OutdoorClassics
2027

Gezeichnet	Gu	Geprueft	Ch
Datum	2010-10	Datum	2021-01
Massstab	1:500	Aenderung	Ch
Blattgroesse	1189,841 mm	Aenderung	2010-03
Plansprache	Halle 4A-Legende	Plantyp	
Dateiname	H04A_2404_M_LT 2007 (B) V3.DWG		