

The reproduction, distribution and utilization of this document as well as the communication of its contents to others without express authorization is prohibited. Offenders will be held liable for the payment of damages. All rights reserved in the event of the grant of a patent, utility model or design.

Weitergabe sowie Vervielfältigung dieses Dokuments, Verwertung und Mitteilung seines Inhalts sind verboten, soweit nicht ausdrücklich gestattet. Zuwiderhandlungen verpflichten zu Schadenersatz. Alle Rechte für den Fall der Patent-, Gebrauchsmuster- oder Geschmacksmuster eingetragen vorbehalten.

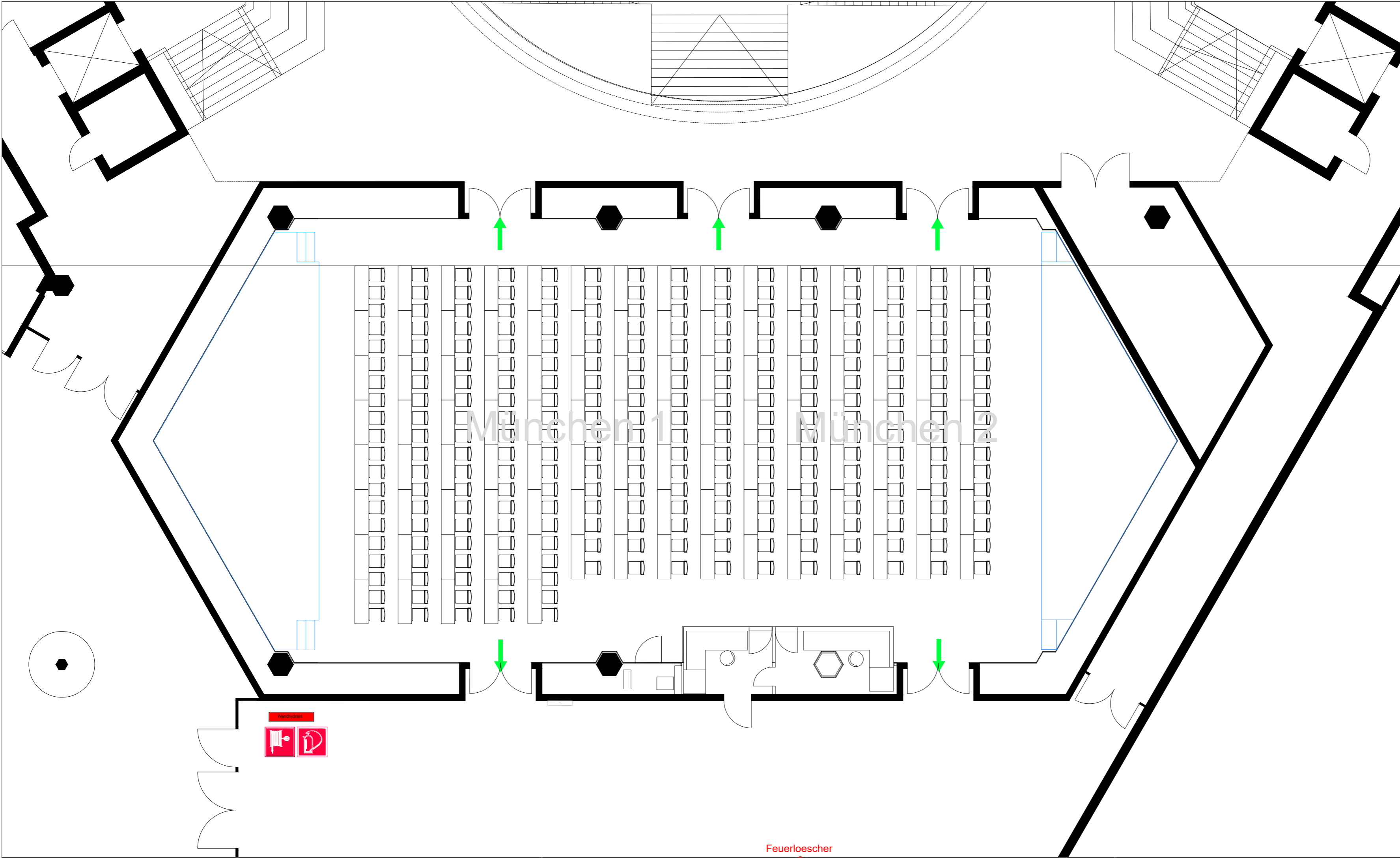

Edame Referenz	Freigabe Datum	Freigabe Name
Edame Referenz	Freigabe Datum	Freigabe Name
Edame Referenz	Freigabe Datum	Freigabe Name
Edame Referenz	Freigabe Datum	Freigabe Name
Edame Referenz	Freigabe Datum	Freigabe Name
Edame Referenz	Freigabe Datum	Freigabe Name
Edame Referenz	Freigabe Datum	Freigabe Name
Edame Referenz	Freigabe Datum	Freigabe Name
Edame Referenz	Freigabe Datum	Freigabe Name
Edame Referenz	Freigabe Datum	Freigabe Name
Edame Referenz	Freigabe Datum	Freigabe Name
Edame Referenz	Freigabe Datum	Freigabe Name
Edame Referenz	Freigabe Datum	Freigabe Name
Edame Referenz	Freigabe Datum	Freigabe Name
Edame Referenz	Freigabe Datum	Freigabe Name
Edame Referenz	Freigabe Datum	Freigabe Name
Edame Referenz	Freigabe Datum	Freigabe Name
Edame Referenz	Freigabe Datum	Freigabe Name
Edame Referenz	Freigabe Datum	Freigabe Name
Edame Referenz	Freigabe Datum	Freigabe Name
Edame Referenz	Freigabe Datum	Freigabe Name
Edame Referenz	Freigabe Datum	Freigabe Name
Edame Referenz	Freigabe Datum	Freigabe Name
Edame Referenz	Freigabe Datum	Freigabe Name
Edame Referenz	Freigabe Datum	Freigabe Name
Edame Referenz	Freigabe Datum	Freigabe Name
Edame Referenz	Freigabe Datum	Freigabe Name
Edame Referenz	Freigabe Datum	Freigabe Name
Edame Referenz	Freigabe Datum	Freigabe Name
Edame Referenz	Freigabe Datum	Freigabe Name
NCCM_E1	25.06.2020	Th. Kennerknecht

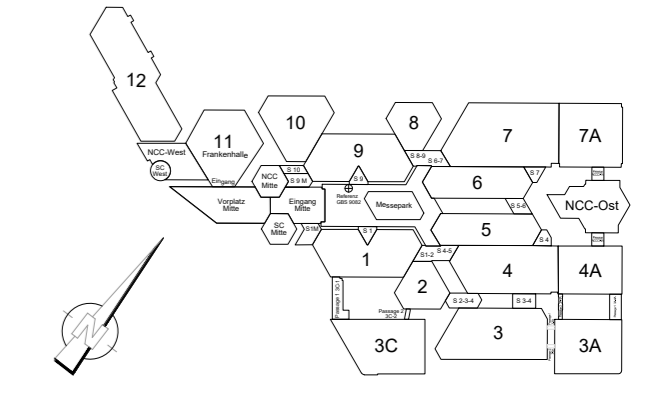

NürnbergMesse GmbH
 Messezentrum - 90471 Nürnberg **NÜRNBERG MESSE**
 Tel. (0) 911 . 86 06-0 - Fax (0) 911 . 86 06-82 28
 info@nuernbergmesse.de - www.nuernbergmesse.de

NCC Mitte
 Ebene +01
 München
Parlamentbestuhlung
 270 Plätze

Maßstab:	1:100	Aufplanung	
Blattformat:	594, 297 mm	bearbeitet von:	M. Weiß
Plotdatum:	12.12.2022	bearbeitet am:	12.12.2022
Planlayout:	NCCM_E1_München A3	Freigabe	
Dateiname:	NCCM - Bestuhlungspläne - Parlament.dwg	geprüft von:	
		geprüft am:	

Feuerloescher