

The reproduction, distribution and utilization of this document as well as the communication of its contents to others without express authorization is prohibited. Offenders will be held liable for the payment of damages. All rights reserved in the event of the grant of a patent, utility model or design.

Weitergabe sowie Vervielfältigung dieses Dokuments, Verwertung und Mitteilung seines Inhalts sind verboten, soweit nicht ausdrücklich gestattet. Zuwiderhandlungen verpflichten zu Schadenersatz. Alle Rechte für den Fall der Patent-, Gebrauchsmuster- oder Geschmacksmustereintragung vorbehalten.

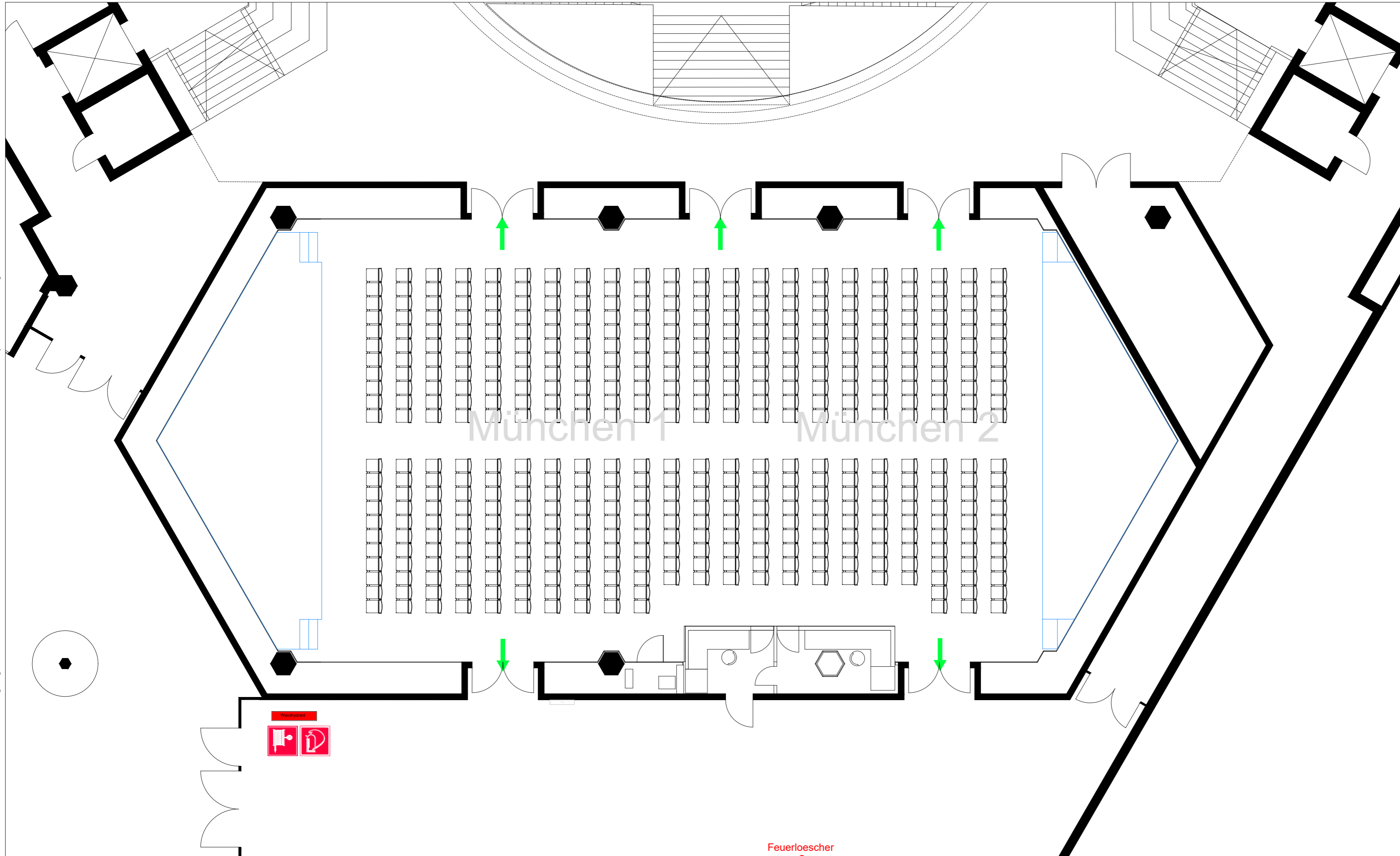

Exname Referenz	Freigabe Datum	Freigabe Name
Exname Referenz	Freigabe Datum	Freigabe Name
Exname Referenz	Freigabe Datum	Freigabe Name
Exname Referenz	Freigabe Datum	Freigabe Name
Exname Referenz	Freigabe Datum	Freigabe Name
Exname Referenz	Freigabe Datum	Freigabe Name
Exname Referenz	Freigabe Datum	Freigabe Name
Exname Referenz	Freigabe Datum	Freigabe Name
Exname Referenz	Freigabe Datum	Freigabe Name
Exname Referenz	Freigabe Datum	Freigabe Name
Exname Referenz	Freigabe Datum	Freigabe Name
Exname Referenz	Freigabe Datum	Freigabe Name
Exname Referenz	Freigabe Datum	Freigabe Name
Exname Referenz	Freigabe Datum	Freigabe Name
Exname Referenz	Freigabe Datum	Freigabe Name
Exname Referenz	Freigabe Datum	Freigabe Name
Exname Referenz	Freigabe Datum	Freigabe Name
Exname Referenz	Freigabe Datum	Freigabe Name
Exname Referenz	Freigabe Datum	Freigabe Name
Exname Referenz	Freigabe Datum	Freigabe Name
Exname Referenz	Freigabe Datum	Freigabe Name
Exname Referenz	Freigabe Datum	Freigabe Name
Exname Referenz	Freigabe Datum	Freigabe Name
Exname Referenz	Freigabe Datum	Freigabe Name
Exname Referenz	Freigabe Datum	Freigabe Name
Exname Referenz	Freigabe Datum	Freigabe Name
NCCM_E1	25.06.2020	Th. Kennerknecht

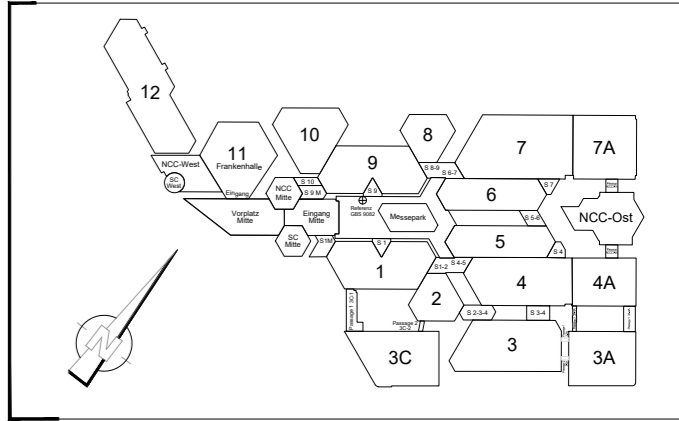

**NürnbergMesse GmbH**  
Messezentrum - 90471 Nürnberg   
Tel. (0) 911 . 86 06-0 - Fax (0) 911 . 86 06-82 28  
info@nuernbergmesse.de - www.nuernbergmesse.de

**NCC Mitte**  
Ebene +01  
München  
**Reihenbestuhlung**  
466 Plätze

Maßstab:	1:100	Aufplanung:	
Blattformat:	594, 297 mm	bearbeitet von:	M. Weiß
Plotdatum:	12.12.2022	bearbeitet am:	12.12.2022
Planlayout:	NCCM_E1_München A3	Freigabe:	
Dateiname:	NCCM - Bestuhlungspläne - Reihe.dwg	geprüft von:	
		geprüft am:	