



ZURICH®

WOLI

A Zurich em parceria com a Woli Tecnologia e Gestão LTDA possui título de capitalização atrelado aos cursos profissionalizantes contratados por seus clientes. Consulte o regulamento de capitalização abaixo.

Clique no nome do produto para fazer o download das condições gerais:

Produtos:



- [Regulamento da Campanha BYD NOVO MUNDO - de MAIO.25 a NOV.25](#)
- [Regulamentos da Campanha Parcela Premiada Lojas Dular](#)
- [Regulamento da Campanha Fácil de Aprender Premiável Simonetti](#)
- [Campanha Mobilidade Sustentável](#)
- [Campanha PROMOÇÃO MAIS MEGA IPHONE](#)
- [Regulamento - Parcela Premiada MM](#)
- [Regulamentos da Campanha Você de Celular Novo CVLB](#)
- [Regulamentos da Campanha Super Caminhão de Prêmios](#)
- [Regulamento da Campanha Você de Celular Novo CVLB - de SETEMBRO.25 a OUT.25](#)
- [Regulamentos da Campanha Você de Celular Novo CVLB - de OUT.25 a DEZ.25](#)
- [Regulamento da Campanha Virando o Jogo Simonetti](#)
- [Regulamento da Campanha Leitura Premiada Certell II - de OUT25 a SET26](#)
- [Parcela Premiada MM - JAN.26](#)

Central de Atendimento Zurich

Portal Espaço Cliente: espacoclientes.zurich.com.br Chat

Online: <https://www.zurich.com.br/chatonline>

WhatsApp: 11 2890 2121

Para capitais e regiões metropolitanas: 4020 4848

Demais localidades: 0800 285 4141

Deficiente Auditivo: 0800 275 8585

Segunda a sexta feira das 08h às 20h e Sábado das 08 às 14h.

SAC: 0800 284 4848 - Atendimento 24 horas, 7 dias por semana.

Ouvidoria: 0800 7701061-Segunda a sexta feira das 08h às 20h e

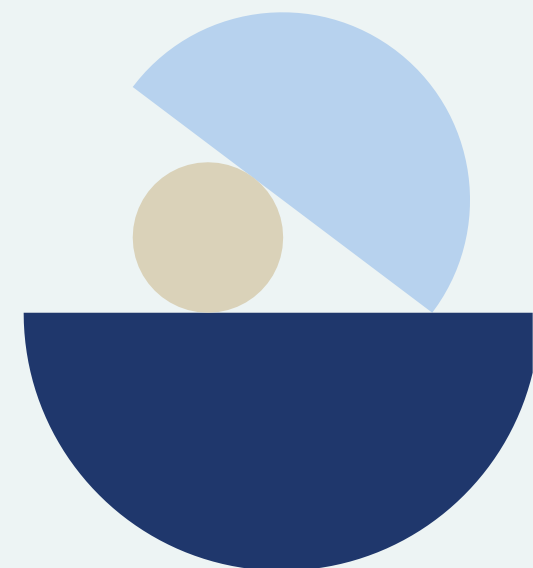

Razão Social: WOLI TECNOLOGIA E GESTÃO LTDA

Nome Fantasia: WOLI

CNPJ: 05.389.441/0001-40

Endereço sede: Avenida João Moreira Sales, 690 - Arasol, Araxá - MG. CEP: 38.182.264