



MahaCita Protection

Perlindungan untuk Masa Depan
yang Lebih Nyaman



MahaCita Protection

Kini saatnya Anda mulai merancang masa depan dengan berinvestasi sekaligus melindungi diri dari berbagai risiko kehidupan. MahaCita Protection merupakan produk asuransi dari PT Zurich Topas Life (Zurich Life) yang memberikan perlindungan lengkap dan fleksibel. Dengan perlindungan selama 20 tahun dan dapat diperpanjang hingga berusia 100 tahun, MahaCita Protection memberikan peluang berinvestasi yang optimal dan menarik **untuk mewujudkan masa pensiun yang nyaman bagi Anda.**

MahaCita Protection memberikan 2 manfaat utama:



Perlindungan Asuransi Jiwa

Manfaat Meninggal Dunia sebesar Uang Pertanggungan apabila Anda meninggal dunia selama Masa Asuransi.



Investasi Masa Depan

Manfaat Investasi sebesar Nilai Investasi (jika ada), dari saldo Unit yang terbentuk dalam Polis. Harga Unit dapat naik atau turun tergantung kinerja Dana Investasi. Nilai Investasi tidak dijamin.

Keunggulan MahaCita Protection



Investasi dimulai sejak tahun pertama Polis, dimana 60% Premi Dasar diinvestasikan di tahun pertama Polis.



Premi terjangkau, mulai dari Rp4 juta per tahun.



Bonus Loyalitas untuk Anda nasabah setia Zurich yang melakukan pembayaran Premi Dasar dan selama Polis tetap aktif.



Jaminan Polis Anda tetap aktif selama 5 tahun pertama Polis walaupun Nilai Investasi tidak cukup untuk membayar biaya yang timbul, berlaku sesuai dengan ketentuan Polis MahaCita Protection.



Fasilitas Cuti Premi dapat diajukan mulai tahun ke-6 dan Polis akan tetap aktif selama Nilai Investasi cukup untuk membayar biaya yang timbul.



Pilihan **Asuransi Tambahan** yang beragam sesuai kebutuhan Anda.



Tersedia pilihan **Perpanjangan Masa Asuransi** tanpa pemeriksaan kesehatan kembali, hingga Anda mencapai usia 100 tahun



Manfaat Asuransi:

- Manfaat Meninggal Dunia**

Sebesar 100% Uang Pertanggungan ditambah Manfaat Investasi. Khusus untuk Anda yang berusia di bawah 5 tahun, pembayaran Manfaat Meninggal Dunia akan dibayarkan dengan ketentuan:

| Usia Tertanggung pada saat meninggal dunia | % dari Uang Pertanggungan |
|--|---------------------------|
| ≤1 | 20% |
| 2 | 40% |
| 3 | 60% |
| 4 | 80% |
| ≥5 | 100% |

- Manfaat Investasi**

Sebesar Nilai Investasi (jika ada), dari saldo Unit yang terbentuk dalam masa asuransi 20 tahun dan status Polis masih aktif.

- Asuransi Tambahan untuk Melindungi Anda**

| Jenis | Produk Asuransi Tambahan |
|-------------------|---|
| Risiko kecelakaan | Maha Accidental Death Benefit (Maha ADB) Melindungi Anda dari risiko meninggal dunia akibat kecelakaan. |
| Risiko kesehatan | Zurich H&S Max Perlindungan untuk kesehatan Anda dengan fasilitas <i>cashless</i> maupun <i>reimbursement</i> . Anda juga dapat menambahkan perlindungan untuk penyakit kritis melalui asuransi tambahan untuk manfaat 10 MCMB (Major Catastrophe Medical Benefit) dan ekstra batas manfaat tahunan melalui asuransi tambahan Extra dari Zurich H&S Max. |
| Penyakit Kritis | Maha Critical Illness Plus (Maha CI Plus) Melindungi Anda jika didiagnosa menderita salah satu dari beberapa Penyakit Kritis sampai usia 65 tahun. |
| | Maha Critical Illness Plus 85 (Maha CI Plus 85) Perlindungan jika Anda didiagnosa menderita salah satu dari beberapa Penyakit Kritis sampai usia 85 tahun. |
| | Maha Critical Illness Early Care (Maha CI Early Care) Memberikan perlindungan jika Anda didiagnosa menderita salah satu dari beberapa Penyakit Kritis tahap awal beserta manfaat tambahan lainnya yaitu Manfaat Diagnosa Awal, Manfaat Masa Perawatan serta Manfaat Masa Pemulihan. |
| Pembebasan Premi | Maha Waiver of Premium Plus (Maha WP Plus) Melanjutkan pembayaran Premi Dasar dan Premi Top Up Berkala (jika ada) sampai Anda berusia 70 tahun atau berakhirnya Masa Asuransi (mana yang lebih dahulu terjadi) jika terjadi risiko Cacat Total dan Tetap akibat Penyakit atau Kecelakaan atau didiagnosa menderita salah satu dari Penyakit Kritis. |
| | Maha Parent Payor (Maha PP) Apabila Anda sebagai orang tua dari Tertanggung didiagnosa menderita salah satu dari Penyakit Kritis, mengalami Cacat Total dan Tetap atau meninggal dunia, Zurich akan melanjutkan pembayaran Premi Dasar sampai Tertanggung berusia 25 tahun atau Anda berusia 65 tahun atau berakhirnya Masa Asuransi, mana yang lebih dahulu terjadi. |

Fitur Perpanjangan Masa Asuransi

Anda dapat memperpanjang masa asuransi hingga mencapai usia 100 tahun bila Anda mengajukan fitur ini setelah berakhirnya masa asuransi awal.

Mekanisme Perpanjangan Masa Asuransi:

- Menggunakan Nilai Investasi yang tersedia untuk melanjutkan pertanggungjanaan hingga Nilai Investasi tidak lagi mencukupi untuk membayar biaya-biaya asuransi sepanjang masa perpanjangan asuransi, atau
- Melanjutkan pembayaran Premi Berkala atau membayar Premi Top Up Tunggal untuk menutupi biaya-biaya yang timbul selama periode masa perpanjangan asuransi, jika perlu.

Syarat dan Ketentuan:

- Perpanjangan masa asuransi akan dilakukan tanpa seleksi risiko ulang, jadi tidak diperlukan lagi pemeriksaan kesehatan ulang saat pengajuan perpanjangan masa asuransi ini.
- Segala ketentuan yang tercantum pada Ketentuan Umum Polis maupun Ketentuan Khusus tetap berlaku di dalam perpanjangan Masa Asuransi.

Cara pengajuan perpanjangan masa asuransi:

Pengajuan fitur ini dapat dilakukan selambat-lambatnya 3 (tiga) bulan sebelum Tanggal Akhir Pertanggungjanaan awal.

Ketentuan manfaat secara lengkap mengacu pada ketentuan Polis.

Kriteria Umum

| | |
|----------------------------|--|
| Usia masuk Tertanggung | 15 hari – 65 tahun (ulang tahun terakhir) |
| Usia masuk Pemegang Polis | 18 tahun – 99 tahun (ulang tahun terakhir) |
| Masa Asuransi | 20 tahun (dapat diperpanjang hingga usia Anda mencapai 100 tahun) |
| Premi Dasar | Minimum Rp4.000.000 per tahun |
| Premi Top Up Berkala | Minimum Rp1.000.000 per tahun Maksimum 2x Premi Dasar |
| Premi Top Up Tunggal | Minimum Rp1.000.000 |
| Frekuensi Pembayaran Premi | Tahunan/ 6 bulanan/ 3 bulanan/ bulanan |
| Uang Pertanggungjanaan | Minimum : Rp100.000.000 atau 5x (lima kali) Premi tahunan, mana yang lebih tinggi. Maksimum: sesuai keputusan Zurich |
| Mata Uang | Rupiah |



Biaya-Biaya & Bonus Loyalitas

- Biaya Alokasi Premi**

| Tahun Polis | Biaya Alokasi Premi (% dari Premi Dasar) |
|-------------|--|
| 1 | 40% |
| 2 dst | 0% |

- Biaya Asuransi**

Dibebankan setiap bulan untuk Asuransi Dasar dan Asuransi Tambahan (jika ada). Ditentukan sesuai besar Uang Pertanggungsaan, usia, jenis kelamin, dan risiko-risiko lainnya.

- Biaya Administrasi**

Rp30.000 (untuk frekuensi pembayaran Premi tahunan)
Rp37.500 (untuk frekuensi pembayaran Premi selain tahunan)

- Biaya Pemeliharaan**

0,345% per bulan dari Nilai Investasi Premi Dasar, dibebankan selama 7 tahun pertama

- Biaya Manajemen**

Besaran biaya sesuai jenis Dana Investasi yang dipilih:

| Dana Investasi | Biaya Manajemen per tahun |
|--------------------------------------|---------------------------|
| Zurichlink Rupiah Money Market Fund | 1,00% |
| Zurichlink Rupiah Amani Equity Fund | 1,00% |
| Zurichlink Rupiah Fixed Income Fund | 1,50% |
| Zurichlink Rupiah Flexible Fund | 1,75% |
| Zurichlink Rupiah Equity Invest Fund | 1,75% |

- Biaya Premi Top Up**

5% dari setiap Premi Top Up Berkala dan Premi Top Up Tunggal

- Biaya Penarikan Dana & Penebusan Polis**

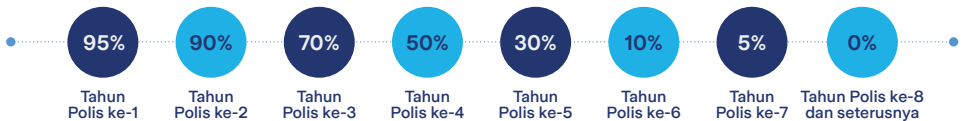

- Biaya Cuti Premi**

Biaya yang dikenakan jika Cuti Premi

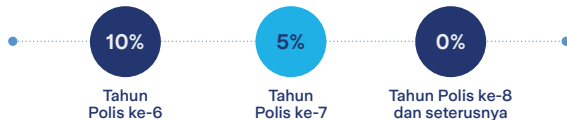

- Bonus Loyalitas**

Bonus Loyalitas akan dibayarkan bertahap mulai tahun Polis ke-6 untuk nasabah yang terus melakukan pembayaran Premi Dasar dan memenuhi kondisi tertentu dalam Polis.

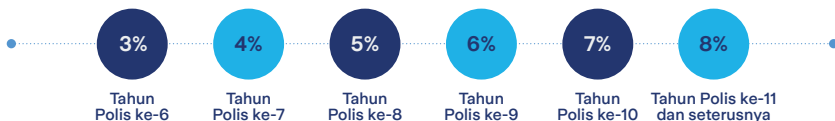

Pilihan Dana Investasi



Risiko Rendah

ZurichLink Rupiah Money Market Fund

Bertujuan untuk memberikan tingkat pengembalian investasi yang relatif stabil melalui investasi pada instrumen pasar uang serta menurunkan tingkat risiko melalui diversifikasi penempatan instrumen pasar uang yang dipilih secara selektif



Risiko Sedang

ZurichLink Rupiah Fixed Income Fund

Bertujuan untuk memperoleh pertumbuhan modal jangka menengah sampai panjang dengan pengelolaan portfolio secara aktif pada surat berharga pendapatan tetap dan pasar uang.

ZurichLink Rupiah Flexible Fund

Bertujuan untuk memperoleh pertumbuhan modal jangka panjang dengan pengelolaan portfolio secara dinamis. Untuk mencapai tujuan investasinya, dana ini akan diinvestasikan ke dalam instrumen investasi pasar uang, pendapatan tetap, dan saham.



Risiko Tinggi

ZurichLink Rupiah Equity Invest Fund

Bertujuan untuk memperoleh pertumbuhan modal jangka panjang dengan pengelolaan surat berharga bersifat ekuitas serta deposito berjangka.

ZurichLink Rupiah Amani Equity Fund

Bertujuan untuk memperoleh pertumbuhan modal jangka panjang dengan pengelolaan portfolio secara aktif pada surat berharga bersifat ekuitas syariah serta deposito berjangka syariah.

Perhitungan Nilai Unit

- Harga Unit dihitung berdasarkan total aset setelah dikurangi dengan Biaya Manajemen, sebagaimana dicantumkan dalam Ketentuan Khusus Polis dibagi dengan total Unit dari Dana Investasi.
- Harga Unit dihitung secara harian yang dihitung setiap hari bursa.
- Nilai Unit akan diumumkan pada media website: bit.ly/zurichFFS

Kinerja Dana Investasi

Per November 2022

| NAMA DANA INVESTASI | KINERJA | 1 BULAN | 3 BULAN | 6 BULAN | 1 TAHUN | DISETAHUNKAN | | TANGGAL EFEKTIF |
|--------------------------------------|------------|---------|---------|---------|---------|--------------|------------------|-----------------|
| | | | | | | 5 TAHUN | SEJAK PELUNCURAN | |
| Zurichlink Rupiah Flexible Fund | Investasi | 0.25% | 1.74% | 0.04% | 3.23% | 1.86% | 3.33% | 8 Nov 2011 |
| | Tolok Ukur | 1.38% | 0.09% | 1.29% | 5.55% | 5.41% | 6.17% | |
| Zurichlink Rupiah Money Market Fund | Investasi | 0.17% | 0.37% | 0.46% | 0.47% | 2.06% | 2.90% | 8 Nov 2011 |
| | Tolok Ukur | 0.15% | 0.43% | 0.68% | 1.48% | 3.19% | 4.01% | |
| Zurichlink Rupiah Fixed Income Fund | Investasi | 3.15% | 0.65% | 0.84% | -1.42% | 3.01% | 3.24% | 8 Nov 2011 |
| | Tolok Ukur | 3.00% | 1.49% | 3.40% | 2.42% | 6.66% | 5.91% | |
| Zurichlink Rupiah Amani Equity Fund | Investasi | 1.46% | 5.74% | 5.22% | 19.17% | -0.73% | -4.55% | 2 Mar 2015 |
| | Tolok Ukur | -1.60% | -1.34% | -0.95% | 9.02% | -3.14% | -2.42% | |
| Zurichlink Rupiah Equity Invest Fund | Investasi | 1.94% | n/a | n/a | n/a | n/a | 4.25% | 19 Sep 2022 |
| | Tolok Ukur | -1.39% | n/a | n/a | n/a | n/a | -2.48% | |

Catatan:

- Informasi terkini mengenai kinerja investasi setiap pilihan Dana Investasi untuk periode 1 atau 3 bulan terakhir tercantum pada Fund Fact Sheet yang dapat Anda akses melalui website Zurich di bit.ly/zurichFFS
- Kinerja dana investasi di atas merupakan kinerja di masa lampau dan tidak mencerminkan kinerja investasi di masa yang akan datang. Kinerja investasi di masa yang akan datang bisa meningkat atau menurun tergantung pada kinerja dan kondisi pasar saat itu

Risiko Investasi

Investasi pada produk unit link memiliki risiko yang menjadi tanggung jawab Anda, antara lain:

1. **Risiko Pasar** yang berhubungan dengan kondisi makro ekonomi, keadaan politik, hukum dan peraturan pemerintah yang berkaitan dengan dunia investasi dan persepsi investor itu sendiri.
2. **Risiko Suku Bunga** yakni risiko fluktuasi tingkat suku bunga yang dipengaruhi oleh jumlah dana pinjaman, inflasi, kebijakan pajak.
3. **Risiko Likuiditas** dapat terjadi jika aset investasi tidak dapat dengan segera dikonversi menjadi uang tunai atau pada harga yang sesuai, misalnya ketika terjadi kondisi pasar yang ekstrim atau ketika semua Pemegang Polis melakukan penarikan (*withdrawal/surrender*) secara bersamaan.
4. **Risiko Daya Beli** yakni risiko menurunnya nilai mata uang akibat kenaikan harga barang.

Prosedur Pengajuan Klaim

Prosedur pengajuan Klaim Anda dapat mengikuti langkah-langkah berikut:



Isi Formulir Klaim dengan lengkap dan benar.
Formulir Klaim dapat diunduh di website: bit.ly/zurichformklaim



Persiapkan dokumen yang wajib disertakan, sesuai dengan ketentuan Polis Anda.



Serahkan/kirimkan Formulir Klaim beserta dokumen yang diperlukan baik secara langsung, melalui pos, atau melalui tenaga pemasar, atau ke kantor pusat Zurich Life.



Klaim wajib diajukan dalam waktu paling lambat 60 hari terhitung sejak tanggal terjadi risiko yang dipertanggungjawabkan.



Zurich akan membayarkan Manfaat Asuransi yang disepakati kepada Anda atau Pemegang Polis atau Penerima Manfaat dalam 10 (sepuluh) hari kerja sejak dokumen permohonan Klaim diterima secara lengkap dan benar oleh Penanggung.

Pengajuan Klaim diajukan sesuai dengan Tata Cara dan Ketentuan Klaim yang terdapat di dalam Ketentuan Umum, Ketentuan Khusus Polis, dan Ketentuan Khusus Asuransi Tambahan (jika ada).

Pengecualian

Hal-hal yang dapat menyebabkan klaim menjadi tidak dibayarkan:

1. *Jika Anda tidak memberikan informasi dengan benar dan jujur dalam mengisi data kesehatan, pekerjaan, hobi, dan hal lain yang dirincikan dalam Polis.*
2. *Jika Anda meninggal dunia, yang secara langsung atau tidak langsung berhubungan dengan:*
 - *Bunuh diri atau percobaan bunuh diri baik karena gangguan jiwa maupun bukan dalam waktu 1 (satu) tahun sejak Tanggal Mulai Pertanggungjawaban atau Tanggal Pemulihan Polis; dan/atau*
 - *Terinfeksi HIV (Human Immunodeficiency Virus), AIDS (Acquired Immuno Deficiency Syndrome) atau komplikasinya; dan/atau*
 - *Perbuatan kejahatan yang dilakukan oleh Anda atau pihak yang berkepentingan dalam pertanggungjawaban; dan/atau*
 - *Penggunaan alkohol, narkotika atau obat - obat terlarang maupun zat - zat adiktif lainnya diluar indikasi medis;*
 - *Perang, invasi, tindakan musuh asing, permusuhan atau operasi sejenis perang (baik dideklarasikan atau tidak), perang saudara, pemberontakan, revolusi, pengambilalihan kekuasaan, dan kekacauan sipil yang mengarah pada pemberontakan rakyat.*
3. *Pengecualian untuk Asuransi Tambahan diatur secara lebih rinci dalam Ketentuan Khusus Asuransi Tambahan.*
4. *Ketentuan lebih rinci sebagaimana diatur dalam Polis.*

Ilustrasi



| | |
|--------------------------|--|
| Pilihan Dana Investasi | : 100% ZurichLink Rupiah Equity Invest Fund (ZREI) |
| Pilihan Manfaat Dasar | : MahaCita Protection UP: Rp1.000.000.000 |
| Pilihan Manfaat Tambahan | : • Maha CI Plus UP: Rp500.000.000 |
| | • Maha CI Early Care UP: Rp250.000.000 |
| Premi Dasar | : Rp10.200.000/tahun |

Joni (35 Tahun)

Jika selama masa asuransi Joni terdiagnosa salah satu dari 32 jenis penyakit kritis tahap awal, maka UP Maha CI Early Care akan dibayarkan sebesar Rp250 juta dan apabila selanjutnya melakukan klaim Maha CI Plus maka sisa Uang Pertanggungan ("UP") yang dapat dibayarkan adalah sebesar Rp250 juta. Pembayaran manfaat ini tidak akan mengurangi UP Dasar MahaCita Protection.

Jika Joni meninggal dunia dalam periode 20 tahun polis maka akan dibayarkan UP Dasar MahaCita Protection sebesar Rp1 miliar dan Nilai Investasi seperti gambaran berikut ini.

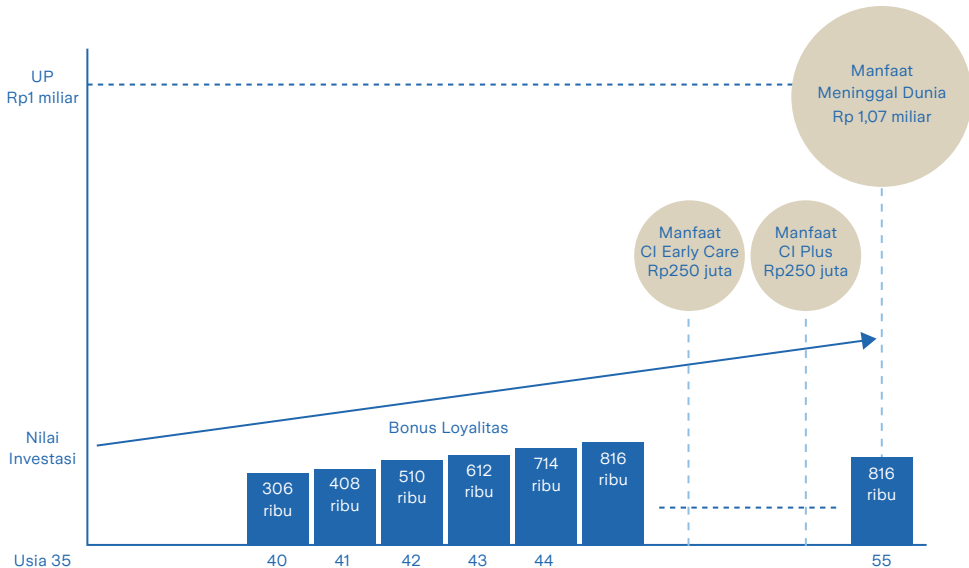

Keterangan untuk Ilustrasi Manfaat dan Grafik Proyeksi Nilai Investasi

Dalam ilustrasi di atas, menggunakan Asumsi tingkat pengembalian investasi dalam kondisi positif (10%) per tahun hanya merupakan ilustrasi dan tidak dijamin. Tingkat pengembalian investasi aktual dapat lebih tinggi atau lebih rendah. Nilai Investasi hanyalah sebagai gambaran dan bukan merupakan perkiraan nilai yang sesungguhnya akan dicapai. Nilai Investasi tersebut dapat meningkat atau menurun tergantung dari Harga Unit dan dapat lebih besar atau lebih kecil dari Premi yang diinvestasikan. Harga Unit dapat berubah sewaktu-waktu tergantung pada kinerja dan risiko masing-masing jenis Dana Investasi.

Informasi Penting

- **MahaCita Protection merupakan Produk Asuransi yang Dikaikkan dengan Investasi (PAYDI) dari Zurich Life. Komponen investasi produk ini mengandung risiko. Calon Pemegang Polis atau Tertanggung wajib membaca dan memahami ringkasan informasi produk sebelum memutuskan untuk membeli MahaCita Protection. Kinerja investasi masa lalu MahaCita Protection tidak mencerminkan kinerja investasi masa datang.**
- MahaCita Protection diperuntukkan bagi Anda yang berdomisili di Indonesia.
- Tenaga Pemasar akan membantu Anda menganalisa kebutuhan keuangan Anda dan memberikan Ilustrasi & Ringkasan Informasi Produk dan Layanan (RIPLAY) sebelum Anda memutuskan untuk membeli produk MahaCita Protection.
- Asuransi jiwa adalah komitmen jangka panjang, penghentian Polis MahaCita Protection pada tahun-tahun awal dapat merugikan Anda.
- Anda memiliki wewenang penuh untuk memilih jenis Dana Investasi dengan optimalisasi pengembalian investasi sesuai dengan kebutuhan dan profil risiko Anda.
- Nilai Investasi tidak dijamin dan dapat berubah sewaktu-waktu tergantung pada kinerja dan kondisi pasar.
- Premi yang Anda bayarkan terdiri dari biaya administrasi, biaya alokasi Premi, biaya asuransi, biaya manajemen dan komisi bagi Tenaga Pemasar Zurich Life.
- Biaya asuransi tambahan akan dibebankan pada Nilai Investasi dari produk asuransi dasar MahaCita Protection.
- Brosur ini berisi informasi singkat mengenai manfaat dan ketentuan produk MahaCita Protection. Syarat dan ketentuan yang berlaku dapat merujuk dalam Polis MahaCita Protection.

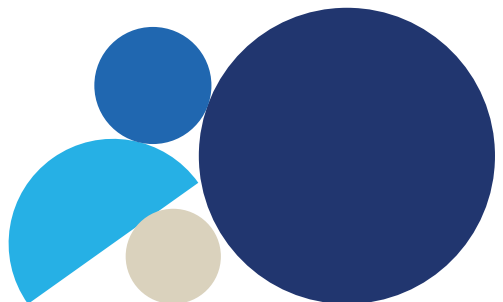





Tentang Zurich

Zurich Insurance Group (Zurich) adalah perusahaan asuransi multi-lini terkemuka yang melayani Nasabah dan bisnis di lebih dari 200 negara dan wilayah, sejak 150 tahun lalu. Sejalan dengan tujuannya untuk 'mewujudkan masa depan yang lebih baik, bersama', Zurich bercita-cita untuk menjadi salah satu bisnis yang paling bertanggung jawab dan berdampak di dunia.

Zurich Indonesia melayani nasabah pada segmen asuransi umum serta asuransi jiwa melalui PT Zurich Asuransi Indonesia Tbk (ZAI), PT Zurich General Takaful Indonesia (Zurich Syariah), dan PT Zurich Topas Life (Zurich Life). ZAI menyediakan produk dan layanan asuransi umum konvensional. Zurich Syariah memberikan layanan asuransi umum berbasis syariah. Zurich Life menawarkan produk perlindungan dan perencanaan keuangan yang komprehensif melalui jaringan distributor (agen dan mitra bank).

PT Zurich Topas Life

Graha Zurich, Lt. 7
Jl. Letjen M.T. Haryono Kav. 42
Jakarta Selatan 12780

 www.zurich.co.id  [zurichID](https://www.instagram.com/zurichID)
 [ZurichIndonesia](https://twitter.com/ZurichIndonesia)  [zurichID](https://www.facebook.com/zurichID)

Zurich Care

 **1500 456**

Senin s/d Jumat
pukul 08.30 – 16.30 WIB
customercare.indo@zurich.co.id

PT Zurich Topas Life berizin dan diawasi
oleh Otoritas Jasa Keuangan (OJK)