



The benefits payable are protected by PIDM up to limits. Please refer to PIDM TIPS brochure or contact Zurich Life Insurance Malaysia Berhad or PIDM (visit www.pidm.gov.my).

Zurich Life Insurance Malaysia Berhad

Registration No. 196801000442 (8029-A)
 Level 23A, Mercu 3,
 No. 3, Jalan Bangsar, KL Eco City,
 59200 Kuala Lumpur, Malaysia.
 Tel: 03-2109 6000 Fax: 03-2109 6888
 Call Centre: 1-300-888-622 www.zurich.com.my

ZURICH  ZURICH  The trademarks depicted are registered in the name of Zurich Insurance Company Ltd in many jurisdictions worldwide.

3570/1/P/L/B/M



Medical Insurance



Zurich iCare Essential

Critical protection made easy



An Easy Start to A Protected Journey

Life is a beautiful symphony, full of dreams and promises. However, amidst its melodies, we often encounter challenges that leave us feeling vulnerable and uncertain. This is why it is important to have a plan in place that offers care and support in times of need.

At Zurich, we believe that every person deserves access to quality medical care and the peace of mind that comes with it. Our goal is to ensure that you can focus on what truly matters - your health and recovery. Introducing **Zurich iCare Essential**, a plan that not only provides exclusive coverage for major critical illnesses including heart attack, stroke, and cancer, but also offers beyond that, covering your hospital admission events, all while staying within your budget.

When life presents chords of challenges, rest assured that **Zurich iCare Essential** will initiate your coverage swiftly to provide immediate security with a reassuring tune.

Statistics

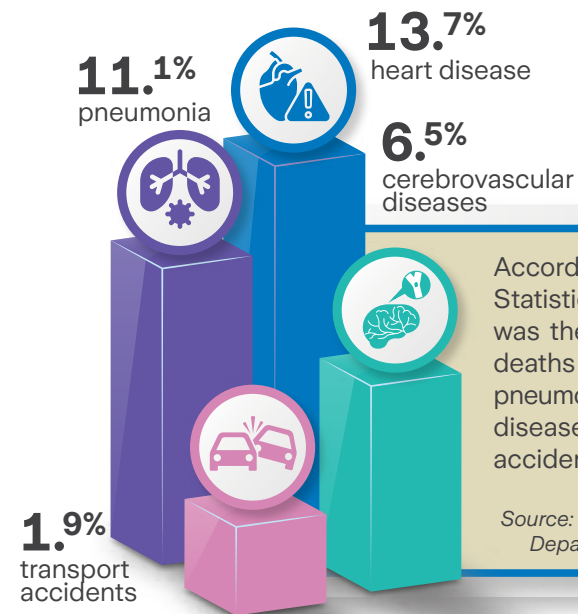

According to the Department of Statistics Malaysia, **heart disease** was the **second highest cause** of deaths with 13.7%, followed by pneumonia (11.1%), cerebrovascular diseases (6.5%) and transport accidents (1.9%) in 2021.

Source: 'Statistics on Causes of Death', The Department of Statistics Malaysia, 2022

According to the Ministry of Health's Malaysia National Health Accounts, Malaysians **spent about 9% more money out of their own pockets on healthcare**, reaching RM24.6 billion in 2021. This is an increase from RM22.6 billion in 2020.

Source: 'Report: Malaysia's Out-of-Pocket Expense Rises with Higher Spending on Drugs, Inpatient Services', CodeBlue, 2023

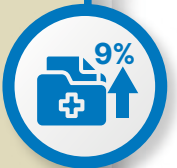

According to the World Health Organization, the cancer incidence in Malaysia is **expected to double by 2040**.

Source: 'Cancer in My Community: Addressing Increasing Cancer Cases in Malaysia', Cancer. Net, 2022



Easy Benefits at Your Fingertips

Enjoy effortless and uncomplicated benefits for your peace of mind.

1 Critical Care Benefit

Major critical illnesses, total payout.

We will pay out 100% of the Basic Sum Assured for any of the 3 major critical illnesses below:

- Cancer
- Heart Attack
- Stroke

2 Living Care Benefit

Financial support in lump sum, your resilience ally.

Life is a roller coaster of highs and lows, and we are here to be your safety net. If you are disabled and unable to perform 3 out of 6 of your daily living activities before the policy anniversary after your 75th birthday, a 100% of Basic Sum Assured will be payable to maintain your lifestyle even in the midst of adversity.

3 Compassionate Benefit

Unfortunate death, guaranteed compensation.

In the event of the Life Assured's death due to any causes, we will pay out RM5,000 to ease the family's financial liabilities.

4 Hospital Care Benefit

Beyond critical illnesses, caring for your well-being.

In addition to coverage for critical illnesses, this plan also extends its protection to include hospital admissions due to any causes. A 50% of Basic Sum Assured will be payable for any of the following hospital admissions, with a limit of 1 claim per benefit:

- Admitted to an Intensive Care Unit (ICU) for 5 consecutive days before the policy anniversary after your 75th birthday with at least one of the Essential Life Support; or
- In the event of hospitalisation for 14 consecutive days due to surgery.

5 Maturity Benefit

Guaranteed payment, securing you financially.

We will give you back the Total Premium Paid, less any indebtedness, upon your policy's maturity. If a claim is made, the maturity benefit shall be the total of the revised premium which has been adjusted based on the remaining Basic Sum Assured, across the entire policy term.

Note:

1. All benefits are subject to terms and conditions.
2. The total benefit payable under the Critical Care Benefit, Living Care Benefit and Hospital Care Benefit is 100% of the Basic Sum Assured, and the policy will be terminated once it is fully paid out.
3. Please refer to the Product Disclosure Sheet and policy document for further details.

How It Works

Let's check out how Gary is protected with Zurich iCare Essential:



Gary, age 25, Annual Premium of RM840, Basic Sum Assured (BSA) of RM100,000

Gary chose the **Zurich iCare Essential** for his Critical Illness protection – a smart move!

Imagine if Gary is being diagnosed with any of the major Critical Illnesses covered by Zurich iCare Essential, 100% of his Basic Sum Assured, which is RM100,000, becomes payable under **Critical Care Benefit**.

Let's say Gary suffers a disability whereby he is unable to perform 3 out of 6 Activities of Daily Living, he will receive 100% of his Basic Sum Assured, which is RM100,000, as a **Living Care Benefit**.

Picture this: If Gary has an accident, needs surgery, and stays in the hospital for more than 14 consecutive days, he can claim 50% of his Basic Sum Assured, which is RM50,000, thanks to the **Hospital Care Benefit**.

Here's the cherry on top: If Gary lives a healthy life up to 80 years without making any claims, he's in for a treat – a guaranteed payment of all the premiums he paid as a **Maturity Benefit**.

And for that extra peace of mind, if Gary were to pass away, his family would receive a **Compassionate Benefit** of RM5,000. It's a thoughtful touch during tough times.

Note: The total benefit payable under the Critical Care Benefit, Living Care Benefit and Hospital Care Benefit is 100% of the Basic Sum Assured, and the policy will be terminated once it is fully paid out.

Frequently Asked Questions (FAQ)

Exclusions

1 What is Zurich iCare Essential?

Zurich iCare Essential is a regular premium and affordable plan that not only covers you from the 3 major critical illnesses which include cancer, heart attack and stroke, but it also supports you with living care, hospital admission events, and other benefits.

2 Who is eligible for Zurich iCare Essential?

The minimum entry age for this plan is 17 years old and the maximum entry age is dependent on the Life Assured's smoking status.

Non-Smoker	Smoker
50 years old	45 years old

3 Is the premium paid for Zurich iCare Essential eligible for income tax relief?

Yes. The premium paid for this standalone critical illness plan may qualify you for personal income tax relief subject to the final decision of the Inland Revenue Board of Malaysia (IRB).

4 What is the premium payment mode for Zurich iCare Essential?

You may choose to make your premium payments monthly, quarterly, semi-annually, or annually.

Critical Care, Living Care and Hospital Care Benefit

This plan shall not cover the following:

1. A pre-existing condition; or
2. The signs or symptoms of the illness (excluding accident) have manifested prior to or within 30 days from the Commencement Date or date of reinstatement, whichever is the latest, except for the signs or symptoms of Cancer, Coronary Artery By-Pass Surgery, Heart Attack, Serious Coronary Artery Disease and Angioplasty and other invasive treatments for Coronary Artery Disease in which a 60-day waiting period applies; or
3. Condition or illness that is directly or indirectly caused by the existence of AIDS or the presence of any HIV infection; or
4. Any conditions directly or indirectly related to congenital abnormalities or deformities, which was manifested or was diagnosed before the Life Assured attained age 17 years; or
5. War (whether declared or not), invasion by other countries, warlike operations (whether declared or not), rebellion, insurrection or riots, coups, strikes, revolution, armed forces service, or participating in military actions/ activities; or
6. Pregnancy or pregnancy-related conditions, including childbirth, miscarriage, abortion, pre or post-natal care, mechanical or chemical contraceptive methods of birth control or infertility treatment; or
7. Attempted suicide or self-inflicted injuries, while sane or insane; or
8. Injury or illness directly or indirectly due to willful misuse of alcohol or drugs or from the violation of any law; or
9. Condition of illness due to psychotic, mental or nervous disorders, (including psychosis, neurosis and their physiological or psychosomatic manifestations); or

10. Due to communicable disease requiring quarantine by law or any infectious diseases declared as a Public Health Emergency of International Concern (PHEIC) according to World Health Organisation; or

11. For Critical Care Benefit only, death of the Life Assured within 28 days following the date of diagnosis of any of the covered critical illnesses.

Compassionate Benefit

Compassionate Benefit shall not be paid if the Life Assured commits suicide within 1 year from the Issue Date. The benefit shall not be payable if 100% of the Basic Sum Assured has been paid.

Important Notes

- The brochure is for illustrative purposes only. For further details of terms and conditions, please refer to the product disclosure sheet, sales illustration, and policy documents.
- You should be certain that this plan meets your needs and that the premium payable under the policy is an amount you can afford.
- If the policy is cancelled within the 15 days free-look period from the date of delivery of the policy, the full premium paid less medical expenses (if any) will be refunded.
- The premium rates are not guaranteed. Zurich Life Insurance Malaysia Berhad reserves the right to revise the premium rates at its discretion. Revision of premium rates or the terms and conditions of the policy, if any, will be notified in writing at least 30 days before the policy anniversary.
- It may not be advantageous to switch from one medical and health policy to another medical and health policy, as you may be subject to new underwriting requirements for the waiting period, exclusion of a specified illness or pre-existing conditions under the new policy.
- All premiums and fees shown in this document may be subject to tax or other government levies.

For more information and assistance on **Zurich iCare Essential**, please contact our **Zurich Wealth Planner** or **Zurich Call Centre** at **1300-888-622** or email us at **callcentre@zurich.com.my**

In the event of discrepancy, ambiguity, and conflict in interpreting any term or condition, the English version shall prevail and supersede the Bahasa Malaysia, Chinese and Tamil versions.

Permulaan Mudah untuk Kehidupan yang Dilindungi

Kehidupan bagaikan sebuah simfoni yang indah, dipenuhi dengan impian dan harapan. Walau bagaimanapun, di tengah-tengah kelunakan melodinya, ada ketikanya kita menghadapi cabaran yang menyebabkan kita terdedah kepada musibah dan ketidakpastian. Itulah pentingnya memiliki pelan yang boleh menawarkan penjagaan dan sokongan di saat kita memerlukannya.

Di Zurich, kami yakin bahawa setiap individu berhak mendapat akses kepada penjagaan perubatan yang berkualiti dan memberikan ketenangan fikiran. Matlamat kami adalah untuk memastikan anda dapat memberi keutamaan kepada perkara yang benar-benar penting - kesihatan dan proses pemulihan anda. Memperkenalkan **Zurich iCare Essential**, sebuah pelan yang bukan sahaja menyediakan perlindungan eksklusif untuk penyakit kritikal utama termasuk serangan jantung, strok dan kanser, tetapi juga lebih daripada itu. Pelan ini turut melindungi kos kemasukan hospital, semuanya mengikut bajet anda.

Apabila rentak kehidupan berhadapan dengan pelbagai cabaran, yakinlah bahawa **Zurich iCare Essential** akan melindungi anda dengan pantas dan menyediakan jaminan segera dengan nada yang menyakinkan.

Statistik

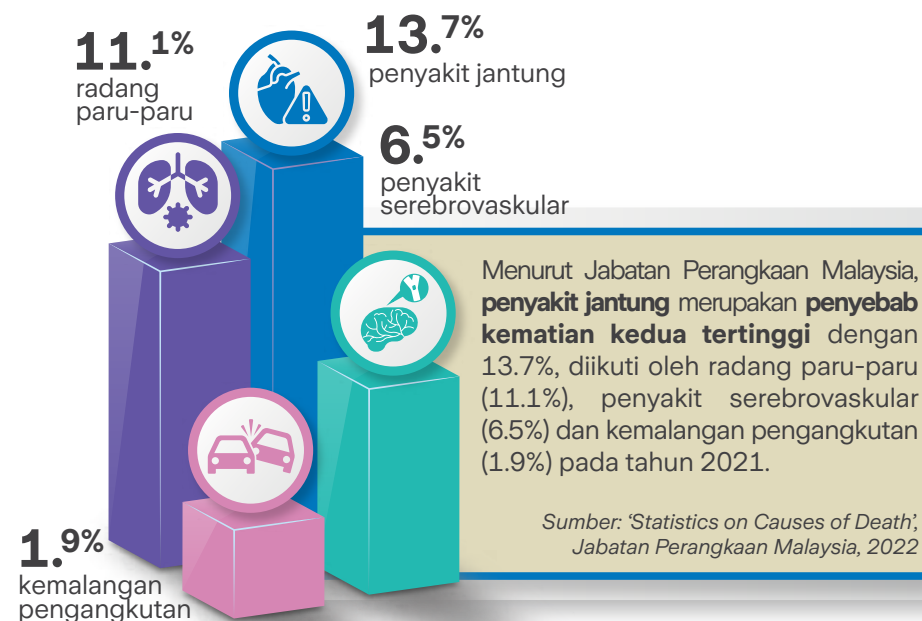

Menurut Laporan Perbelanjaan Kesihatan Nasional daripada Kementerian Kesihatan Malaysia, rakyat Malaysia **membelanjakan kira-kira 9% lebih banyak daripada pendapatan peribadi untuk penjagaan kesihatan**, mencapai RM24.6 bilion pada tahun 2021. Ini merupakan peningkatan daripada RM22.6 bilion pada tahun 2020.

Sumber: 'Report: Malaysia's Out-of-Pocket Expense Rises with Higher Spending on Drugs, Inpatient Services', CodeBlue, 2023



Menurut Pertubuhan Kesihatan Sedunia (WHO), kes kanser di Malaysia **dijangka meningkat dua kali ganda menjelang tahun 2040**.

Sumber: 'Cancer in My Community: Addressing Increasing Cancer Cases in Malaysia', Cancer. Net, 2022



Manfaat-manfaat di Hujung Jari Anda

Nikmati manfaat yang mudah untuk ketenangan fikiran anda.

1 Manfaat Penjagaan Kritikal

Penyakit kritikal utama, pembayaran sekaligus.

Kami akan membayar 100% daripada Jumlah Perlindungan Asas untuk mana-mana 3 penyakit kritikal utama seperti yang disenaraikan di bawah:

- Kanser
- Serangan Jantung
- Strok

2 Manfaat Penjagaan Kehidupan

Bantuan kewangan sekaligus, rakan pemulihan anda.

Kehidupan bagaikan putaran roda, ada turun dan naiknya, dan kami sentiasa bersedia untuk menjadi jaring keselamatan untuk anda. Sekiranya anda kurang upaya dan tidak dapat melakukan 3 daripada 6 aktiviti kehidupan harian sebelum ulang tahun polisi selepas tarikh lahir ke-75 anda, 100% daripada Jumlah Perlindungan Asas akan dibayar bagi mengekalkan gaya hidup anda walaupun dihimpit kesukaran.

3 Manfaat Ihsan

Jika berlaku kematian, bayaran Ihsan dijamin.

Sekiranya berlaku kematian Hayat yang Diinsuranskan atas semua sebab, kami akan membayar RM5,000 untuk meringankan bebanan kewangan keluarga.

4 Manfaat Penjagaan Hospital

Bukan sekadar penyakit kritikal, prihatin terhadap kesihatan anda.

Sebagai tambahan kepada perlindungan untuk penyakit kritikal, pelan ini juga melanjutkan perlindungannya dengan manfaat penghospitalan atas semua sebab. 50% daripada Jumlah Perlindungan Asas akan dibayar bagi mana-mana kemasukan hospital berikut, dengan had 1 tuntutan bagi setiap manfaat:

- Dimasukkan ke Unit Rawatan Rapi (ICU) selama 5 hari berturut-turut sebelum ulang tahun polisi selepas tarikh lahir ke-75 anda dengan sekurang-kurangnya satu daripada Sokongan Kehidupan Asas; atau
- Sekiranya dimasukkan ke hospital selama 14 hari berturut-turut akibat pembedahan.

5 Manfaat Kematangan

Pembayaran dijamin, memenuhi keperluan kewangan anda.

Apabila polisi anda mencapai kematangan, kami akan mengembalikan Jumlah Premium Dibayar, ditolak sebarang hutang, kepada anda. Sekiranya anda pernah membuat 1 tuntutan, manfaat kematangan adalah jumlah premium yang disemak semula berdasarkan baki Jumlah Perlindungan Asas, sepanjang tempoh polisi.

Nota:

1. Semua manfaat adalah tertakluk pada terma dan syarat.
2. Jumlah manfaat yang boleh dibayar di bawah Manfaat Penjagaan Kritikal, Manfaat Penjagaan Kehidupan dan Manfaat Penjagaan Hospital adalah 100% daripada Jumlah Perlindungan Asas, dan polisi akan ditamatkan selepas pembayaran penuh telah dibuat.
3. Sila rujuk kepada Lembaran Pendedahan Produk dan dokumen polisi untuk maklumat lanjut.

Bagaimana Ia Berfungsi

Marilah kita lihat bagaimana Gary dilindungi dengan **Zurich iCare Essential**:



Gary, umur 25 tahun, Premium Tahunan RM840, Jumlah Perlindungan Asas sebanyak RM100,000

Gary memilih **Zurich iCare Essential** untuk perlindungan Penyakit Kritikalnya – satu langkah yang bijak!

Bayangkan jika Gary didiagnosis dengan mana-mana Penyakit Kritikal utama yang dilindungi oleh **Zurich iCare Essential**, 100% daripada Jumlah Perlindungan Asas, iaitu RM100,000 akan dibayar di bawah **Manfaat Penjagaan Kritikal**.

Sekiranya Gary mengalami kehilangan upaya di mana beliau tidak dapat melakukan 3 daripada 6 Aktiviti Kehidupan Harian, beliau akan menerima 100% daripada Jumlah Perlindungan Asasnya, iaitu RM100,000, sebagai **Manfaat Penjagaan Kehidupan**.

Gambarkan: Jika Gary mengalami kemalangan dan memerlukan pembedahan, serta tinggal di hospital lebih dari 14 hari, beliau boleh menuntut 50% daripada Jumlah Perlindungan Asasnya, iaitu RM50,000, itulah kelebihan **Manfaat Penjagaan Hospital**.

Ini lebih hebat: Jika Gary menjalani kehidupan yang sihat sehingga 80 tahun tanpa membuat sebarang tuntutan, beliau akan menikmati - pembayaran dijamin semua premium yang dibayarnya sebagai **Manfaat Kematangan**.

Dan untuk ketenangan fikiran, jika Gary meninggal dunia, keluarganya akan menerima **Manfaat Ihsan** sebanyak RM5,000. Sokongan yang bermakna di saat sukar.

Nota: Jumlah manfaat yang boleh dibayar di bawah Manfaat Penjagaan Kritikal, Manfaat Penjagaan Kehidupan dan Manfaat Penjagaan Hospital adalah 100% daripada Jumlah Perlindungan Asas, dan polisi akan ditamatkan selepas pembayaran penuh telah dibuat.

Soalan-soalan Lazim

1 Apakah Zurich iCare Essential?

Zurich iCare Essential adalah pelan premium berkala dan berpatutan yang bukan sahaja melindungi anda daripada 3 penyakit kritikal utama termasuk kanser, serangan jantung dan strok, tetapi ia juga membantu anda dengan penjagaan kehidupan, kemasukan hospital, dan manfaat lain.

2 Siapakah yang layak untuk Zurich iCare Essential?

Umur kemasukan minimum untuk pelan ini adalah 17 tahun dan umur kemasukan maksimum bergantung kepada status merokok Hayat yang Diinsuranskan.

Tidak merokok	Perokok
50 tahun	45 tahun

3 Adakah premium yang dibayar untuk Zurich iCare Essential layak mendapat pelepasan cukai pendapatan?

Ya. Premium yang dibayar bagi pelan penyakit kritikal tunggal ini mungkin layak untuk pelepasan cukai pendapatan peribadi tertakluk pada keputusan muktamad Lembaga Hasil Dalam Negeri Malaysia (LHDN).

4 Apakah kaedah pembayaran premium untuk Zurich iCare Essential?

Anda boleh memilih untuk membuat pembayaran premium anda secara bulanan, suku tahunan, setengah tahunan, atau tahunan.

Pengecualian

Manfaat Penjagaan Kritikal, Penjagaan Kehidupan dan Penjagaan Hospital

Pelan ini tidak akan melindungi kejadian-kejadian berikut:

1. Keadaan sedia ada; atau
2. Tanda-tanda atau gejala-gejala penyakit (tidak termasuk kemalangan) yang telah ditunjukkan sebelum atau dalam tempoh 30 hari dari Tarikh Permulaan Polisi atau Tarikh Penguatkuasaan Semula, yang mana terkini, kecuali tanda atau gejala Kanser, Pembedahan By-Pass Arteri Koronari, Serangan Jantung, Penyakit Arteri Koronari Serius dan Angioplasti dan rawatan invasif lain untuk Penyakit Arteri Koronari di mana tempoh menunggu 60 hari terpakai; atau
3. Keadaan atau penyakit yang secara langsung atau tidak langsung disebabkan oleh kewujudan AIDS atau kehadiran sebarang jangkitan HIV; atau
4. Sebarang keadaan yang secara langsung atau tidak langsung berkaitan dengan keabnormalan kongenital atau kecacatan, yang telah diwujudkan atau didiagnosis sebelum Hayat yang Diinsuranskan mencapai umur 17 tahun; atau
5. Perang (sama ada diisytiharkan atau tidak), pencerobohan oleh negara lain, operasi seperti berperang (sama ada diisytiharkan atau tidak), pemberontakan, atau rusuhan, rampasan kuasa, mogok, revolusi, perkhidmatan angkatan tentera, atau mengambil bahagian dalam tindakan/ aktiviti ketenteraan; atau
6. Kehamilan atau keadaan berkaitan kehamilan, termasuk melahirkan anak, keguguran, menggugurkan kandungan, jagaan pranatal atau posnatum, kaedah kontraseptif mekanikal atau kimia kawalan kelahiran atau rawatan kemandulan; atau
7. Percubaan membunuh diri atau mencederakan diri sendiri, ketika dalam keadaan siuman atau tidak siuman; atau
8. Kecederaan atau penyakit secara langsung atau tidak langsung disebabkan oleh penyalahgunaan alkohol atau dadah secara sengaja atau dari pelanggaran mana-mana undang-undang; atau
9. Keadaan penyakit akibat gangguan psikotik, mental atau saraf, (termasuk psikosis, neurosis dan manifestasi fisiologi atau psikosomatik mereka); atau

10. Disebabkan penyakit berjangkit yang memerlukan kuarantin mengikut undang-undang atau mana-mana penyakit berjangkit yang diisytiharkan sebagai Kecemasan Kesihatan Awam bagi Kebimbangan Antarabangsa (PHEIC) menurut Pertubuhan Kesihatan Sedunia, atau

11. Untuk Manfaat Penjagaan Kritikal sahaja, kematian Hayat Dinsuranskan dalam tempoh 28 hari selepas tarikh diagnosis mana-mana penyakit kritikal yang dilindungi.

Manfaat Ihsan

Manfaat Ihsan tidak akan dibayar jika Hayat Diinsuranskan membunuh diri dalam tempoh 1 tahun dari Tarikh Permulaan. Manfaat ini tidak akan dibayar jika 100% daripada Jumlah Perlindungan Asas telah dibayar.

Nota Penting

- Brosur ini adalah untuk tujuan ilustrasi sahaja. Untuk maklumat lanjut mengenai terma dan syarat, sila rujuk kepada lembaran pendedahan produk, ilustrasi jualan dan dokumen polisi.
- Anda perlu memastikan bahawa pelan ini memenuhi keperluan anda dan premium yang perlu dibayar di bawah polisi ini adalah jumlah yang anda mampu.
- Jika polisi dibatalkan dalam tempoh 15 hari tempoh penelitian percuma dari tarikh penghantaran polisi, premium penuh yang dibayar selepas ditolak perbelanjaan perubatan (jika ada) akan dikembalikan.
- Kadar premium adalah tidak dijamin. Zurich Life Insurance Malaysia Berhad berhak untuk menyemak semula kadar premium mengikut budi bicaranya. Semakan kadar premium atau terma dan syarat polisi, jika ada, akan dimaklumkan secara bertulis sekurang-kurangnya 30 hari sebelum ulang tahun polisi.
- Ia mungkin tidak menguntungkan untuk bertukar dari satu polisi perubatan ke polisi perubatan yang lain, kerana anda mungkin tertakluk kepada keperluan taja jamin baharu untuk tempoh menunggu, pengecualian penyakit tertentu atau keadaan yang sedia ada di bawah polisi baharu.
- Semua premium dan yuran yang tertera di dalam dokumen ini mungkin tertakluk kepada cukai atau levi kerajaan yang lain.

Untuk maklumat dan bantuan lanjut mengenai **Zurich iCare Essential**, sila hubungi **Perancang Kewangan Zurich** atau **Pusat Panggilan Zurich** di **1-300-888-622** atau e-mel kami di **callcentre@zurich.com.my**

Sekiranya terdapat kekeliruan, kekaburan dan konflik dalam pentafsiran mana-mana terma atau syarat, versi Bahasa Inggeris adalah terpakai dan mengatasi versi Bahasa Malaysia, Bahasa Cina dan Bahasa Tamil.

轻松开启保险之旅

生活充满了梦想与承诺，就宛如一首美妙的交响乐。然而，我们常常会在生活中遇到各种挑战，使我们感到脆弱、无所适从。因此，制定一份周全的保险计划极为重要，以确保在您需要时能够提供关爱和支持。

在Zurich，我们坚信每个人都应该享有优质的医疗保健，从而带来内心的安宁。我们希望您能够专注于更重要的事情——您的健康与康复。隆重推介Zurich iCare Essential，该计划不仅为严重疾病如心脏病、中风和癌症提供独特保障，还涵盖入院保障，同时确保您的保费掌控在预算范围内。

在面对生活中各种挑战时，Zurich iCare Essential将为您提供即时的安全保障，让您安心无忧。

数据统计

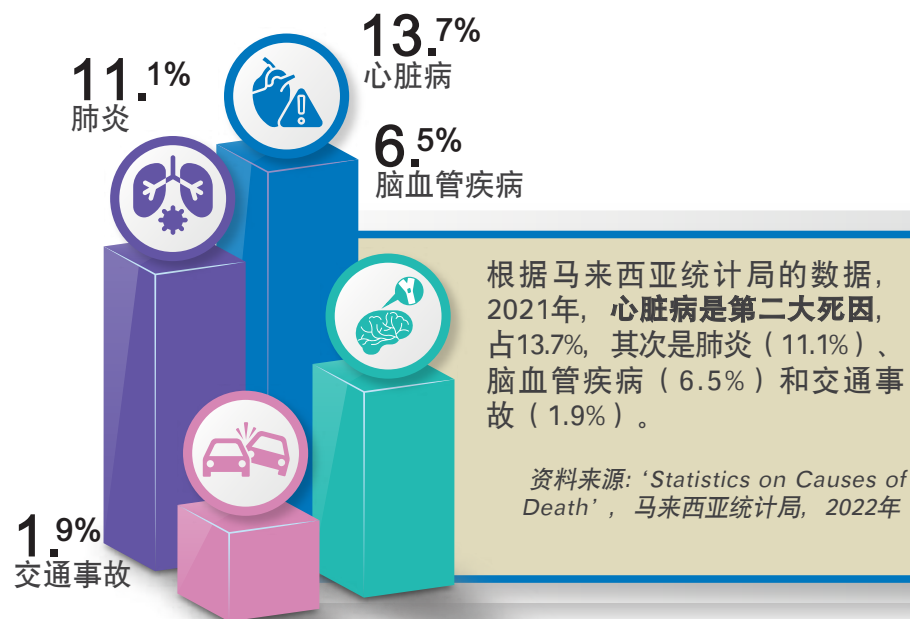

根据马来西亚卫生部的国家卫生账户，2021年，马来西亚人**自行承担的医疗保健费用增长约9%**，达到246亿令吉。相较于2020年的226亿令吉，有所增加。

资料来源：'Report: Malaysia's Out-of-Pocket Expense Rises with Higher Spending on Drugs, Inpatient Services'，CodeBlue，2023年



根据世界卫生组织的预测，**到2040年**，马来西亚的癌症发病率将**翻倍增加**。

资料来源：'Cancer in My Community: Addressing Increasing Cancer Cases in Malaysia'，Cancer.Net，2022年



便捷利益

享受轻松简易的利益，让您高枕无忧。

1 严重疾病护理利益

重大危疾，赔付总额。

若患有以下3种严重疾病中的任何一种，我们将支付基本保额的100%:

- 癌症
- 心脏病
- 中风

2 生活护理利益

您的抗压盟友，为您提供一次性财务援助。

人生就像过山车，有高潮也有低谷，而我们就是您的安全网。如果您在75周岁生日后的保单周年日前因残疾而无法进行6项日常活动中的其中3项，我们将支付基本保额的100% 以让您可以继续维持自己的生活方式。

3 抚恤利益

在不幸身故时进行赔偿。

倘若受保人因任何原因导致身故，我们将支付RM5,000，以减轻家属的经济负担。

4 医院护理利益

危疾之外，亦关爱您的健康福利。

除了提供严重疾病保障，本计划还将保障范围扩展至由任何原因导致的住院治疗。任何下列住院情况均可获得基本保额50%的赔付，每项利益都可享有一次赔付:

- 在您75周岁生日后的保单周年日前连续5天入住重症监护病房 (ICU)，并至少需要一项基本生命支助；或
- 因手术住院连续14天。

5 期满利益

保证赔付，为您提供财务的保障。

保单期满后，我们将在扣除任何欠款后归还您所付的保费总额。如果发生索赔，期满利益将根据在整个保单期限内剩余基本保额调整后的保费总额而定。

备注:

1. 所有利益须符合条款和条件。
2. 严重疾病护理利益、生活护理利益和住院护理利益的赔付总额为基本保额的100%，而且一旦赔付完毕，保单即告终止。
3. 欲知更多详情，请参阅产品披露说明书和保单文件。

如何运作

让我们来看看 Gary 如何获得Zurich iCare Essential 的保障:



Gary, 25岁, 年度
保费为RM840, 基本
保额为RM100,000



Gary选择Zurich iCare Essential
作为他的严重疾病保障, 这真
是一个明智之举!



试想一下, 如果Gary 被诊断
患有Zurich iCare Essential
所承保的任何一种严重疾病,
他将获得**严重疾病护理利益**
所支付的100%基本保额, 即
RM100,000 的赔付。



假设Gary患有残疾而无法进行6项
日常活动中的其中3项, 他将获得
100%的基本保额, 即RM100,000,
作为**生活护理利益**。



想象一下: 如果Gary遭遇意外,
需要进行手术并住院超
过14天, 他可以通过**医院护
理利益**, 索赔其基本保额的
50%, 即RM50,000。



最重要的是: 若Gary健康地活
到80岁而没有作出任何索赔,
他将获得一份美好的回报——
他所支付的所有保费将作为
期满利益给予保证支付。



如果Gary不幸去世, 他的家人
将获得RM5,000的**抚恤利益**作
为精神安慰, 为他们在困难时
提供额外心灵慰藉, 表达了关
怀之意。



备注: 严重疾病护理利益、生活护理利益和住院护理利益的赔付总额为基本保额的100%, 一旦赔付完毕, 保单即告终止。

常见问题

1 Zurich iCare Essential是什么保单?

Zurich iCare Essential是一份保费合理的定期保险计划，它不仅为您提供癌症、心脏病和中风3大严重疾病的保障，还为您提供生活护理、入院事件以及其他利益。

2 谁有资格申请 Zurich iCare Essential?

该计划的最低投保年龄为17岁，最高投保年龄则取决于投保人的吸烟状况。

非吸烟者	吸烟者
50岁	45岁

3 Zurich iCare Essential 所缴付的保费可获所得税减免吗?

是的，此独立严重疾病保单所支付的保费可获得所得税减免，但须视马来西亚内陆税政局（IRB）的最终决定。

4 Zurich iCare Essential的保费缴付模式有哪些?

您可选择每月、每季、每半年或每年的模式来缴付保费。

例外条款

严重疾病护理、生活护理及住院护理利益

此计划将不承保以下所列事项:

1. 现有状况; 或
2. 疾病的征兆或症状（不包括意外事故）在保单生效日或复保日之前或之后30天内出现，以最迟者为准，但癌症、冠状动脉绕道手术、心脏病、严重冠状动脉疾病或血管成形术及其他冠状动脉疾病侵入性医疗的征兆或症状则除外，这些疾病的等待期为60天; 或
3. 因患艾滋病或感染艾滋病毒而直接或间接导致的病症或疾病; 或
4. 任何与先天性缺陷或畸形所直接或间接相关的情况，且在投保人年满17周岁之前就已显现或确诊; 或
5. 战争（无论宣战与否）、他国入侵、战争行动（无论宣战与否）、叛乱、暴动、政变、罢工、革命、武装部队服役或参与军事行动/活动; 或
6. 怀孕或与怀孕相关的情况，包括分娩、流产、堕胎、产前或产后疗养、仪器或化学避孕方法的节育或不孕症治疗; 或
7. 无论是清醒或失常下企图自杀或自残; 或
8. 因故意滥用酒精或药物或违反任何法律而直接或间接所导致的伤害或疾病; 或
9. 因精神病、精神失常或神经失调（包括精神病、神经症及其生理或心理表现）而导致的疾病; 或

10. 由于法律规定需要隔离的传染病或世界卫生组织宣布为国际关注的公共卫生紧急事件的任何传染病；或
11. 仅针对严重疾病护理利益， 投保人在确诊任何一种承保范围内的严重疾病后28天内死亡。

抚恤利益

若投保人在保单签发日起1年内自杀， 则不支付此利益。若已支付100%的基本保额， 则不支付此利益。

重要备注

- 此小册子仅作为解说用途。如欲了解完整的条款与条件， 请参阅产品披露说明书， 销售说明书及保单契约。
- 您需确定此保单符合您的需要， 而此保单须缴付的保费是您所能负担的金额。
- 若此保单在交付后的15天免费阅览期内取消， 保费将会在扣除医药费（若有）后全额退还。
- 保险费不受保证。Zurich Life Insurance Malaysia Berhad将保留调整保险费的权利， 唯保险费或保单条款与条例的修订（若有）， 须在保单周年日前至少30天内以书面形式通知。
- 从一份医疗和健康保单转到另一份医疗和健康保单可能不利于您， 因为您可能需要遵守新的核保要求， 如等待期、新保单下特定疾病的例外条款或投保前的现有状况。
- 此文件中所显示的所有保费和费用可能需要纳税或其他政府征税。

欲知更多有关Zurich iCare Essential的详情及援助， 即日就联系我们的Zurich 财富规划师或拨电 1300-888-622至Zurich 客户服务中心， 或电邮至 callcentre@zurich.com.my

如在了解册子里任何条款或条件有任何的不相符， 含糊与矛盾之处， 英语版本将取代国语、 华语及淡米尔文版本成为最准确的参考资料。

பாதுகாப்பான பயணத்திற்கு எளிமையான தொடக்கம்

கனவுகளையும் நம்பிக்கைகளையும் உள்ளடக்கிய இனிமையான சிம்பொனி இசையைப் போன்றதே வாழ்க்கையாகும். இராகத்தில் இருக்கும் ஏற்றம் இறக்கத்தைப் போன்று வாழ்க்கையிலும் அவ்வப்போது தவிர்க்கமுடியாத சில சோதனைகளும் வருவதுண்டு. துன்பம் வருமுன் அதற்கான முன்னேற்பாடுகளை செய்வதுதான் சிறந்த தேர்வாகும், அதிலும் ஆயுள் காப்புறுதித் திட்டத்தை வைத்திருப்பது எல்லாவற்றையும்விட மேலானதாகும்.

அனைத்துத் தரப்பினருக்கும் தரமான மருத்துவப் பராமரிப்புச் சேவை வேண்டும் என்பதுதான் Zurich க்கின் நம்பிக்கையாகும். தரமான மருத்துவச் சேவை இருக்கும் பட்சத்தில்தான் நாம் ஆரோக்கியத்துடனும் நிம்மதியுடனும் பிற செயலில் பணியில் முழுமையாக நம்மால் ஈடுபட முடியும். இதனைக் கருத்தில் கொண்டு Zurich iCare Essential திட்டத்தைப் பெருமையுடன் அறிமுகம் செய்கிறோம். மாரடைப்பு, பக்கவாதம், புற்றுநோய் போன்ற தீவிர நோய்களிலிருந்தும் உங்களுக்குப் பிரத்தியேகப் பாதுகாப்பை வழங்குவதற்காக இத்திட்டம் வடிவமைக்கப்பட்டுள்ளது. மேலும் கூடுதல் பலன்களுடன், மருத்துவமனைச் சேர்க்கைக்கும் உங்களின் நிதி நிலைமைக்கு ஏற்ற பாதுகாப்பை இத்திட்டம் வழங்குகிறது.

வாழ்க்கையில் கடுமையான சூழ்நிலைகளை எதிர்நோக்கும்போது, மனம் தளராதீர்கள் Zurich iCare Essential நிச்சயம் உங்களின் சுமைகளை இறக்கி வைப்பதோடு, துரிதமான பாதுகாப்பையும் வழங்கி உங்களுக்கு வேண்டிய அனைத்து உதவிகளையும் மேற்கொள்ளும்.

புள்ளிவிவரங்கள்

11.1%
நிமோனியா



13.7%
மாரடைப்பு

6.5%
பெருமூளை நோய்



1.9%
விபத்துகளினால் ஏற்படும் உயிரிழப்பு

விபத்துகளினால் ஏற்படும் உயிரிழப்பு

2021ஆம் ஆண்டில் மலேசிய புள்ளிவிவரத் துறையின் கூற்றுப்படி மலேசியாவில் மாரடைப்பால் சுமார் 13.7% பேர் இறந்துள்ளனர். இதுவே மலேசியாவில் அதிக இறப்பு எண்ணிக்கைகளில் இரண்டாம் நிலையில் உள்ளது. இதனைத் தொடர்ந்து நிமோனியா (11.1%), பெருமூளை நோய் (6.5%) மற்றும் விபத்துகளினால் ஏற்படும் உயிரிழப்பு (1.9%) ஆக இருந்தன எனப் புள்ளி விவரங்கள் தெரிவிக்கின்றன.

ஆதாரம்: இறப்புக்கான காரணங்கள் குறித்த புள்ளிவிவரங்கள் 2022 மலேசிய புள்ளிவிவரத் துறை.

மலேசிய சுகாதாரத்துறையின் தேசிய சுகாதார கணக்கின் கூற்றுப்படி 2021ஆம் ஆண்டில் சுமார் RM24.6 பில்லியன் அதாவது மலேசியர்கள் சுமார் 9% பணத்தை கூடுதலாக மருத்துவப் பராமரிப்பிற்காகக் கைப்பணத்திலிருந்து செலவிட்டுள்ளனர் என்று தெரிவிக்கப்பட்டுள்ளது. அதற்கு முந்தைய ஆண்டில் (2020) சுமார் RM22.6 பில்லியன் செலவிடப்பட்டிருப்பது குறிப்பிடத்தக்கது.

ஆதாரம்: அறிக்கை: மலேசியாவின் பாக்கெட் செலவுகள் மருந்துகள், உள்நோயாளிகள் சேவைகள் ஆகியவற்றில் அதிக செலவினங்களுடன் உயர்கின்றன, கோட் ப்ளூ, 2023

9%

இந்நிலை நீடித்தால் 2040ஆம் ஆண்டில் மலேசியாவில் மாரடைப்பால் உயிரிழக்கும் எண்ணிக்கை இரட்டிப்பாகும் என உலக சுகாதார அமைப்பு எச்சரித்துள்ளது.

ஆதாரம்: 'எனது சமூகத்தில் புற்றுநோய்: மலேசியாவில் அதிகரிக்கும் புற்றுநோய் கேஸ்களை நிவர்த்தி செய்தல்', கேன்சர்.நெட். 2022.

2x

உங்கள் விரல் நுனியில் எளிமையான பலன்கள்

சிக்கலற்ற பலன்களை மன நிறைவோடு அனுபவியுங்கள்.

1 தீவிர பராமரிப்புப் பலன்கள்

முதன்மையான தீவிர நோய்களுக்கு, மொத்தம் செலுத்தும் தொகை கீழ்க்கண்ட முக்கியமான 3 தீவிர நோய்களுக்கு அடிப்படை காப்பீட்டுத் தொகை 100% செலுத்தப்படும்.

- புற்றுநோய்
- மாரடைப்பு
- பக்கவாதம்

2 வாழ்க்கைப் பராமரிப்புப் பலன்கள்

மொத்தத் தொகையிலிருந்து நிதியுதவி வழங்கப்படும் வாழ்க்கை ஒரு ரங்க ராட்டினத்தைப் போன்றது. உங்களின் 75ஆவது பிறந்தநாளுக்கு பிறகு பாலிசி ஆண்டுநிறைவிற்கு முன்னர் தினசரி மேற்கொள்ளும் 6 நடவடிக்கைகளில் ஏதேனும் 3 நடவடிக்கைகளைச் செய்ய முடியாமல் போனால் அடிப்படை காப்பீட்டுத் தொகையிலிருந்து உங்களுக்கான நிதியுதவியை வழங்கி, உங்களின் அன்றாட நடவடிக்கைகள் தடைபடாமலிருக்க உதவும்.

3 கருணைப் பலன்கள்

துரதிர்ஷ்டவசமான மரணங்களுக்கு, உத்தரவாத இழப்பீடு வழங்கப்படும். ஆயுள் காப்பீட்டாளர் துரதிர்ஷ்டவசமாக உயிரிழந்தால் அவரின் குடும்பத்தாருக்கு RM5,000 இறப்பு நிதி வழங்கப்படும்.

4 மருத்துவமனைப் பராமரிப்புப் பலன்கள்

அதீதீவிர நோய்வாய்ப்பட்டவர்களின் நலனில் அக்கறை செலுத்துதல் ஏதேனும் காரணத்தால் மருத்துவமனையில் சேர்க்கப்படுவதும் தீவிர நோய் பாதுகாப்புத் திட்டத்தின் கீழ் கூடுதலாக இணைக்கப்பட்டுள்ளது. கீழ்க்கண்ட மருத்துவமனையில் சேர்க்கப்படும் காரணங்களுக்கு குறைந்தபட்சம் 1 உரிமைகோரலுக்கு அடிப்படை காப்பீட்டுத் தொகையின் 50% செலுத்தப்படும்:

- குறைந்தபட்ச வாழ்க்கை ஆதரவுக்காக உங்களின் 75ஆம் பிறந்தநாளுக்குப் பிறகு பாலிசி ஆண்டுநிறைவிற்கு முன்னர் தொடர்ச்சியாக 5 நாட்கள் தீவிர சிகிச்சைப் பிரிவில் (ICU) அனுமதிக்கப்படுபவர்கள்; அல்லது
- அறுவைச் சிகிச்சையின் காரணமாகத் தொடர்ச்சியாக 14 நாட்களுக்கு மருத்துவமனையில் சேர்க்கப்படுபவர்கள்.

5 முதிர்ச்சிப் பலன்கள்

உத்தரவாத கட்டணம், உங்களின் நிதிநிலையைப் பாதுகாக்கும். உங்கள் பாலிசி முதிர்ச்சியடைந்தவுடன், செலுத்தப்பட்ட மொத்த பிரீமியம் தொகையின், கடனைக் கழித்துக்கொண்டு ரொக்கத்தைத் திருப்பித் தருவோம். ஏதேனும் உரிமைக்கோரல்கள் செய்யப்பட்டிருந்தால், பாலிசியின் முதிர்ச்சிப் பலன்கள் மறு பிரீமிய மதிப்பாய்வு செய்யப்பட்டு, பாலிசியின் முழுத் தவணையின்படி இருப்பிலுள்ள அடிப்படை காப்பீட்டுத் தொகை வழங்கப்படும்.

குறிப்பு:

1. அனைத்துப் பலன்களும் நிபந்தனைகளுக்கும் விதிகளுக்கும் உட்பட்டது.
2. தீவிர பராமரிப்புப் பலன்கள், வாழ்க்கைப் பராமரிப்புப் பலன்கள் மற்றும் மருத்துவமனைப் பராமரிப்புப் பலன்களுக்கு அடிப்படை காப்பீட்டுத் தொகை 100% முழுமையாக வழங்கப்படும். ரொக்கத்தை முழுமையாகச் செலுத்திய பிறகு, பாலிசியும் முடிவடைந்துவிடும்.
3. கூடுதல் விவரங்களுக்கு திட்ட விவரக் கையேடு மற்றும் பாலிசி ஆவணங்களைப் பார்க்கவும்.

எவ்வாறு செயல்படும்

Zurich iCare Essential திட்டத்தின் மூலம் கேரி எவ்வாறு பாதுகாக்கப்படுகிறார் என்பதைக் காணலாம் வாருங்கள்:



கேரி, வயது 25, RM100,000 உறுதியளிக்கப்பட்ட அடிப்படை காப்பீட்டுத் தொகைக்கு (BSA) வருடாந்திர பிரீமியம் RM840.



தீவிர பராமரிப்புப் பலன்களுக்காக கேரி Zurich iCare Essential திட்டத்தை தேர்வு செய்கிறார். - இது சிறந்த தேர்வுதான்!



கற்பனை செய்து கொள்ளுங்கள், கேரி ஏதேனும் தீவிர நோய் வாய்ப்பட்டால் அவற்றுக்காக Zurich iCare Essential தீவிர நோய்ப் பராமரிப்புப் பலன் திட்டத்தின் கீழ் 100% அடிப்படை காப்பீட்டிலிருந்து செலுத்தப்படும்.



ஒருவேளை கேரி தனது அன்றாடம் மேற்கொள்ளும் 6 நடவடிக்கைகளில் ஏதேனும் 3 நடவடிக்கைகளைச் செய்ய முடியாமல் போனால் அடிப்படை காப்பீட்டுத் தொகை 100% அதாவது RM100,000 வாழ்க்கைப் பராமரிப்புப் பலனாக வழங்கப்படும்.



இப்படி யோசித்து பார்க்கலாமே, கேரி விபத்துக்குள்ளாகிறார். அவருக்கு உடனடியாக அறுவைச் சிகிச்சை தேவைப்படுகிறது. மருத்துவமனையில் தொடர்ச்சியாகப் 14 நாட்களுக்கு மேல் தங்க நேரிட்டால், அவருக்கு அடிப்படை காப்பீட்டுத் தொகையில் 50% அதாவது RM50,000 மருத்துவமனைப் பராமரிப்புப் பலனாக வழங்கப்படும்.



அதற்கும் மேலாக, 80 வயது வரை கேரி ஆரோக்கியமாக வாழ்ந்து எந்த உரிமைக்கோரலும் செய்யாமலிருந்தால் அவருக்குத் தக்க விருந்து காத்திருக்கிறது. ஆம் அவர் செலுத்திய அனைத்து பிரீமியக் கட்டணங்களும் உத்தரவாதக் கட்டணங்களாக முதிர்ச்சிப் பலனையும் அடையலாம்.



இதுபோக, கேரி உயிரிழந்தால் அவரது குடும்பத்தாருக்குக் கருணைப் பலன் மூலம் RM5,000 இறப்பு நிதியாக வழங்கப்படும். கஷ்டக்காலத்தில் சிறு தொகையும் பெருந்தொகைதான்.



குறிப்பு: தீவிர பராமரிப்புப் பலன்கள், வாழ்க்கைப் பராமரிப்புப் பலன்கள் மற்றும் மருத்துவமனைப் பராமரிப்புப் பலன்களுக்கு அடிப்படை காப்பீட்டுத் தொகை 100% முழுமையாக வழங்கப்படும். ரொக்கம் முழுமையாக செலுத்தப்பட்ட பிறகு, பாலிசியும் முடிவடைந்துவிடும்.

அடிக்கடி கேட்கப்படும் கேள்விகள்

தவிர்ப்புகள்

1

Zurich iCare Essential என்றால் என்ன?

Zurich iCare Essential என்பது வழக்கமான பிரீமியமாக இருந்தாலும் ஓர் இலகுவான திட்டமாகும். புற்றுநோய், மாரடைப்பு, பக்கவாதம் போன்ற 3 தீவிர நோய்களுக்குப் காப்பீட்டுப் பாதுகாப்பை வழங்குவதோடு வாழ்க்கைப் பராமரிப்பிற்கும், மருத்துவமனையில் சேர்ப்பதற்கும் மற்றும் பலதரப்பட்ட பலன்களையும் உள்ளடக்கிய அற்புதமான திட்டமாகும்.

2

Zurich iCare Essential திட்டத்திற்கு யார் தகுதி பெறுவர்?

இத்திட்டத்திற்கான குறைந்தபட்ச நுழைவு வயது 17. அதிகபட்ச வயது ஆயுள் காப்பீட்டாளரின் புகைப்பிடிக்கும் பழக்கத்தைக் கொண்டு நிர்ணயிக்கப்படும்.

புகைப்பிடிக்காதவர்	புகைப்பிடித்தவர்
50 வயதிற்குட்பட்டவர்	45 வயதிற்குட்பட்டவர்

3

Zurich iCare Essential திட்டத்திற்குச் செலுத்திய பிரீமியங்கள் யாவும் வருமான வரி விலக்கிற்குத் தகுதி பெறுமா?

ஆம். இந்தத் தனித்து நிற்கும் தீவிர நோய் திட்டத்திற்குச் செலுத்தப்படும் பிரீமியம் தனிநபர் வருமான வரி விலக்குச் சலுகைக்கு உங்களைத் தகுதியாக்கலாம். இருப்பினும் அது மலேசியாவின் உள்நாட்டு வருமான வரி வாரியத்தின் (IRB) இறுதி முடிவிற்கு உட்பட்டது.

4

Zurich iCare Essential இன் பிரீமிய கட்டணம் செலுத்தும் முறை என்ன?

மாதாந்திரம், காலாண்டு, அரையாண்டு அல்லது வருடாந்திர முறையில் பிரீமியக் கட்டணத்தைச் செலுத்தலாம்.

தீவிர பராமரிப்புப் பலன்கள், வாழ்க்கைப் பராமரிப்புப் பலன்கள் மற்றும் மருத்துவமனைப் பராமரிப்புப் பலன்கள்

கீழ்க்கண்ட காரணங்களுக்க்கு இத்திட்டம் பாதுகாப்பை வழங்காது:

1. நடப்பில் இருக்கும் நிபந்தனைகள்; அல்லது
2. நோயின் அறிகுறிகள் (விபத்தினால் ஏற்படாமல்) பாலிசி தொடங்கும் தேதி அல்லது மறுசீரமைக்கப்பட்ட தேதியிலிருந்து 30 நாட்களுக்கு முன்பு அல்லது அதற்குள் வெளிப்படும், புற்றுநோயின் அறிகுறிகளைத் தவிர்த்து, கரோனரி ஆர்ட்டரி பை-பாஸ் அறுவை சிகிச்சை, தீவிர மாரடைப்பு, கரோனரி தமனி நோய் மற்றும் ஆஞ்சியோபிளாஸ்டி மற்றும் கரோனரி தமனி நோய்க்கான பிற ஊடுருவும் சிகிச்சைகளுக்கு 60 நாட்கள் காத்திருக்கும் காலம் பொருந்தும்; அல்லது
3. நேரடியாகவோ அல்லது மறைமுகமாகவோ AIDS நோய் இருப்பது கண்டறியப்பட்டால் அல்லது HIV தொற்று இருப்பது கண்டறியப்பட்டால் ; அல்லது
4. நேரடியாகவோ அல்லது மறைமுகமாகவோ ஆயுள் காப்பீட்டாளர் 17 வயதிற்கு முன்னர் பிறவியிலேயே அசாதாரணத் தன்மை கொண்டவராகவோ அல்லது குறைபாடுகளுடன் இருப்பவராகவோ இருப்பது கண்டறியப்பட்டால் ; அல்லது
5. போர் (அறிவிக்கப்பட்ட அல்லது அறிவிக்கப்படாத) வெளிநாட்டுப் படையெடுப்பு, மற்றொரு நாட்டிற்கு எதிரான விரோத நடவடிக்கைகள், பயங்கரவாதம், உள்நாட்டுப் போர், கிளர்ச்சி, புரட்சி, கலவரம், உள்நாட்டு அமைதியின்மை, இராணுவ நடவடிக்கை அல்லது ஆட்சிக்கவிழ்ப்பு நடவடிக்கைகளில் பங்கேற்றல்; அல்லது
6. கர்ப்பம், பிரசவம் (பிரசவ அறுவைச் சிகிச்சை உட்பட), கருச்சிதைவு, கருக்கலைப்பு மற்றும் மகப்பேறுக்கு முற்பட்ட அல்லது பிரசவத்திற்கு முந்தைய பராமரிப்பு மற்றும் அறுவைச்சிகிச்சை, இயந்திர அல்லது இரசாயன கருத்தடை முறைகள் பிறப்புக் கட்டுப்பாடு; அல்லது கருவுறாமை தொடர்பான சிகிச்சைகள்; அல்லது
7. சுயநினைவுடன் அல்லது சுயநினைவற்ற நிலையில் தற்கொலை முயற்சி அல்லது சுயமாகக் காயப்படுத்திக் கொள்ளுதல்; அல்லது
8. நேரடியாகவோ அல்லது மறைமுகமாகவோ போதைப்பொருள், அல்லது மதுவின் பயன்பாட்டினால் சட்டவிரோதச் செயல்களில் ஈடுபட்டால்; அல்லது

9. மனநோய், மனநலம் அல்லது நரம்புக் கோளாறுகள், காரணமாக ஏற்படும் நோயின் நிலை (மனநோய், நரம்பியல் மற்றும் அவர்களின் உடலியல் அல்லது உளவியல்சார்ந்த உடல் வெளிப்பாடுகள் உட்பட); அல்லது
10. சட்டப்படி தனிமைப்படுத்தப்பட வேண்டிய தொற்று நோய் அல்லது உலக சுகாதார அமைப்பின் கருத்துப்படி அனைத்துலக அக்கறையின் பொது சுகாதார அவசரநிலையாக (PHEIC) அறிவிக்கப்பட்ட ஏதேனும் தொற்று நோய்கள்; அல்லது
11. தீவிர நோய்ப் பலன்களுக்கு மட்டும், காப்பீடு செய்யப்பட்ட ஒருவர் தீவிர நோய்களில் ஏதேனும் ஒன்றுக்காகக் கண்டறியப்பட்ட தேதியைத் தொடர்ந்து 28 நாட்களுக்குள் மரணம் ஏற்பட்டால்.

கருணைப் பலன்கள்

பாலிசி வழங்கப்பட்ட தேதியிலிருந்து ஓராண்டிற்குள் ஆயுள் காப்பீட்டாளர் தற்கொலை செய்து கொண்டால் கருணைப் பலன்கள் வழங்கப்படாது. 100% அடிப்படை காப்பீட்டுத் தொகை செலுத்தப்பட்டிருந்தாலும், அதன் தொகை கிடைக்கப்பெறாது.

முக்கியமான குறிப்புகள்

- விளக்க நோக்கத்திற்காக மட்டுமே இந்தச் சிற்றேடு வெளியிடப்படுகிறது. விதிமுறைகள் மற்றும் நிபந்தனைகளின் கூடுதல் விவரங்களுக்கு, திட்ட வெளியீட்டுத் தாள், விற்பனை விளக்கம் மற்றும் கொள்கை ஆவணங்களைப் பார்க்கவும்.
- இந்தப் பாதுகாப்புத் திட்டம் உங்கள் தேவைகளைப் பூர்த்திசெய்து, உங்களின் நிதிநிலை தகுதிக்கேற்ப பிரீமியத்தைச் செலுத்த முடியும் என்பதை நீங்கள் உறுதி செய்ய வேண்டும்.
- பாலிசி விநியோகிக்கப்பட்ட நாளிலிருந்து 15 நாள் இலவசப் பார்வைக் காலத்திற்குள் பாலிசி இரத்து செய்யப்பட்டால், முழு பிரீமியம், மருத்துவச் செலவுகள் (ஏதேனும் இருந்தால்) நீங்கலாகத் திரும்பத் தரப்படும்.
- காப்பீட்டுக் கட்டணங்களுக்கு உத்தரவாதம் இல்லை. பிரீமியம் விலைகளை எதேச்சையாகத் திருத்தியமைக்கும் உரிமையை Zurich Life Insurance Malaysia Berhad தக்கவைத்துக் கொள்கிறது. பாலிசி ஆண்டுநிறைவை நெருங்குவதற்கு 30 நாட்களுக்கு முன்னதாகவே கட்டணத் திருத்த விவரங்களை, அவை ஏதேனும் இருந்தால், எழுத்துப்பூர்வமாக பாலிசிதாரர்களுக்குத் தெரிவிக்கப்படும்..
- ஒரு மருத்துவ ஆரோக்கிய பாலிசியிலிருந்து, மற்றொரு மருத்துவ ஆரோக்கிய பாலிசிக்கு மாறுவதால் எந்தவொரு சாதகமான பலனையும் அளிக்காது. ஏனெனில் காத்திருப்பு காலம், குறிப்பிட்ட நோயை விலக்குதல் அல்லது புதிய பாலிசியின் கீழ் ஏற்கனவே உள்ள நிலைமைகளுக்கு நீங்கள் புதிய எழுத்துறுதி தேவைகளுக்கு உட்பட்டிருக்கலாம்.
- இந்த ஆவணத்தில் காட்டப்பட்டுள்ள அனைத்து பிரீமியம் மற்றும் கட்டணங்களும் வரி / இதர அரசாங்க லெவிகளுக்கு உட்பட்டதாகும்.

Zurich iCare Essential பற்றிய மேலும் விரிவான தகவல்களுக்கு, **Zurich சொத்து ஆலோசகர்** அல்லது **Zurich வாடிக்கையாளர் சேவை மையத்துடன் 1300-888-622** எண்ணில் தொடர்பு கொள்ளலாம். அல்லது **callcentre@zurich.com.my** என்ற முகவரியில் மின்னஞ்சல் வாயிலாகவும் தொடர்பு கொள்ளலாம்.

விதிமுறை அல்லது நிபந்தனையின் மொழிப்பெயர்ப்பில் ஏதேனும் முரண்பாடு, மாறுபாடு மற்றும் தெளிவின்மை ஏற்பட்டால், மலாய் மொழி, சீனமொழி மற்றும் தமிழ் மொழி ஆகிய அனைத்து மொழிகளின் மீதும் ஆங்கில மொழியின் உள்ளடக்கமே மேலோங்கி முதன்மையாக ஏற்றுக் கொள்ளப்படும்.