



The benefits payable are protected by PIDM up to limits. Please refer to PIDM TIPS brochure or contact Zurich Life Insurance Malaysia Berhad or PIDM (visit www.pidm.gov.my).

Zurich Life Insurance Malaysia Berhad
Registration No. 196801000442 (8029-A)
Level 23A, Mercu 3,
No. 3, Jalan Bangsar, KL Eco City,
59200 Kuala Lumpur, Malaysia.
Tel: 03-2109 6000 Fax: 03-2109 6888
Call Centre: 1-300-888-622 www.zurich.com.my

ZURICH  ZURICH  The trademarks depicted are registered in the name of Zurich Insurance Company Ltd in many jurisdictions worldwide.

3546/3/P/L/B/M



Life Insurance



Zurich Multi Shield

A better tomorrow for your loved ones





YOUR FAMILY'S FUTURE SECURED

Life is full of moments to cherish – some big, some small. Moments like a simple proposal, a lavish anniversary, the birth of a child, their graduation speech, and the list goes on.

But life can be fickle at times. All it takes is a moment to end all moments. While some circumstances are beyond your control, you should have peace of mind that your family will continue creating moments to cherish – now, and well into the future.

Zurich Multi Shield is a life plan that understands familial love because we have tailored it to ensure that you will be able to live your life knowing your safety and their security are assured. With benefits such as Disability Support Plan, Terminal Cancer & Illness Care, guaranteed maturity benefit, and up to 600% of Basic Sum Assured, Zurich Multi Shield is designed for the continued prosperity of your family right through your golden years with them.

Are You Adequately Covered?

Most Malaysians are not prepared for a sudden loss of income and lack the funds to pay for unexpected expenses.

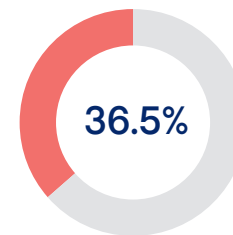

Only **36.5%** of Malaysian citizens own a life insurance or family takaful policy.

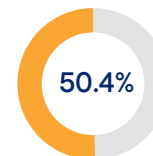

Of which, only **50.4%** of working adults between ages 20 – 59 own a life insurance or family takaful policy.

Having the right coverage keeps you and your family financially secured through loss of income due to permanent disability, diagnosis of disease and even death.

Source: Expanding Insurance and Takaful Solutions for the Underserved Segment, Bank Negara Malaysia, 2018.

Product Benefits & Features

Each day is unpredictable, and the future holds many possibilities. While it is impossible to prepare for every eventuality, you can plan for the worst with our range of benefits and features.



Disability Support Plan*

In life, we occasionally fall. And sometimes, try as we might, we cannot get back up. For these disheartening moments, Zurich Multi Shield provides disability support up to age 100. This includes Total and Permanent Disability (TPD) benefits up to age 70 and continuous coverage with Golden Age Disability (GAD) benefits up to age 100. In the event of TPD or GAD and if such disability persists for at least 6 months, 100% of Basic Sum Assured will be payable.

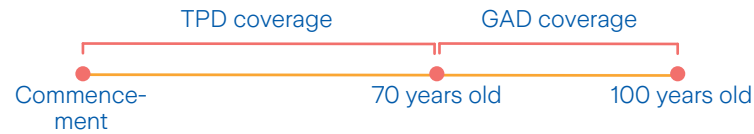

Terminal Cancer & Illness Care*

At times, we are met with misfortune, and a sickness befalls us that no medicine can treat. In the event of diagnosis of such ailments, such as Terminal Illness or Terminal Cancer, 100% of Basic Sum Assured will be payable. With the advance payout, it can help to meet your urgent financial needs.



High Protection up to 600% Basic Sum Assured (BSA)*

Should the unfortunate happen, Zurich Multi Shield can help ease your family's financial burden while they grieve and continue on with life. It offers high protection in the event of unfortunate incidents as listed below:

100% of BSA will be payable	Death
200% of BSA will be payable	Balik Kampung Accidental Death
300% of BSA will be payable	Public Conveyance Accidental Death
400% of BSA will be payable	Overseas Accidental Death
500% of BSA will be payable	On-board Flight Accidental Death
600% of BSA will be payable	Natural Disaster Accidental Death

Note:

1. Only the highest death benefit is payable.
2. For further details of terms and conditions, please refer to product disclosure sheet, sales illustration and policy documents.

* Only one of the death benefits, Disability Support Plan or Terminal Cancer & Illness Care is payable, depending on the highest of Basic Sum Assured, Cash Value or Total Premium paid. The Disability Support Plan and the above accidental death benefits have a lifetime limit of RM10,000,000 whereas Terminal Cancer & Illness Care have a lifetime limit of RM8,000,000.



Guaranteed Maturity Benefit

A lump sum payment upon maturity can be used to meet various life goals such as funding one's retirement, children's education, paying off mortgage or leaving a legacy to your loved ones. Upon maturity, we pay up to 150% of the Basic Sum Assured (BSA) or 130% of Total Premium paid, depending on the coverage term, premium payment term and entry age.

Coverage Term	Premium Payment Term	Maturity Benefit
Multi Shield-30 (30 years)	Pay for 5 years	130% of Total Premium paid**
	Pay for 10 years	120% of Total Premium paid**
	Pay for 20 years	100% of Total Premium paid**
Multi Shield-100 (Up to age 100)	Full premium payment term	Entry age ≤ 40 years =150% BSA Entry age > 40 years =130% BSA

** Total premium paid is based on annual premium mode and does not include loading (if any).



Spouse Care Privilege

Though circumstances may shorten your time together, have the peace of mind that your bond with your spouse will not be diminished as your spouse will continue to be protected. If you pass on, your spouse is entitled to purchase a new life policy up to 50% of Basic Sum Assured with a capping at RM500,000 without going through the hassle of medical underwriting. Terms and conditions apply.



Flexibility to Suit Your Needs

We understand that everyone's circumstances are uniquely different, and we will strive to accommodate your challenges. Based on your needs, we offer coverage term and premium payment term options as follow:

Coverage Term	Premium Payment Term
Multi Shield-30 (30 years)	Choose from 5 years, 10 years or 20 years
Multi Shield-100 (Up to age 100)	Full premium payment term

For 30 years coverage term, convertible option is available for continuous protection after your policy is matured. In addition, you can also enhance your protection with a wide range of riders.

Note:

1. All benefits payable will be deducted by the amount due to us (if any).
2. For further details of terms and conditions, please refer to product disclosure sheet, sales illustration and policy documents.

Product Benefits & Features



Same Premium Across Premium Payment Term

Stay protected without worrying about the changes in your premium. With Zurich Multi Shield, the premium payable is guaranteed throughout the premium payment term and you may select your preferred premium payment mode.



No Medical Check-up Required

You can get higher protection without medical check-up of up to RM4,000,000. Please refer to the table below:

Plan	Basic Sum Assured	Non-medical Limit*
Multi Shield-30 Gold	RM250,000 & below	RM2,000,000
Multi Shield-100 Gold		
Multi Shield-30 Platinum	Above RM250,000	RM4,000,000
Multi Shield-100 Platinum		

* Depending on the selected Basic Sum Assured, age and health condition of the Life Assured.

Note:

1. All benefits payable will be deducted by the amount due to us (if any).
2. For further details of terms and conditions, please refer to product disclosure sheet, sales illustration and policy documents.

How to Kickstart Your Protection

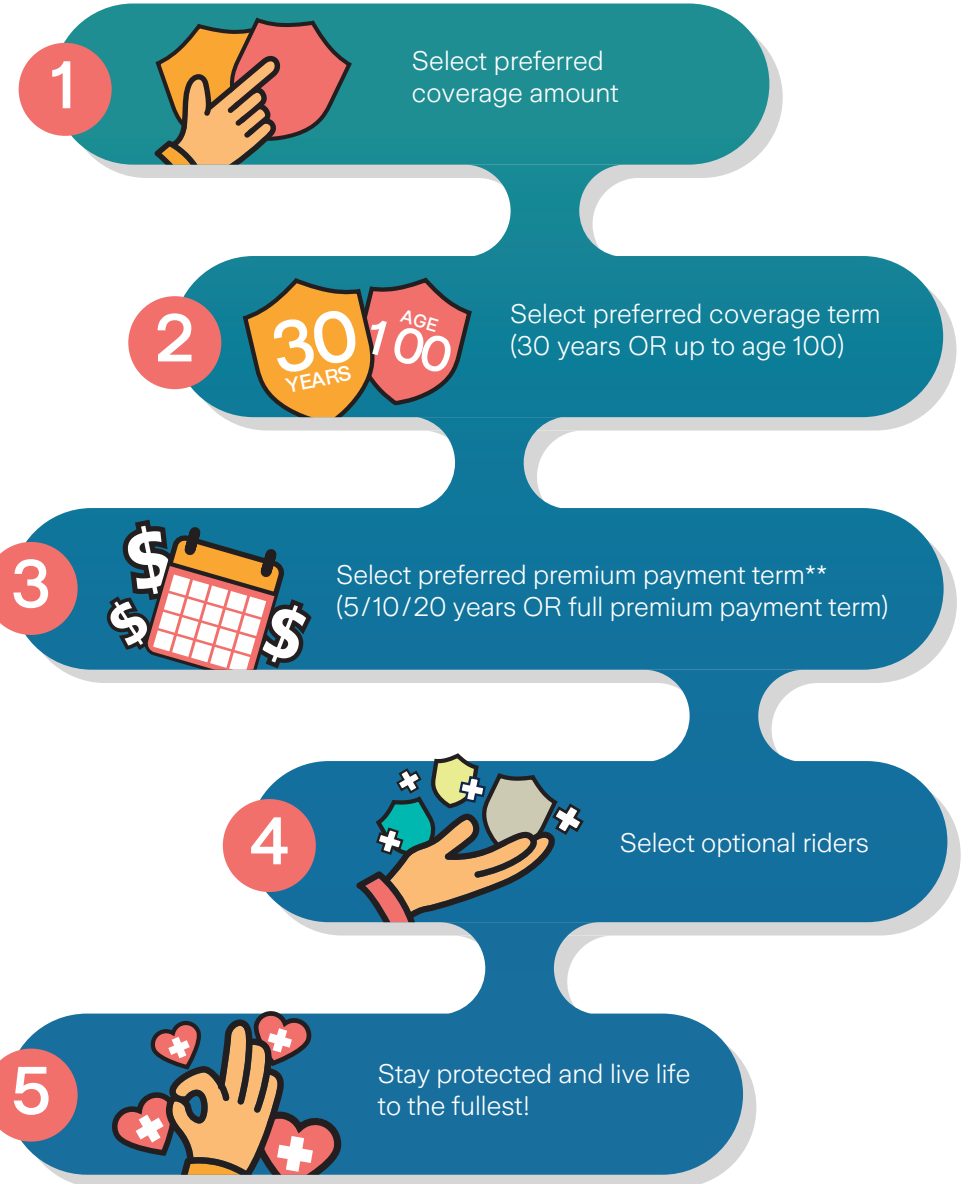

** For coverage term of 30 years, premium payment term of 5, 10 or 20 years is applicable. Whereas for coverage term up to age 100, full premium payment term is applicable.

How Zurich Multi Shield works

Scenario 1

SCENARIO 1
Zac, 30 years old



Zurich Multi Shield Gold Plan
RM200,000
Basic Sum Assured (BSA)

He opts for a limited pay of **20 years with coverage term of 30 years.**

Annual premium: **RM3,640**



With this plan, Zac is protected with **Death, Total and Permanent Disability** benefits.



In addition, he is also covered with

Terminal Cancer & Illness Care.
Benefit: **RM200,000** compensated as advance payout.



Should he receive a sudden diagnosis of terminal cancer, Zac and his family will have peace of mind knowing that their life will not be impacted by the necessary expenses.

After he passes on, the spouse is able to purchase a **new life policy of up to**

RM100,000 BSA
without medical underwriting.



Should Zac pass away due to natural disaster, his family will receive

600% of BSA amounting to **RM1,200,000**

which ensures that their lifestyle will not be impacted after the unfortunate event.



Zac registers his wife as his legal spouse under **Spouse Care Privilege.**

If there is no claim within the coverage term

During these type of circumstances, it is vital that the spouse is afforded the ease of mind when thinking about planning the next step for their children.

60

Upon maturity at age 60, Zac will receive a guaranteed maturity benefit with the total amount of

RM72,800

There is no loss to Zac as the benefit received is equal to the total premium paid for the whole coverage term. With this benefit, Zac will be able to truly enjoy his golden years pursuing his heart's interests and even continue to provide for his children and grandchildren.



Other than that, Zac can also opt to convert to another life policy upon maturity with **RM200,000 BSA** via convertible option without medical underwriting.

With Zurich Multi Shield, Zac and his family may enjoy doing the things they love with peace of mind.



How Zurich Multi Shield works

Scenario 2

Zurich Multi Shield Platinum Plan

RM1,000,000
Basic Sum Assured (BSA)

SCENARIO 2
Julie, 40 years old



She opts for coverage term of **up to age 100 with full premium payment term.**

Annual premium: **RM15,080**



To enhance her protection plan, she can opt to attach a **Critical Care Premium Waiver rider** by paying extra annual premium of RM3,573.96



Should Julie be diagnosed with any of the Critical Illnesses covered, her **Premium will be waived** and she **will continue to be protected.**



With this plan, Julie is also protected with Death, Total and Permanent Disability, Golden Age Disability and Terminal Cancer & Illness Care benefits.



In the event that Julie **passes away at age 90**, with Zurich Multi Shield, she leaves behind a legacy for her family.

Should Julie is unable to perform any 3 of the daily living activities at age 75, she may **claim Golden Age Disability benefit of UP TO RM1,000,000** to invest in private home care services and even indulge in her own personal interests.



A total of

RM1,000,000

will be paid out to Julie's family so they can maintain their lifestyle without worries.

If Julie survives at age 100, she and her family can get a guaranteed maturity benefit up to **150% of BSA amounting to RM1,500,000!**

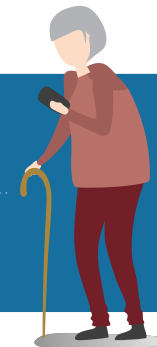

Frequently Asked Questions (FAQ)

What is Zurich Multi Shield?

Zurich Multi Shield is a life plan that offers comprehensive protection with a variety of features and benefits such as Disability Support Plan, Terminal Cancer & Illness Care, high protection payout up to 600% of Basic Sum Assured, guaranteed maturity benefit and more. You may select from your preferred coverage term options of 30 years or up to age 100.

Who is eligible for Zurich Multi Shield?

The minimum entry age for this plan is 14 days old and maximum entry age is 70 years old. For Multi Shield-30 plan with limited pay of 20 years, the maximum entry age is 65 years old. However, the policy owner must be at least 16 years old.

What is Golden Age Disability?

Golden Age Disability is a disability coverage starting from age 70 to age 100. 100% of Basic Sum Assured will be payable if you are unable to perform any 3 of the following daily living activities due to accident or sickness:

- a. Transfer – getting in and out of a chair without requiring physical assistance.
- b. Mobility – the ability to move from room to room without requiring any physical assistance.
- c. Continence – the ability to voluntarily control bowel and bladder functions such as to maintain personal hygiene.
- d. Dressing – putting on and taking off all necessary items of clothing without requiring assistance of another person.
- e. Bathing – the ability to wash in the bath or shower (including getting in or out of the bath or shower) or wash by other means.
- f. Eating – all tasks of getting food into the body once it has been prepared.

Please refer to your product disclosure sheet and policy documents for full details.

How does Terminal Cancer and Illness Care work?

In the event of Life Assured being diagnosed with any of the following conditions, 100% of Basic Sum Assured will be payable to ease your financial burden:

- Terminal Cancer which is classified under end stage cancer and cannot be controlled with cancer treatment.
- Terminal Illness that is expected to result in death within 12 months.

Please refer to your product disclosure sheet and policy documents for full details.

How does Spouse Care Privilege work?

Life Assured may register the spouse at any point of time during the policy term and he or she must exercise this privilege no later than 6 months after Life Assured passes on. The spouse is entitled to purchase a new Zurich life policy with up to 50% of Basic Sum Assure with a capping at RM500,000 without medical underwriting. Subject to terms and conditions.

Are the premiums paid for Zurich Multi Shield entitled to income tax relief?

Yes. The premiums paid are entitled to income tax relief in addition to your other family takaful or life insurance plans, subject to the final decision of the Inland Revenue Board of Malaysia (IRB).

What is the premium payment mode for Zurich Multi Shield?

You may choose to make your premium payments monthly, quarterly, semi-annually and annually.

Frequently Asked Questions (FAQ)

What are the major exclusions for Zurich Multi Shield?

Zurich Multi Shield does not cover the events listed below. Please note that the list is not exhaustive and reference should be made to the policy documents for full list of exclusions under this plan.

Death Benefit

Death from suicide within 1 year from the commencement date or date of Reinstatement, whichever is later, whether the Life Assured is sane or insane, shall limit the Company's liability to refund the premium paid without interest under this policy, less any indebtedness. The policy shall terminate thereafter.

Accidental Death Benefit / Total and Permanent Disability Benefit / Golden Age Disability Benefit

This policy shall not cover any Accidental Death caused directly or indirectly, wholly or partly, by and of the following occurrences:

- a. Any self-inflicted injuries while sane or insane; or
- b. War, civil war, invasion, act of foreign enemy, warlike actions, (whether war be declared or not), including accidental explosion and/or deliberate explosion of weapons of war, during war or directly as a result of previous war.

Terminal Cancer & Illness Care

This policy shall not cover any Illness caused directly or indirectly, wholly or partly, by and of the following occurrences:

- a. Pre-Existing Illness; or
- b. The signs or symptoms of the Illness has manifested prior to or within 30 days from the commencement date or date of reinstatement, whichever is the latest. For cancer, the required waiting period is 60 days.

Important Notes

- Zurich Life Insurance Malaysia Berhad is licensed under the Financial Services Act (FSA) 2013 and regulated by Bank Negara Malaysia.
- You have a grace period of 31 days from the premium due date to make premium to the policy. The policy will remain in force during the grace period.
- The policy shall lapse if any premium remains unpaid at the end of its Grace Period, except when there is sufficient cash value.
- You may reinstate the policy by paying the outstanding premium, any amount due to us and the relevant charges within the reinstatement period that is allowed.
- If you surrender your policy early, you may get back less than the amount that you have paid.
- Buying a life insurance policy entails long-term commitment. To enjoy maximum benefits for continued coverage, it is worth keeping the policy in force.
- All premium and fees shown in this document may be subject to tax or other government levies.
- You should be certain that this plan meets your needs and that the premium payable under the policy is an amount you can afford.
- If the policy is cancelled within 15 days cooling-off period from the date of delivery of the policy, Zurich Life Insurance Malaysia Berhad shall refund the full premium paid, less any medical expenses due.
- The premiums are guaranteed and will remain the same throughout the premium payment term.
- The information contained in this brochure may be changed without prior notice.
- If a Wealth Planner discontinues operating under Zurich Life Insurance Malaysia Berhad, Zurich Life Insurance Malaysia Berhad will appoint a new Wealth Planner to ensure continuous service is provided to you.
- The brochure is for illustrative purposes only. For further details of terms and conditions, please refer to the product disclosure sheet, sales illustration and policy documents.

For more information and assistance on **Zurich Multi Shield**, please contact our **Zurich Wealth Planner** or **Zurich Call Centre** at **1300-888-622** or email us at callcentre@zurich.com.my

In the event of discrepancy, ambiguity and conflict in interpreting any term or condition, the English version shall prevail and supersede the Bahasa Malaysia, Chinese and Tamil versions.



MASA DEPAN SEKELUARGA TERJAMIN

Hidup ini penuh dengan saat-saat yang tidak ternilai, sama ada besar ataupun kecil. Saat-saat seperti lamaran daripada insan tercinta, ulang tahun istimewa, kelahiran cahaya mata, penyampaian ucapan tamat pengajian, dan banyak lagi.

Tetapi hidup ini juga sukar dijangka. Kita perlu bersabar menghadapi segala rintangan. Walaupun kadangkala keadaan berada di luar kawalan, anda harus yakin bahawa keluarga anda akan terus mencipta saat-saat indah yang dihargai bersama - kini, dan juga di masa hadapan.

Zurich Multi Shield adalah sebuah pelan yang memahami kasih sayang yang terjalin di dalam sesebuah keluarga. Itulah sebabnya kami memastikan anda dapat menjalani kehidupan dengan yakin bahawa keselamatan anda sekeluarga terjamin. Dengan manfaat seperti Pelan Sokongan Hilang Upaya, Penjagaan Penyakit & Kanser Terminal, jaminan manfaat kematangan, dan perlindungan tinggi sehingga 600% daripada Jumlah Asas Diinsuranskan, Zurich Multi Shield direka untuk kesejahteraan berpanjangan bagi anda sekeluarga sehingga anda memasuki tahun keemasan bersama mereka.

Adakah Anda Dilindungi Secukupnya?

Kebanyakan warganegara Malaysia tidak bersedia untuk kehilangan pendapatan secara tiba-tiba dan kekurangan dana untuk membayar perbelanjaan yang tidak dijangka.

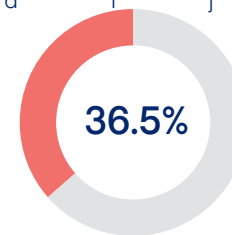

Hanya **36.5%** daripada warganegara Malaysia mempunyai polisi insurans hayat atau takaful keluarga.

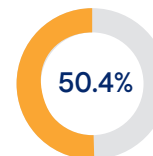

Yang mana **50.4%** daripada orang dewasa yang bekerja di antara umur 20 – 59 tahun mempunyai polisi insurans hayat atau takaful keluarga.

Mempunyai perlindungan yang bersesuaian dapat mengekalkan jaminan kewangan anda sekeluarga sekiranya anda menghadapi kehilangan pendapatan yang disebabkan oleh hilang upaya kekal, diagnosis penyakit dan juga kematian.

Sumber: Memperluas Penyelesaian Insurans dan Takaful untuk Segmen yang Kurang Mendapat Perkhidmatan Insurans dan Takaful, Bank Negara Malaysia, 2018.

Manfaat & Ciri-ciri Produk

Setiap hari yang berlalu tidak dapat diramalkan, dan masa depan yang akan datang mempunyai pelbagai kemungkinan. Walaupun mustahil untuk kita bersiap sedia bagi setiap cabaran, anda boleh merancang untuk menghadapi kejadian yang tidak dijangka dengan manfaat dan ciri-ciri produk ini.



Pelan Sokongan Hilang Upaya*

Kegagalan adalah lumrah kehidupan. Dan kadangkala, walaupun kita sudah berusaha sehabis baik, ia boleh menjadi sukar untuk kita bangkit semula. Pada saat-saat genting ini, Zurich Multi Shield memberikan anda sokongan hilang upaya sehingga umur 100 tahun. Ini termasuk manfaat Hilang Upaya Keseluruhan dan Kekal (HUKK) sehingga umur 70 tahun dan perlindungan berterusan dengan manfaat Hilang Upaya Warga Emas (HUWE) sehingga umur 100 tahun. Sekiranya berlaku HUKK atau HUWE dan jika ia berterusan sekurang-kurangnya 6 bulan, 100% daripada Jumlah Asas Diinsurankan akan dibayar.

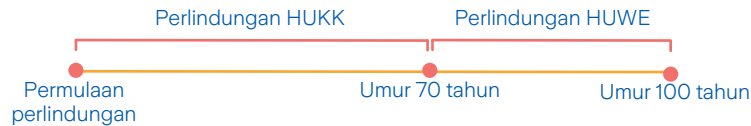

Penjagaan Penyakit & Kanser Terminal*

Ada masanya, kita didatangkan dengan dugaan dan penyakit yang menimpa tiada penyembuhnya. Sekiranya terdapat diagnosis penyakit seperti Penyakit Terminal atau Kanser Terminal, 100% daripada Jumlah Asas Diinsurankan akan dibayar. Dengan pembayaran pendahuluan ini, ia dapat membantu memenuhi keperluan kewangan segera anda.



Perlindungan Tinggi Sehingga 600% Jumlah Asas Diinsurankan (JAD)*

Sekiranya kejadian yang tidak diingini berlaku, Zurich Multi Shield dapat membantu meringankan beban kewangan anda sekeluarga untuk meneruskan kehidupan. Ia menawarkan perlindungan yang tinggi sekiranya berlaku sesuatu yang tidak dijangka seperti yang disenaraikan di bawah:

100% daripada JAD akan dibayar	Kematian
200% daripada JAD akan dibayar	Kematian Akibat Kemalangan Balik Kampung
300% daripada JAD akan dibayar	Kematian Akibat Kemalangan Pengangkutan Awam
400% daripada JAD akan dibayar	Kematian Akibat Kemalangan di Luar Negara
500% daripada JAD akan dibayar	Kematian Akibat Kemalangan dalam Penerbangan
600% daripada JAD akan dibayar	Kematian Akibat Bencana Alam

Nota:

- Hanya manfaat kematian yang tertinggi akan dibayar.
- Untuk terma dan syarat lebih lanjut, sila rujuk lembaran pendedahan produk, ilustrasi penjualan dan dokumen polisi.

* Hanya satu daripada manfaat kematian, Pelan Sokongan Hilang Upaya atau Penjagaan Penyakit & Kanser Terminal akan dibayar, bergantung kepada Jumlah Asas Diinsurankan, Nilai Tunai atau Jumlah Premium tertinggi yang dibayar. Pelan Sokongan Hilang Upaya dan manfaat kematian akibat kemalangan yang disenaraikan di atas mempunyai had seumur hidup sebanyak RM10,000,000 manakala Penjagaan Penyakit & Kanser Terminal mempunyai had seumur hidup sebanyak RM8,000,000.



Jaminan Manfaat Kematangan

Bayaran sekali gus apabila matang boleh digunakan untuk memenuhi pelbagai matlamat hidup seperti membiayai persaraan seseorang, pendidikan anak-anak, membayar gadai janji atau meninggalkan legasi kepada insan tersayang. Apabila polisi anda matang, kami membayar sehingga 150% daripada Jumlah Asas Diinsurankan (JAD) atau 130% daripada Jumlah Premium yang dibayar, bergantung kepada tempoh perlindungan, tempoh pembayaran premium dan umur penyertaan.

Tempoh Perlindungan	Tempoh Pembayaran Premium	Manfaat Kematangan
Multi Shield-30 (30 tahun)	Bayar untuk 5 tahun	130% daripada Jumlah Premium yang dibayar**
	Bayar untuk 10 tahun	120% daripada Jumlah Premium yang dibayar**
	Bayar untuk 20 tahun	100% daripada Jumlah Premium yang dibayar**
Multi Shield-100 (Sehingga umur 100 tahun)	Tempoh pembayaran premium penuh	Umur penyertaan ≤ 40 tahun = 150% JAD Umur penyertaan > 40 tahun = 130% JAD

**Jumlah premium yang dibayar adalah berdasarkan kaedah tahunan dan tidak termasuk bebanan (jika ada).



Keistimewaan Penjagaan Pasangan

Walaupun kejadian yang tidak diingini boleh menyingkatkan masa anda bersama pasangan anda, ketahuilah bahawa ikatan hubungan anda tidak akan pudar kerana pasangan anda akan sentiasa dilindungi. Jika anda meninggal dunia, pasangan anda berhak untuk membeli polisi baharu sehingga 50% daripada Jumlah Asas Diinsurankan dengan had RM500,000 tanpa sebarang pemeriksaan perubahan. Tertakluk kepada terma dan syarat.



Fleksibiliti Untuk Memenuhi Keperluan Anda

Kami memahami bahawa setiap manusia menghadapi cabaran yang berbeza, dan kami akan terus berusaha membantu anda menanganinya. Berdasarkan keperluan anda, kami menawarkan pelbagai tempoh perlindungan dan tempoh pembayaran premium seperti berikut:

Tempoh Perlindungan	Tempoh Pembayaran Premium
Multi Shield-30 (30 tahun)	Pilih daripada tempoh 5 tahun, 10 tahun atau 20 tahun
Multi Shield-100 (Sehingga umur 100 tahun)	Tempoh pembayaran premium penuh

Untuk tempoh perlindungan selama 30 tahun, anda boleh melanjutkan perlindungan anda dengan pelan lain apabila polisi anda matang. Di samping itu, anda juga dapat mempertingkatkan perlindungan anda dengan pelbagai manfaat tambahan.

Nota:

- Semua manfaat yang dibayar akan ditolak dengan sebarang tunggakan (jika ada).
- Untuk terma dan syarat lebih lanjut, sila rujuk lembaran pendedahan produk, ilustrasi penjualan dan dokumen polisi.

Manfaat & Ciri-ciri Produk



Premium Sama Sepanjang Tempoh Pembayaran Premium

Kekal dilindungi tanpa perlu risau tentang perubahan pada premium anda. Dengan Zurich Multi Shield, premium yang perlu dibayar adalah dijamin sepanjang tempoh pembayaran premium dan anda mempunyai kebebasan untuk memilih kaedah pembayaran premium yang tersedia.



Tiada Pemeriksaan Perubatan Diperlukan

Anda boleh mendapatkan perlindungan yang lebih tinggi sehingga RM4,000,000 tanpa pemeriksaan kesihatan. Sila rujuk jadual di bawah:

Pelan	Jumlah Asas Diinsurankan	Had Tanpa Pemeriksaan Perubatan*
Multi Shield-30 Gold	RM250,000 & ke bawah	RM2,000,000
Multi Shield-100 Gold		
Multi Shield-30 Platinum	RM250,000 ke atas	RM4,000,000
Multi Shield-100 Platinum		

* Bergantung kepada Jumlah Asas Diinsurankan yang dipilih, umur dan keadaan kesihatan Hayat yang Diinsurankan.

Nota:

1. Semua manfaat yang dibayar akan ditolak dengan sebarang tunggakan (jika ada).
2. Untuk terma dan syarat lebih lanjut, sila rujuk lembaran pendedahan produk, ilustrasi penjualan dan dokumen polisi.

Cara Memulakan Perlindungan Anda

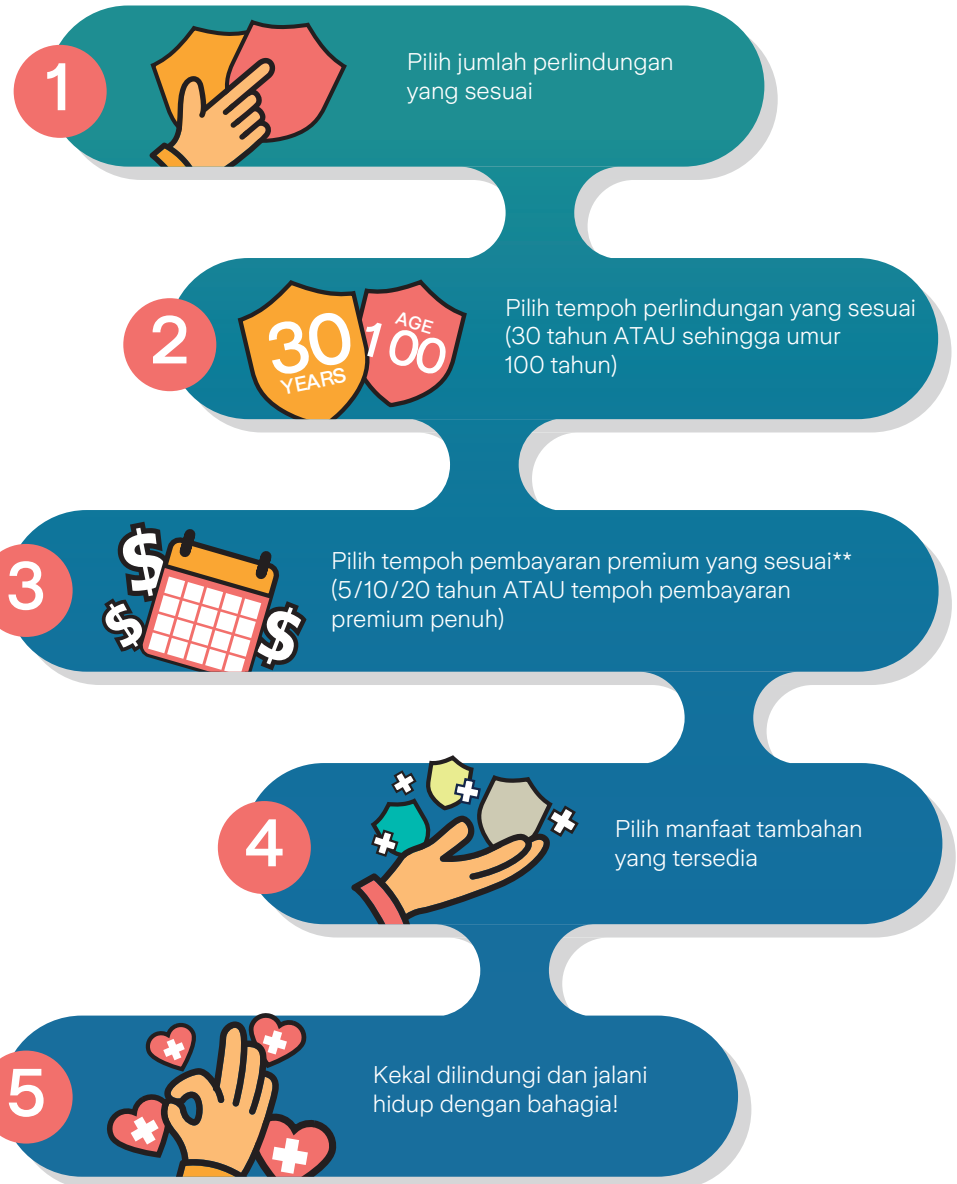

** Untuk tempoh perlindungan 30 tahun, pilihan tempoh pembayaran premium yang tersedia adalah 5, 10 atau 20 tahun. Manakala untuk tempoh perlindungan sehingga umur 100 tahun, tempoh pembayaran premium penuh boleh dipilih.

Bagaimana Zurich Multi Shield Berfungsi

Senario 1



SENARIO 1
Zac, umur 30 tahun

Pelan Zurich Multi Shield Gold

Jumlah Asas Diinsuranskan (JAD) sebanyak **RM200,000**

Beliau memilih tempoh pembayaran singkat selama **20 tahun dengan tempoh perlindungan selama 30 tahun.**

Jumlah premium tahunan ialah **RM3,640.**



Dengan plan ini, Zac dilindungi dengan **manfaat kematian dan Hilang Upaya Keseluruhan dan Kekal.**



Selain itu, beliau juga dilindungi dengan

Penjagaan Penyakit & Kanser Terminal.

Manfaat sebanyak **RM200,000** akan dibayar sebagai pembayaran pendahuluan.



Sekiranya beliau mendapat diagnosis kanser terminal, Zac dan keluarganya tidak perlu risau kerana kehidupan mereka sekeluarga tidak akan terjejas oleh perbelanjaan yang diperlukan.

Pasangannya dapat membeli polisi **baharu sehingga 50% daripada**

RM200,000 JAD

beliau tanpa pemeriksaan kesihatan selepas beliau meninggal dunia.



Sekiranya Zac meninggal dunia akibat bencana alam, keluarganya akan menerima

600% JAD yang berjumlah **RM1,200,000**

bagi memastikan kehidupan mereka tidak akan terjejas selepas peristiwa malang tersebut.



Zac mendaftarkan isterinya sebagai pasangan yang sah di bawah manfaat **Keistimewaan Penjagaan Pasangan.**

Sekiranya tiada tuntutan sepanjang tempoh perlindungan,

Dalam situasi seperti ini, amat penting bagi pasangan berada dalam keadaan tenang semasa merancang langkah seterusnya untuk anak-anak mereka.



Zac akan menerima jaminan manfaat kematangan berjumlah

RM72,800

apabila polisi beliau mencapai kematangan pada umur 60 tahun. Tiada kerugian ke atas Zac kerana manfaat yang diterima adalah sama dengan jumlah premium yang dibayar sepanjang tempoh perlindungan. Dengan manfaat ini, Zac dapat menikmati tahun-tahun keemasan dengan perkara yang beliau minati malah terus membiayai anak-anak dan juga cucu-cucu beliau.



Selain daripada itu, Zac juga boleh memilih untuk melanjutkan perlingkungannya dengan polisi lain yang baharu setelah matang dengan **JAD sebanyak RM200,000** tanpa pemeriksaan kesihatan.

Dengan Zurich Multi Shield, Zac sekeluarga boleh menikmati kehidupan dengan ketenangan jiwa.



Bagaimana Zurich Multi Shield Berfungsi

Senario 2

Pelan Platinum Zurich Multi Shield

Jumlah Asas Diinsurankan (JAD) sebanyak **RM1,000,000**

SENARIO 2
Julie, umur 40 tahun



Beliau memilih tempoh perlindungan sehingga umur 100 tahun dengan tempoh pembayaran premium penuh. Jumlah premium tahunan ialah **RM15,080**.



Untuk mempertingkatkan pelan perlindungannya, beliau boleh memilih untuk menyertakan manfaat tambahan **Critical Care Premium Waiver** dengan membayar premium tahunan tambahan sebanyak **RM3,573.96**.



Sekiranya Julie didiagnosis dengan Penyakit Kritikal yang dilindungi, **premium beliau akan dikecualikan** dan beliau akan terus dilindungi.



Dengan pelan ini, Julie juga dilindungi dengan manfaat Kematian, Hilang Upaya Keseluruhan dan Kekal, Hilang Upaya Warga Emas dan Penjagaan Penyakit & Kanser Terminal.



Jika Julie meninggal dunia pada umur 90 tahun, dengan Zurich Multi Shield, beliau akan meninggalkan legasi kepada keluarganya.

Sekiranya Julie tidak dapat melakukan mana-mana 3 aktiviti harian pada umur 75 tahun, beliau boleh menuntut manfaat Hilang Upaya Warga Emas sehingga **RM1,000,000** untuk melabur dalam perkhidmatan penjagaan rumah persendirian dan juga menikmati untuk kepentingan peribadi.



Sebanyak **RM1,000,000**

akan dibayar kepada keluarga Julie agar mereka dapat mengekalkan gaya hidup mereka tanpa kerisauan.

Sekiranya Julie mencapai umur 100 tahun, beliau dan keluarga akan menerima jaminan manfaat kematangan sehingga **150% daripada JAD yang berjumlah RM1,500,000!**

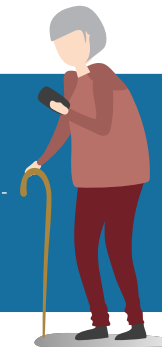

Soalan Lazim

Apakah Zurich Multi Shield?

Zurich Multi Shield adalah sebuah pelan yang menawarkan perlindungan komprehensif dengan pelbagai ciri dan manfaat seperti Pelan Sokongan Hilang Upaya, Penjagaan Penyakit & Kanser Terminal, perlindungan tinggi sehingga 600% daripada Jumlah Asas Diinsuranskan dan lain-lain. Anda mempunyai kebebasan untuk memilih tempoh perlindungan daripada tempoh 30 tahun atau sehingga umur 100 tahun.

Siapakah yang layak untuk Zurich Multi Shield?

Umur penyertaan minimum untuk pelan ini adalah 14 hari dan umur penyertaan maksimum adalah 70 tahun. Untuk pelan Multi Shield-30 dengan tempoh pembayaran selama 20 tahun, umur penyertaan maksimum adalah 65 tahun. Namun begitu, pemilik polisi mestilah berumur sekurang-kurangnya 16 tahun.

Apakah Hilang Upaya Warga Emas?

Hilang Upaya Warga Emas adalah perlindungan hilang upaya yang bermula dari umur 70 tahun sehingga umur 100 tahun. 100% daripada Jumlah Asas Diinsuranskan akan dibayar sekiranya anda tidak dapat melakukan 3 aktiviti harian seperti berikut akibat kemalangan atau penyakit:

- Pemindahan – bangun dan duduk dari kerusi tanpa memerlukan bantuan fizikal.
- Mobiliti – keupayaan untuk bergerak dari bilik ke bilik tanpa memerlukan bantuan fizikal.
- Kesinambungan – keupayaan untuk mengawal fungsi usus dan pundi kencing untuk menjaga kebersihan diri.
- Berpakaian – memakai dan menanggalkan semua pakaian tanpa memerlukan bantuan daripada individu lain.
- Mandi – keupayaan untuk bermandi di bilik air (termasuk masuk atau keluar dari bilik air) atau membersihkan diri dengan cara lain.
- Makan – keupayaan untuk menyuapkan makanan ke dalam badan setelah makanan dihidangkan.

Sila rujuk lembaran pendedahan produk dan dokumen polisi anda untuk maklumat lengkap.

Bagaimanakah Penjagaan Penyakit dan Kanser Terminal berfungsi?

Sekiranya Hayat yang Diinsuranskan didiagnosis dengan salah satu daripada keadaan berikut, 100% daripada Jumlah Asas Diinsuranskan akan dibayar untuk meringankan beban kewangan anda:

- Kanser Terminal yang diklasifikasikan sebagai kanser peringkat akhir dan tidak dapat dikawal dengan rawatan kanser.
- Penyakit Terminal yang dijangka akan mengakibatkan kematian dalam masa 12 bulan.

Sila rujuk lembaran pendedahan produk dan dokumen polisi anda untuk maklumat lengkap.

Bagaimanakah Keistimewaan Penjagaan Pasangan berfungsi?

Hayat yang Diinsuranskan boleh mendaftar pasangan pada bila-bila masa sepanjang tempoh polisi dan beliau mesti menggunakan keistimewaan ini selewat-lewatnya 6 bulan setelah peninggalan Hayat yang Diinsuranskan. Pasangan ini layak untuk membeli polisi Zurich baharu sehingga 50% daripada Jumlah Asas Diinsuranskan dengan had berjumlah RM500,000 tanpa pemeriksaan kesihatan. Tertakluk kepada terma dan syarat.

Adakah premium yang dibayar untuk Zurich Multi Shield layak untuk pelepasan cukai?

Ya. Premium yang dibayar memenuhi syarat pelepasan cukai peribadi di samping polisi takaful keluarga atau insurans hayat anda yang lain, tertakluk kepada keputusan muktamad Lembaga Hasil Dalam Negeri Malaysia (LHDN).

Apakah kaedah pembayaran premium yang tersedia untuk Zurich Multi Shield?

Anda boleh memilih untuk membayar premium secara bulanan, suku tahunan, setengah tahunan dan tahunan.

Soalan Lazim

Apakah pengecualian utama untuk Zurich Multi Shield?

Zurich Multi Shield tidak melindungi kejadian yang disenaraikan di bawah. Sila ambil perhatian bahawa senarai ini adalah tidak lengkap dan rujukan harus dibuat kepada dokumen polisi untuk senarai menyeluruh di bawah pelan ini.

Manfaat Kematian

Kematian akibat bunuh diri dalam tempoh 1 tahun dari tarikh permulaan atau tarikh Penguatkuasaan Semula, yang mana terkemudian, sama ada Hayat yang Diinsuranskan itu waras atau tidak waras, akan mengehendkan liabiliti Syarikat untuk mengemalikan premium yang dibayar tanpa faedah di bawah polisi ini, ditolak dengan sebarang tunggakan. Polisi tersebut akan tamat selepas itu.

Manfaat Kematian akibat Kemalangan / Manfaat Hilang Upaya Keseluruhan dan Kekal / Manfaat Hilang Upaya Warga Emas

Polisi ini tidak melindungi Kematian akibat Kemalangan yang disebabkan secara langsung atau tidak langsung, sepenuhnya atau sebahagian, oleh dan daripada kejadian berikut:

- Mencederakan diri sendiri semasa waras atau tidak waras; atau
- Perang, perang saudara, pencerobohan, tindakan oleh musuh asing, tindakan berkaitan perang, (sama ada diisytiharkan atau tidak diisytiharkan), termasuk letupan yang tidak sengaja dan/atau letupan yang sengaja dengan menggunakan alat senjata peperangan, ketika perang atau akibat langsung dari peperangan yang sebelumnya.

Penjagaan Penyakit & Kanser Terminal

Polisi ini tidak melindungi mana-mana Penyakit yang disebabkan secara langsung atau tidak langsung, sepenuhnya atau sebahagian, oleh dan daripada kejadian berikut:

- Penyakit Sedia Ada; atau
- Tanda-tanda atau gejala Penyakit yang telah dinyatakan sebelum atau dalam tempoh 30 hari dari tarikh permulaan atau tarikh penguatkuasaan semula, yang mana terkini. Untuk kanser, tempoh menunggu yang diperlukan adalah 60 hari.

Nota Penting

- Zurich Life Insurance Malaysia Berhad didaftarkan di bawah Akta Perkhidmatan Kewangan (FSA) 2013 dan dikawal selia oleh Bank Negara Malaysia.
- Anda mempunyai tempoh ihsan sebanyak 31 hari dari tarikh akhir premium untuk membayar premium kepada polisi. Polisi ini akan kekal berkuatkuasa semasa tempoh ihsan.
- Polisi akan luput jika terdapat tunggakan premium pada akhir Tempoh Ihsan, kecuali sekiranya terdapat nilai tunai yang mencukupi.
- Anda boleh menguatkuasa semula polisi dengan membayar premium tunggakan, sebarang tunggakan serta caj berkaitan dalam tempoh penguatkuasaan semula yang dibenarkan.
- Sekiranya anda menyerahkan polisi anda lebih awal, anda mungkin menerima pulangan kurang berbanding jumlah yang telah anda bayar.
- Membeli polisi insurans hayat memerlukan komitmen jangka panjang. Bagi menikmati manfaat maksimum untuk perlindungan berterusan, anda disarankan untuk memastikan polisi terus berkuatkuasa.
- Semua premium dan yuran yang tertera di dalam dokumen ini mungkin tertakluk kepada cukai atau levi kerajaan yang lain.
- Anda perlu memastikan bahawa pelan ini memenuhi keperluan anda dan premium yang perlu dibayar di bawah polisi ini adalah jumlah yang mampu anda bayar.
- Jika polisi dibatalkan dalam tempoh 15 hari tempoh bertenang dari tarikh penghantaran polisi, Zurich Life Insurance Malaysia Berhad akan mengemalikan premium penuh yang telah dibayar, selepas ditolak perbelanjaan perubatan.
- Premium adalah terjamin dan kekal sama sepanjang tempoh pembayaran premium.
- Maklumat yang terkandung dalam brosur ini boleh diubah tanpa notis terlebih dahulu.
- Sekiranya seseorang Perancang Kewangan tidak lagi berkhidmat di bawah Zurich Life Insurance Malaysia Berhad, seorang Perancang Kewangan baharu akan dilantik oleh Zurich Life Insurance Malaysia Berhad bagi memastikan anda menerima perkhidmatan yang berterusan.
- Brosur ini hanya untuk tujuan risalah sahaja. Untuk terma dan syarat lebih lanjut, sila rujuk lembaran pendedahan produk, ilustrasi penjualan dan dokumen polisi.

Untuk maklumat dan bantuan lebih lanjut mengenai **Zurich Multi Shield**, sila hubungi **Perancang Kewangan Zurich** atau **Pusat Panggilan Zurich** di **1300-888-622** atau e-mel kami di callcentre@zurich.com.my

Sekiranya terdapat kekeliruan, kekaburan dan konflik dalam pentafsiran mana-mana terma atau syarat, versi Bahasa Inggeris adalah terpakai dan mengatasi versi Bahasa Malaysia, Bahasa Cina dan Bahasa Tamil.



保障您家人的未來

人生旅途充滿著無數的美好時光，有些重要，有些微小，比如一個簡單的求婚、豪華的周年紀念、孩子的誕生、畢業典禮演說等等都是人生美好時刻。

然而，生活總是變幻無常。隻需片刻，美好時光可能瞬間被抹去。儘管有些時候事與願違，但您也無需操心，您的家人將可以繼續締造美好的點滴——無論是現在，還是未來。

Zurich Multi Shield 是一項可替您傳承愛的人壽保險，旨在為您量身定制無憂無慮的生活，確保您和您的摯愛皆能享有應得的保障。Zurich Multi Shield 的種種利益，例如殘疾支援計劃、末期癌症及疾病護理、保證期滿利益，以及高達600%基本保額的高保障等利益都是特為您的家庭財富傳承而設，陪伴您邁入黃金歲月。

您的保額是否足夠？

大多數的馬來西亞人都沒有為突發的收入損失而做好準備，也缺乏資金來支付意外的開支。

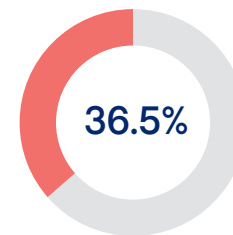

隻有36.5%的馬來西亞公民擁有人壽保險或家庭回教保險。

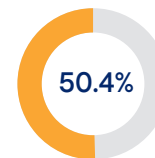

其中，也隻有50.4%年齡介於20至59歲的工作人士擁有人壽保險或家庭回教保險。

擁有適當的保險保障可減輕因永久性殘疾、疾病診斷，甚至死亡所導致的收入損失，確保您與家人的財務獲得保障。

資料來源：為服務不足的市場擴展人壽保險和回教保險解決方案，馬來西亞國家銀行，2018年。

產品的優點和特点

天有不測風雲，人有旦夕禍福。儘管您不可能為每一件事預先做好準備，但您可運用我們的一系列利益的優勢與功能為最壞的情況做好打算。



殘障協助計劃*

在生活中，我們難免會有磕磕碰碰的時候。有些人不幸因而影響行動能力。對於這些令人沮喪的遭遇，Zurich Multi Shield可提供您一項殘障協助計劃直到100歲。這項計劃將提供高達70歲的永久性終身全殘(TPD)利益以及高達100歲的樂齡殘疾(GAD)利益。若不幸發生永久性終身全殘(TPD)或樂齡殘疾(GAD)並持續至少6個月以上，我們將支付您100%的基本保額。



末期癌症及疾病護理*

往往不幸的遭遇例如患上無可救藥的疾病可能在最意想不到的時候發生。倘若此類疾病被確診為末期疾病或末期癌症，我們將支付您100%的基本保額。此預付款項，將有助您應付緊急的財務需求。



高達600%基本保額(BSA)的高保障*

萬一發生不幸事故，Zurich Multi Shield的高保額保障可協助您減輕您家人的經濟負擔，讓他們可以重新生活，走出悲傷。Zurich Multi Shield將為下列不幸事故提供高保障：

支付基本保額的100%	身故
支付基本保額的200%	回鄉交通意外身故
支付基本保額的300%	公共交通意外身故
支付基本保額的400%	在馬來西亞境外意外身故
支付基本保額的500%	飛機飛行意外身故
支付基本保額的600%	大自然災害意外身故

備注：

1. 隻支付最高的身故利益。
2. 欲知更多條款與條件的詳情，請參閱產品披露說明書、銷售說明書及保單契約。

* 隻支付身故利益、殘障援助計劃或末期癌症及疾病護理的其中一項，此乃根據基本保額、現金價值或已繳總保費的最高者而定。殘障援助計劃及上述意外身故利益的終身限額為RM10,000,000，而末期癌症及疾病護理的終身限額則為RM8,000,000。



保證期滿利益

保單期滿時，您的期滿利益將一次性付清，好讓您可借此實現各種人生目標，例如資助退休、孩子的教育、繳付抵押貸款或給摯愛提供財務援助。保單期滿時，我們會根據保險期限、保費繳付期限以及投保年齡，向您支付高達150%的基本保額(BSA)或總繳付保費的130%。

保險期限	保費繳付期限	期滿利益
Multi Shield-30 (30年)	繳付5年	總繳付保費的130%**
	繳付10年	總繳付保費的120%**
	繳付20年	總繳付保費的100%**
Multi Shield-100 (直到100歲)	終身保費繳付期限	投保年齡40歲或以下，基本保額的150% 投保年齡40歲以上，基本保額的130%

**總繳付保費乃根據年度保費繳付方式，且不包括附加費(若有)。



配偶特保待遇

儘管您可能無法與配偶廝守終生，您的關係卻不會因此而劃下句點。請您放心，您的配偶將可繼續受到保護。倘若您不幸逝世，您的配偶將有權在無需核保的情況下購買一份高達50%基本保額的新保單，上限為RM500,000。須符合條款與條件。



靈活保期以滿足您的需求

我們了解每個人都各有所需。我們致力迎合您的需求，為您提供以下的保險期限和保費繳付期限選項供您選擇：

保險期限	保費繳付期限
Multi Shield-30 (30年)	5年、10年或20年供選擇
Multi Shield-100 (直到100歲)	整個保險期限內

至於30年的保險期限，您可選擇在保單期滿后轉換為其它的保險計劃以繼續受保。除此之外，您也可利用一系列的附加保單以提高保障。

備注：

1. 所有應付的利益將扣除任何未繳付的款項(若有)。
2. 欲知更多條款與條件的詳情，請參閱產品披露說明書、銷售說明書及保單契約。

產品的優點和特點



保費在保險期限內保證不變

受保人可持續受保而無須擔心保費的調整。所支付的Zurich Multi Shield保費將在整個保險期限內獲得保證，而且您也可以選擇適合您的保費繳付方式。



無需體檢

您可獲得高達RM4,000,000的保額。請參閱以下圖表：

保險計劃	基本保額	免健康檢查保額*
Multi Shield-30 Gold	RM250,000 及以下	RM2,000,000
Multi Shield-100 Gold		
Multi Shield-30 Platinum	RM250,000 以上	RM4,000,000
Multi Shield-100 Platinum		

* 免健康檢查保額將視受保人所選擇的基本保額，年齡與健康狀況而定。

備注：

1. 所有應付的利益將扣除任何未繳付的款項(若有)。

2. 欲知更多條款與條件的詳情，請參閱產品披露說明書、銷售說明書及保單契約。

開啟您的保障旅程



**對於30年保險期限，5年、10年或20年保費繳付期限均適用。而直到100歲的保險期限，則適用終身保費繳付期限。

Zurich Multi Shield 如何運作

例子一



例子一
Zac先生, 30歲

Zurich Multi Shield Gold 保險計劃

基本保額為 RM200,000。

他選擇了 30年的保險期限和20年的保費繳付期限。
每年的保費是 RM3,640。



有了這份保險計劃, Zac先生可獲得死亡及永久性終身全殘的利益保障。

除此之外, 他也可享有

末期癌症及疾病護理的利益保障。如果他不幸被確診患上末期癌症, 他可獲得 RM200,000 的預付款項作為補償。



有了這筆款項, Zac先生與他的家人將無需為忽如其來的開支而受影響。



他逝世后, 他的妻子可以在無需核保的情況下簽購一份高達 **RM100,000** 的人壽保險,



萬一Zac先生因大自然災害而喪生, 他的家人將可獲得

基本保額的60% 共計 **RM1,200,000**

的補償, 保障他們的生活不會受到此不幸事故而影響。



Zac先生登記他的妻子為配偶特保待遇的合法配偶。

倘若在受保期限內沒有提出任何索賠,

此利益為她在計劃孩子前程的方面提供絕佳便利。



Zac先生在60歲保單期滿時可獲得一筆總額為 **RM72,800**

保證期滿利益。由於所獲得的期滿利益相等於他在整個保險期限所繳付的保費, 因此可說Zac先生如同未曾面對任何損失。有了這筆款項, Zac先生將可真正地安享其黃金歲月, 追求自己的內心興趣, 甚至繼續供養他的子孫后代。

此外, 在此保單期滿時, Zac先生亦可選擇在無需核保的情況下通過轉換保單選項, 以 **RM200,000** 的基本保額轉購另一份人壽保險。



有了Zurich Multi Shield, 他和家人將可享受生活, 追求他們所喜愛的一切。

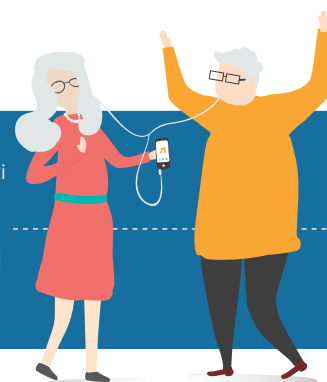

Zurich Multi Shield 如何運作

例子二

Zurich Multi Shield Platinum 保險計劃

基本保額為 RM1,000,000。

例子二
Julie女士, 40歲

她選擇了
直到100歲的保險期限及
終身保費繳付期限。
每年的保費是
RM15,080。



為了提升她的保障計劃，
她可以選擇附加一份
**Critical Care
Premium Waiver** 保單，
額外繳付的常年保費是
RM3,573.96。



如果Julie女士不幸被確診
患上任何受保的疾病，她的
保費將被豁免，並同時
還可繼續獲得保障。



有了這份保險計劃，
Julie女士可獲得死亡

永久性終身全殘、
樂齡殘疾以及末期
癌症與疾病護理的
利益保障。



如果Julie女士在
90歲時逝世，
Zurich Multi Shield可為
她的家人留下一份遺產。

當Julie女士在75歲時無法執行任何
三種日常活動時，她將能就
樂齡殘疾利益提出高達
RM1,000,000
的索賠以投資在私人居家看護服務，
甚至運用於她個人喜好的活動。



Julie女士的家人將可獲得一筆總數額為
RM1,000,000
的款項，好讓他們得以維持生活而無憂慮。

如果Julie女士活到100歲，
她和她的家人將可得到一份高達基本保額的
150%的保證期滿利益，總額為
RM1,500,000!



常見問題

Zurich Multi Shield是什麼保單？

Zurich Multi Shield 是一項提供全面保障並具有多項特點與利益的人壽保險，例如提供殘疾支援計劃、末期癌症和疾病護理、高達600%基本保額的高保障、保證期滿利益等等。您可從30年或直到100歲的保險期限選項中選擇適合您的方案。

誰符合資格申請 Zurich Multi Shield？

此保單的最低受保年齡為14天，而最高為70歲。選擇Multi Shield-30繳付20年的保險計劃，最高受保年齡為65歲。然而，保單持有人必須年滿16歲或以上。

什麼是樂齡殘疾？

樂齡殘疾是一項保障年齡介於70歲至100歲受保人的殘疾協助計劃。此計劃將在受保人不幸因意外或疾病而無法進行以下任何三種日常活動時支付100%的基本保額：

- 移動 — 無需物理協助自動站立和坐下。
- 行動 — 無需任何物理協助從一間房走到另一間房。
- 自制 — 能自行控制大腸及膀胱的功能以保持個人衛生。
- 穿衣 — 無需他人幫助自行穿衣和脫衣。
- 沐浴 — 能自行洗澡或沐浴(包括進入或離開浴缸或沐浴室)或以其他方式洗澡。
- 進食 — 當食物備好后能自行進食。

請參閱您的產品披露說明書和保單契約以獲取完整詳細資料。

末期癌症和疾病護理是如何運作？

如果受保人被診斷出患有以下任何一種情況，將獲得支付100%的基本保額，以減輕您的經濟負擔：

- 歸類為晚期的末期癌症，並且無法通過癌症治療加以控制
- 預計會在12個月內去世的絕症

請參閱您的產品披露說明書和保單契約以獲取完整的詳情。

配偶特保待遇是如何運作？

受保人可以在保單期限內的任何時間登記配偶，並且他或她必須在受保人逝世後的6個月內行使此項特權。配偶可以選擇在受保人逝世後無需核保購買一份高達50%基本保額的全新Zurich人壽保險，上限為RM500,000。須符合條款與條件。

Zurich Multi Shield所繳付的保費可獲所得稅減免嗎？

您所繳付的保費(包括其他的伊斯蘭或人壽計劃)皆可獲所得稅減免，須視馬來西亞內陸稅收局(IRB)的最終決定。

Zurich Multi Shield的保費繳付方式有哪些？

您可以選擇以每月、每季度、每半年或每年的方式來繳付保費。

常見問題

Zurich Multi Shield 有哪些主要的例外條款？

Zurich Multi Shield 將不承保下列情況。此列表並不止於此，欲知詳細及完整的例外條款，請參考保單契約。

身故利益

從保單生效日或復保日(視何者為遲)算起的一年內，無論是清醒或失常下自殺身故，則應限制公司責任，即根據本保單退還無息的已付保費，減去任何債務。此后該保單應終止。

意外身故利益/永久性終身全殘利益/樂齡殘疾利益

本保單不承保因以下事件直接或間接、全部或部分造成的意外身故：

- a. 無論是清醒或失常下的任何自殘行為；或
- b. 戰爭、內戰、侵略、外敵行動、好戰行動(無論宣戰與否)，包括戰爭武器導致的意外爆炸和/或蓄意爆炸，無論是在戰爭中或因前個戰爭而直接造成的后果。

末期癌症和疾病護理

本保單不承保因以下情況直接或間接、全部或部分造成的任何疾病：

- a. 原有病症；或
- b. 疾病的體征或症狀在保單發出日或復保日(視何者為遲)的30天內已出現。癌症所需的等待期為60天。

重要備注

- Zurich Life Insurance Malaysia Berhad 持有金融服務法令(FSA) 2013執照，並由馬來西亞國家銀行監管。
- 從保費逾期日起，您有31天的寬限期支付保費。保單將在寬限期內保持有效。
- 若在寬限期結束時仍未繳付任何保費，此保單則將失效，除非是有足夠現金價值的保單。
- 您可以通過在允許的恢復期限內支付未付保費、任何應付給我們的款項以及相關費用以恢復保單。
- 若您提早退保，您所取回的金額可能會少於已繳總保費。
- 購買一份壽險保單需要長期承諾。為了享有最大的利益及持續的保障，維持保單的有效性是值得的。
- 此文件中所顯示的所有保費和費用可能需要納稅或其他政府徵稅。
- 您需確定此保單符合您的需要，而此保單須繳付的保費是您所能負擔的金額。
- 若此保單在繳付后的十五(15)天內取消，Zurich Life Insurance Malaysia Berhad 應退還已付的全額保費，並減去應支付的任何醫療費用。
- 此保險費獲保證，在整個保費繳付期限內保持不變。
- 本小冊子中所包含的資訊如有更改，恕不另行通知。
- 若財富規劃師終止在Zurich Life Insurance Malaysia Berhad 下的業務經營，Zurich Life Insurance Malaysia Berhad 則將委任新的財富規劃師，以確保能持續為您提供服務。
- 此小冊子的所示內容僅作為解說用途。如欲了解完整的條款及條件，請參閱銷售說明書、產品說明書及保單契約。

欲知更多有關Zurich Multi Shield的詳情及援助，即日就請聯系我們的Zurich財富規劃師或撥電1300-888-622至Zurich客戶服務中心，或電郵至callcentre@zurich.com.my

如在了解冊子裡任何條款或條件有任何的不相符，含糊與矛盾之處，英語版本將取代國語、華語及淡米爾文版本成為最準確的參考資料。



உங்கள் குடும்பத்தின் எதிர்காலம் பாதுகாக்கப்படும்

மகிழ்ச்சியான தருணங்கள் முழுவதும் நிறைந்ததுதான் வாழ்க்கை. அதில் சில சிறியது, சில பெரியது என்ற அளவில் சாதாரண முன்மொழிதல் தொடங்கி, ஆடம்பர ஆண்டு விழாக் கொண்டாட்டம், குழந்தை பிறக்கும் தருணம், பிள்ளைகளின் பட்டமளிப்பு உரையாடலை ரசிப்பது போன்ற பல தருணங்கள் இதில் அடங்கும்.

ஆயினும் சில சமயங்களில் வாழ்க்கை சிக்கலான தருணங்களையும் சந்திக்கச் செய்கிறது. அந்த ஒரு தருணம் அனைத்து தருணங்களையும் முறியடித்து விடுகிறது. சில க்யூரிஸ்கள் உங்கள் கட்டுப்பாட்டில் இல்லை. இருந்தபோதிலும் உங்கள் அன்புக்குரியவர்கள் தொடர்ந்து மகிழ்ச்சியான தருணங்களை ஏற்படுத்துவார்கள் என்ற மனநிம்மதியை உங்களுக்கு ஏற்படும். இப்போது மட்டுமல்ல, எதிர்காலத்திலும் கூட.

Zurich Multi Shield என்பது குடும்ப உறுவர்களின் அன்பை புரிந்துக் கொள்ளக்கூடிய ஓர் ஆயுள் திட்டமாகும். நீங்கள் வாழும் காலத்திலேயே, உங்கள் பாதுகாப்பும், உங்கள் குடும்பத்தாரின் பாதுகாப்பையும் உறுதி செய்யப்பட்ட காப்புறுதி திட்டமாகவே இத்திட்டம் வடிவமைக்கப்பட்டுள்ளது. இயலாமை ஆதரவு திட்டம், புற்றுநோய் மையம் மற்றும் நோய் பராமரிப்பு சேவை, முதிர்ச்சியான உத்தரவாத நற்பலன்கள், 600% வரை அடிப்படை காப்புறுதி உத்தரவாதம் போன்ற சலுகைகளுடன் Zurich Multi Shield திட்டம் உங்கள் குடும்பத்தின் சுபிட்சத்தை தொடர்வதோடு உங்களின் முதிர்ந்த காலம் வரை அவற்றை நிலைநாடக்கூடியது.

நீங்கள் போதுமான பாதுகாப்பை கொண்டிருக்கிறீர்களா?

தீயர் வருமான இழப்பிற்கும், எதிர்பாராத செலவினங்களுக்கு செலவிடவும் பெரும்பாலான மலேசியர்கள் தயாராக இல்லை.

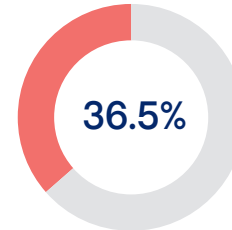

36.5% மலேசியர்கள் மட்டும் ஆயுள் காப்புறுதி அல்லது குடும்ப தக்காஃபுல் பாலிசி திட்டங்களை வைத்துள்ளனர்.

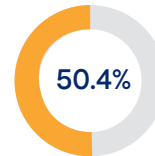

20 - 59 வயதிற்குட்பட்ட வேலை செய்யும், 50.4% மட்டும் ஆயுள் காப்புறுதி அல்லது குடும்ப தக்காஃபுல் பாலிசி திட்டங்களை வைத்துள்ளனர்.

சரியான பாதுகாப்பு இருந்தால் நிரந்தர இயலாமை, நோய் வாய்ப்படல் மற்றும் இறப்பு போன்ற காரணங்களால் வருமான இழப்பை எதிர்நோக்குவதிலிருந்து உங்களையும் உங்கள் குடும்பத்தையும் நிதியுதவி மூலம் பாதுகாக்கப்படும்.

ஆதாரம்: மலேசிய தேசிய வங்கி 2018 (பேங்க் றகாரா) கீழ் காப்புறுதி மற்றும் தக்காஃபுலில் குறைவான சேவைகளைப் பெறும் பிரிவுகளுக்கான காப்புறுதி மற்றும் தக்காஃபுலின் தீர்வுகள் விரிவாக்கப்படுகிறது.

திட்டத்தின் நற்பலன்கள் & அம்சங்கள்

ஒவ்வொரு நாளையும் நாம் கணிக்க முடியாது, அதுபோலதான் எதிர்காலமும் பல சாத்தியக்கூறுகளைக் கொண்டுள்ளது. ஒவ்வொன்றையும் கணித்து அவற்றிற்கேற்ப தயார் செய்வது என்பது சாத்தியமற்றது. ஆயினும் எங்களின் விரிவான பயன் மற்றும் அம்ச திட்டங்களின் மூலம் சாத்தியமற்றதையும் நீங்கள் சாத்தியமாக்கலாம்.



இயலாமை ஆதரவுத் திட்டம்*

வாழ்க்கையில் நாம் எப்போதாவது வீழ்வதுண்டு. சில சமயங்களில், அவற்றிலிருந்து மீண்டு விடலாம் என முயற்சித்து தோற்றதும் உண்டு. அத்தருணங்களிலிருந்து உங்களை மீட்டுவது Zurich Multi Shield இயலாமை ஆதரவு திட்டம் 100 வயது வரை உங்களுக்கு உதவிக்கரம் வழங்கும். முற்றிலும் மற்றும் நிரந்தர இயலாமை (TPD) பிரிவில் 70 வயதுவரை பயன்களை பெறுவதுடன் முதிர்ச்சி வயது இயலாமை (GAD) பிரிவில் 100 வயதுவரை தொடர்ச்சியான பாதுகாப்பு பலன்களை பெறலாம். TPD மற்றும் GAD நிகழ்ந்து மற்றும் செயலிழப்புக்கு குறைந்தபட்சமாக 6 மாதங்கள் வரை நீடித்தால் 100% வரை அடிப்படை காப்புறுதித் தொகை வழங்கப்படும்.

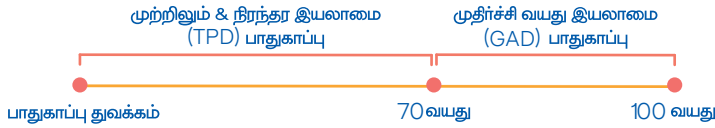

புற்றுநோய் மையம் & நோய் பராமரிப்பு*

சில நோய்களில், குணப்படுத்த முடியாத நோய்க்கு ஆளாக வேண்டிய இக்கட்டான சூழ்நிலைக்கு தள்ளப்படுவோம். புற்றுநோய் அல்லது இதர நோய்வாய்ப்பட்டால் 100% வரை அடிப்படை காப்பீட்டுத் தொகை வழங்கப்படும். முன்சூட்டியே பணத்தை செலுத்தும் முறை உள்ளதால் உங்கள் நிதி தேவைக்கு சிறந்த உதவியாக இத்திட்டம் விளங்கும்.



600% வரை அடிப்படை காப்பீட்டு உறுதி (BSA)*

தூரநிர்வாக அசம்பாவிதங்கள் ஏதேனும் ஏற்பட்டால் Zurich Multi Shield உங்கள் குடும்பத்தின் நிதிச் சமையை ஏற்றுக்கொண்டு உங்கள் துக்கத்திலிருந்து மீட்டுவதும் உறுதுணையாக விளங்குகிறது. கீழ்க்கண்ட அட்டவணைப்படி நிகழும் அசம்பாவிதங்களுக்கு உயர் பாதுகாப்பை வழங்குகிறது.

100% BSA வழங்கப்படும்	மரணம்
200% BSA வழங்கப்படும்	கம்பத்துக்கு திரும்பும் விபத்து மரணம்
300% BSA வழங்கப்படும்	பொது போக்குவரத்து விபத்து மரணம்
400% BSA வழங்கப்படும்	வெளிநாட்டு விபத்து மரணம்
500% BSA வழங்கப்படும்	விமான பயணத்தின்போது விபத்து மரணம்
600% BSA வழங்கப்படும்	இயற்கை பேரழிவு விபத்து மரணம்

குறிப்பு :

- மேற்குறிப்பிட்ட இறப்பு சலுகைக்கு மட்டுமே இழப்பீட்டுத் தொகை வழங்கப்படும்.
- மேலும் நிபந்தனைகள் மற்றும் விதிகள் பற்றிய விவரமான தகவல்களுக்கு, தயாரிப்பு வெளியீடு அறிக்கை, விற்பனை விளக்கம் மற்றும் கொள்கை ஆவணங்களைப் பார்க்கவும்.

* இயலாமை ஆதரவு திட்டம் அல்லது புற்றுநோய் மையம் & நோய் பராமரிப்பு ஆகிய இரண்டில் ஏதேனும் ஒன்றிற்கு மட்டும் இறப்பு சலுகை வழங்கப்படும். அதிலும் அதிக அடிப்படை காப்பீட்டு, ரொக்க மதிப்பு அல்லது மொத்த பிரிமியம் கட்டணத்தை பொறுத்தே இச்சலுகை வழங்கப்படும். இயலாமை ஆதரவு திட்டத்தில் உயிரிழப்பு சலுகைக்கு வாழ்நாள் வரம்பு சுமார் ரூ. 10,000,000 வெள்ளியாகும். அதேபோன்று புற்றுநோய் மையம் & நோய் பராமரிப்பு திட்டத்தில் வாழ்நாள் வரம்பு ரூ. 8,000,000 வெள்ளியாகும்.



முதிர்ச்சியடைந்த பாலிசி சலுகைகளுக்கு உத்தரவாதம்

முதிர்ச்சியடைந்த பாலிசியிலிருந்து பெறப்படும் மொத்த தொகை உங்களின் பல்வேறு நிதி தேவைகளை பூர்த்தி செய்வதோடு, பணிஓய்வு காலத்தில் உங்களுக்கு உதவியாகவும், பிள்ளைகளின் உயர்கல்விக்கும், அடமானத்தை மீட்கவும் அல்லது உங்கள் அன்புக்குரியவர்களுக்காக சேமித்து வைப்பதற்கும் இத்தொகை உறுதுணையாக விளங்கும். பாதுகாப்பு காலம், பிரிமியம் கட்டண காலம் மற்றும் விண்ணப்பிக்கும் வயது ஆகியவற்றை கருத்தில் கொண்டு முதிர்ச்சியடைந்த பாலிசிக்கு 150% அடிப்படை காப்பீட்டு (BSA) தொகை அல்லது 130% மொத்த பிரிமியம் கட்டணத் தொகை வழங்கப்படும்.

பாதுகாப்பு காலம்	பிரிமியம் கட்டணக் காலம்	முதிர்ந்த பாலிசி சலுகைகள்
Multi Shield-30 (30ஆண்டுகள்)	5 ஆண்டு கட்டணம்	130% மொத்த பிரிமியம் கட்டணம்
	10 ஆண்டு கட்டணம்	120% மொத்த பிரிமியம் கட்டணம்
	20 ஆண்டு கட்டணம்	110% மொத்த பிரிமியம் கட்டணம்
Multi Shield-100 (100 வயது வரை)	முழு பிரிமியம் கட்டணக் காலம்	நுழைவு வயது ≤ 40 ஆண்டுகள்: 150% BSA நுழைவு வயது > 40 ஆண்டுகள்: 130% BSA

** மொத்த பிரிமியம் தொகை, வருடாந்திரத் பிரிமிய நிலையை பொறுத்தே வழங்கப்படும். சமையல் கட்டணங்கள் (ஏதேனும்) உள்ளடங்கவில்லை.



வாழ்க்கை துணை பராமரிப்பு சிறப்புரிமை

சூழ்நிலைகள் நீங்கள் ஒன்றாக இருக்கும் நேரத்தை குறைக்கலாம். ஆனாலும் நினைவில் கொள்ளுங்கள் உங்களுக்கும் உங்கள் வாழ்க்கைத் துணைக்கும் உள்ள அன்பின் பிணைப்பு ஒருபோதும் குறையாது, காரணம் உங்களின் வாழ்க்கைத் துணை தொடர்ந்து பாதுகாக்கப்படுவார். உங்களின் விண்ணப்பம் ஏற்றுக்கொள்ளப்பட்டால், உங்களின் துணை ரூ. 500,000 மதிப்பிலான காப்புறுதியை 50% வரை கொண்ட அடிப்படை காப்பீட்டு ஆயுள் காப்புறுதியை வாங்கத் தகுதிபெறுவார். மருத்துவ பாதுகாப்பு இக்காப்புறுதியில் உள்ளடங்காது. சில நிபந்தனைகளுக்கும் விதிகளுக்கும் உட்பட்டது.



உங்கள் தேவைகளுக்கேற்ப ரெகிழ்வுத்தன்மை

அனைவரின் சூழ்நிலைகளும் மாறுபட்டவை என்பதை நாங்கள் நன்கு அறிவோம். ஆயினும் உங்களின் சவால்களை சமாளிக்க நாங்கள் முயற்சிக்கிறோம். உங்களின் தேவைக்கேற்ப, நாங்கள் பாதுகாப்பு மற்றும் பிரிமியம் கட்டணக் காலத் தேர்வை கீழ்க்கண்ட அட்டவணைப்படி ஏற்படுத்திக் கொடுக்கிறோம் :

பாதுகாப்பு காலம்	பிரிமியம் கட்டணக் காலம்
Multi Shield-30 (30ஆண்டுகள்)	5,10 அல்லது 20 ஆண்டுகள் என தேர்வு செய்யலாம்.
Multi Shield-100 (100வயது வரை)	முழு பிரிமியம் கட்டணக் காலம்

உங்களின் தொடர் பாதுகாப்பு காப்பீட்டு முதிர்ச்சியடையும்போது அவற்றை மாற்றும் தேர்வு 30 ஆண்டுகால பாதுகாப்பு காலத்திட்டத்திற்கு உண்டு. கூடுதலாக, பரந்த அளவிலான பாதுகாப்பு கூறுகளையும் அவற்றில் இணைக்கலாம்.

குறிப்பு :

- அனைத்து சலுகைகளும் நிபந்தனைகளுக்கும் விதிகளுக்கும் உட்பட்டது.
- அனைத்து சலுகைகளின் செலுத்தப்படும் தொகையிலிருந்து எங்களுக்கு (ஏதேனும்) செலுத்த வேண்டிய கட்டணங்கள் இருந்தால், அதிலிருந்து பிடித்துக்கொள்ளப்படும்.

திட்டத்தின் நற்பலன்கள் & அம்சங்கள்



பாதுகாப்பு காலம் முழுதும் ஒரே பிரிமியம் கட்டணம்

பிரிமியம் கட்டண மாற்றம் இல்லாமல் தொடர்ந்து பாதுகாப்பாக இருங்கள். Zurich Multi Shield திட்டத்தின் மூலம் உங்களின் தேர்வுக்கு ஏற்ப பிரிமியம் கட்டணத்தை தேர்வு செய்து மன நிம்மதியுடன் பாதுகாப்பு சலுகையை அனுபவிக்கவும் உத்தரவாதம் வழங்குகிறது.



மருத்துவ பரிசோதனைகள் தேவையில்லை

மருத்துவ பரிசோதனைகள் இல்லாமல் ரிம். 4,000,000௫வள்ளி வரை நீங்கள் உயர் பாதுகாப்பை பெறலாம்.

திட்டம்	அடிப்படை காப்பீடு	மருத்துவ வரம்பு இல்லை*
Multi Shield-30 கோல்ட்	RM250,000 & அதற்கு கீழ்	RM2,000,000
Multi Shield-100 கோல்ட்		
Multi Shield-30 பிளேட்டினம்	RM250,000க்கு மேற்பட்ட	RM4,000,000
Multi Shield-100 பிளேட்டினம்		

* ஆயுள் காப்பீடு செய்யவரின் அடிப்படை காப்பீடு. வயது மற்றும் ஆரோக்கிய நிலையை பொறுத்தே காப்புறுதி வழங்கப்படும்.

குறிப்பு :

1. அனைத்து சலுகைகளும் நிபந்தனைகளுக்கும் விதிகளுக்கும் உட்பட்டது.
2. அனைத்து சலுகைகளின் செலுத்தப்படும் தொகையிலிருந்து எங்களுக்கு (ஏதேனும்) செலுத்த வேண்டிய கட்டணங்கள் இருந்தால், அதிலிருந்து பிடித்துக்கொள்ளப்படும்.

உங்கள் பாதுகாப்பை தொடங்கும் வழிகள்

1 உங்களின் பாதுகாப்பு தொகையை தேர்வு செய்க

2 பாதுகாப்பு காலத்தை தேர்வு செய்க (30 ஆண்டு அல்லது 100 வயது வரை)

3 பிரிமிய கட்டணக் காலத்தை தேர்வு செய்க** (5/10/20 ஆண்டுகள் அல்லது பிரிமிய கட்டணக் காலம்)

4 காப்பீடு திட்டத்தை தேர்வு செய்க

5 பாதுகாப்புடன் & நீண்ட ஆயுளுடன் வாழுங்கள்!

** 30 ஆண்டு கால பாதுகாப்பிற்கு , பிரிமிய கட்டணக் காலம் 5, 10 அல்லது 20 ஆண்டுகள் ஏற்றுக்கொள்ளப்படும். மாறாக 100 வயது கால பாதுகாப்பிற்கு முழு பிரிமிய கட்டணக் காலம் பயன்படுத்தப்படும்.



காட்சி 1
சேக், 30

Zurich Multi Shield Gold
திட்டம்
RM200,000
அடிப்படை காப்பீடு (BSA)

30ஆண்டுக்கால பாதுகாப்பிற்கு
20ஆண்டுக் கால
குறைந்தபட்ச கட்டணத்தை தேர்வு செய்தார்.
வருடாந்திர பிரிமியம்
RM3,640



இத்திட்டத்தின் வழி சேக்
இறப்பு, மற்றும் நிரந்தர
இயலாமையிலிருந்து
பாதுகாக்கப்படுகிறார்.



அதோடு,
அவருக்கு கூடுதல்
பாதுகாப்பும்
உண்டு.

புற்றுநோய் மையம் &
நோய் பராமரிப்பு
RM200,000வள்ளி
வரையிலான நற்பலன்
சேவையின் மூலம்
முன்சுட்டியே ரொக்கம்
வழங்கப்படும்.



திடீரென புற்றுநோய்க்கு
ஆட்பட்டால் சேக் மற்றும்
அவரின் குடும்பத்தார்
அவர்களின் அத்தியாவசிய
செலவினங்களைப் பற்றி
கவலைப்படாத தேவையில்லை
அவரின் தேவைகள்
பூர்த்தி செய்யப்படும்.

அவர் மறைந்த பிறகு, அவரின் துணைவியார் மருத்துவ
பரிசோதனையற்ற புதிய ஆயுள் காப்புறுதி பாலிசியை
RM100,000 BSA
வள்ளி வரை வாங்கலாம்.



இயற்கை பேரழிவின் வழி சேக் மரணமடைந்தால்
அவரின் குடும்பத்தாருக்கு

60% BSA அடிப்படையிலான
காப்பீட்டுத் தொகை **RM1,200,000**

வழங்கப்படும் இதன் மூலம், அவர்களின் வாழ்வாதாரம் எந்தச்
கூழ்நிலையிலும் பாதிப்படையாதவாறு பார்த்துக் கொள்ளப்படுகிறது.



சேக் அவரின்
மனைவியை
அதிகாரப்பூர்வ துணையாக
வாழ்க்கைத் துணை
பராமரிப்பு சிறப்புரிமை
திட்டத்தில்
பதிந்துள்ளார்.

கசப்பான இச்சூழ்நிலையிலும், வாழ்க்கை துணையாளர்கள் தங்களின்
பிள்ளைகளின் எதிர்காலத்தை முன்கருதி ஆக்கப்பூர்வமான
முடிவை எடுப்பதற்கே இத்திட்டம்.

பாதுகாப்பு
காலத்திற்குள்
எந்தவொரு
உரிமைக்கோரலும்
இல்லையென்றால்

60

60வயது கடந்த பிறகு, சேக்கிற்கு முதிர்ச்சியடைந்த
பாலிசியிலிருந்து உத்தரவாத தொகை

RM72,800

வழங்கப்படும். இதில் சேக்கிற்கு எந்தவொரு இழப்பும் இல்லை காரணம் வழங்கப்பட்ட
சலுகை மொத்த பாதுகாப்பு காலத்திற்குட்பட்ட மொத்த பிரிமிய கட்டணத்திற்கு சமமாகும்.
இச்சலுகையின் மூலம் சேக், தன்னுடைய முதிர்ந்த காலத்தில் மன நிம்மதியுடன் ரொக்கத்தை
பிள்ளைகளுக்கும் பேரப்பிள்ளைகளுக்கும் கொடுத்து மகிழலாம்.



மேலும், சேக் தன்னுடைய
பாலிசியை மருத்துவ
பரிசோதனையற்ற சுமார்
RM200,000வள்ளி
மதிப்பிலான அடிப்படை
காப்பீட்டுத் தொகைக்கு (BSA)
புதிய ஆயுள் காப்புறுதிக்கு
மேம்படுத்திக் கொள்ளலாம்.

Zurich Multi Shield
திட்டத்தின் மூலம் சேக்
மற்றும் அவரின்
குடும்பத்தினர் நிம்மதியுடன்
தங்கள் வாழ்நாளை
தொடரலாம்.

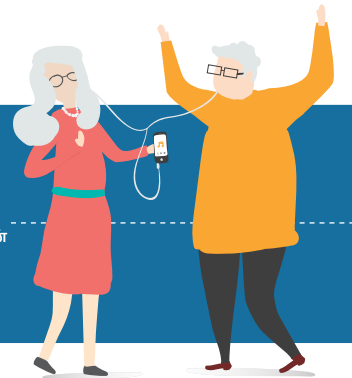

Zurich Multi
Shield Platinum
திட்டம்
RM1,000,000
அடிப்படை காப்பீடு (BSA)

100 வயது வரையிலான
பாதுகாப்பு காலத்திற்கு
முழு பிரிமியம் கட்டணத்தை
தேர்வு செய்தார்.
வருடாந்திர பிரிமியம்
RM15,080



அவரின் பாதுகாப்பு திட்டத்தை மேம்படுத்த
தீவிர சிகிச்சை பிரிமியம்
தள்ளுபடி திட்டத்தை
சுருதல் இணைப்பாக இணைத்து
வருடாந்திர பிரிமியம் RM3,573.96
செலுத்த வேண்டும்.



ஜீலி நோய்குட்பட்டு தீவிர நோய்
பாதுகாப்பை பெற்றபோதும் அவரின்
பிரிமியம் தள்ளுபடி செய்யப்படுவதோடு
அவர் தொடர்ந்து பாதுகாக்கப்படுவார்.



இத்திட்டத்தின் மூலம், ஜீலி
மரணம், நிரந்தர இயலாமை,
முதியோர் இயலாமை மற்றும்
புற்றுநோய் மற்றும் நோய்
பராமரிப்பு சலுகைகளின்
மூலமும் பாதுகாக்கப்படுகிறார்.

காட்சி 2
ஜீலி, 40



ஜீலி, Zurich Multi Shield
பாதுகாப்பில் இருக்கும்போது
90 வயதில், மரணமுற்றால்
அவரின் குடும்பத்தாருக்கு மிகப்பெரிய
ஆதரவை விட்டுச் சென்றுள்ளார்.

75 வயதில் ஜீலி, தினசரி செய்கின்ற கடமைகளில் ஏதேனும்
3 நடவடிக்கைகளைச் செய்ய முடியாத பட்சத்தில், அவர்
முதியோர் இயலாமை சலுகை திட்டத்தின் மூலம்
RM1,000,000 வெள்ளி வரை
மீட்டுக் கொண்டு
தனியார் வீட்டு பராமரிப்பு சேவைகள் அல்லது அவரின்
சொந்த முதலீட்டுத் திட்டங்களிலும் முதலீடு செய்யலாம்.



மொத்தம்
RM1,000,000

ரொக்கப்பணம் ஜீலியின் குடும்பத்தினருக்கு வழங்கப்படும்.
இத்தொகை கொண்டு, கவலையின்றி அவர்களின்
வாழ்க்கையைத் தொடரலாம்.

ஜீலி 100 வயது வரை வாழ்ந்தால்,
அவருக்கும் அவரின் குடும்பத்தாருக்கும்
உத்தரவாத முதிர்ச்சியடைந்த சலுகையான
150% வகை BSA அடிப்படை காப்பீடு தொகை
RM1,500,000
வழங்கப்படும்!



பரவலாக கேட்கப்படும் கேள்விகள் (FAQ)

Zurich Multi Shield என்றால் என்ன

Zurich Multi Shield என்பது ஓர் ஆயுள் காப்புறுதி திட்டமாகும். பல்முனை கவசம் என்ற அடிப்படையில் இயலாமை ஆதரவு திட்டம், புற்றுநோய் மையம் & நோய் பராமரிப்பு போன்ற அடிப்படை காப்பீட்டுத்தொகை 600% வரை வழங்கும் உயர் பாதுகாப்பு திட்டங்கள் மற்றும் முதிர்ச்சியடைந்த உத்தரவாத சலுகைத்திட்டங்களையும் உள்ளடக்கியது. உங்களின் வசதிக்கேற்ப உங்களின் பாதுகாப்பு காலத்தை 30 ஆண்டுகள் அல்லது 100 வயது வரை தேர்வு செய்யலாம்.

யார் Zurich Multi Shield திட்டத்திற்கு தகுதிபெறுவர்

இத்திட்டத்தில் பங்கேற்க குறைந்தபட்சம் 14 வயதிற்கு மேற்பட்டவராகவும், அதிகபட்சம் 70 வயதுடையவராகவும் இருக்க வேண்டும். Multi Shield-30 திட்டம் 20 ஆண்டுகளுக்கு குறைந்தபட்ச கட்டணமும், அதிகபட்ச வயது வரம்பு 65 ஆகவும் இருக்க வேண்டும். ஆயினும் பாலிசிதாரர்கள் குறைந்தபட்சம் 16 வயதுடையவராக இருக்க வேண்டும்.

முதிர்ச்சி வயது இயலாமை திட்டம் என்றால் என்ன?

முதிர்ச்சி வயது இயலாமை திட்டத்தின் பாதுகாப்புகள் 70 வயதிலிருந்து 100 வயதிற்குட்பட்டதாகும். விபத்து மற்றும் நோய்வாய்ப்படுவதினால் கீழ்க்கண்ட அன்றாட வாழ்க்கையில் செய்யும் 3 நடவடிக்கைகளை செய்ய முடியாத பட்சத்தில் 100% அடிப்படை காப்பீட்டுத் தொகை வழங்கப்படும்:

- அ. இடமாற்றம் – யாருடைய உதவி இல்லாமல் நாற்காலியிலிருந்து எழுந்து உட்காருதல்.
- ஆ. நகருதல் – யாருடைய உதவி இல்லாமல் ஓர் அறையிலிருந்து மற்றொரு அறைக்குச் செல்தல்.
- இ. சுகாதாரம் – யாருடைய உதவி இல்லாமல் உடல் கழிவுகளை அகற்றி சுய சுகாதாரத்தை பேணுதல்.
- ஈ. அலங்காரம் – யாருடைய உதவி இல்லாமல் ஆடைகளை சுயமாக போட்டுக் கொள்ளுதல்.
- உ. குளியல் – யாருடைய உதவி இல்லாமல் சொந்தமாக குளிக்கவும், கழுவுதலும் அல்லது மற்றவர் உதவியுடன் கழுவுதல்.
- ஊ. உணவருந்தல் – சமையலுக்கான அனைத்து பணிகளையும் முடித்த பிறகு உணவருந்துதல்.

மேலும் விரிவான விளக்கங்களுக்கும் தகவலுக்கும் பாலிசி பாரத்துடன் இணைக்கப்பட்டுள்ள காப்புறுதி விளக்கவுரையை கவனிக்கவும்.

புற்றுநோய் மையம் மற்றும் நோய் பராமரிப்பு எவ்வாறு இயங்கும்?

கீழ்க்கண்ட நோய்களில் ஏதேனும் ஒன்றில் பாதிக்கப்பட்டவர்களுக்கு 100% அடிப்படை காப்பீட்டுத் தொகையின் மூலம் உங்கள் நிதி தேவைகளை பூர்த்தி செய்து கொள்ளலாம்:

- சிகிச்சை வழி கட்டுப்படுத்த முடியாத புற்றுநோய் மற்றும் இறுதி நிலையில் உள்ள புற்றுநோயாளிகள் இந்த புற்றுநோய் மைய பிரிவில் பங்குபெறுவர்.
- 12 மாத காலத்திற்குள் உயிரிழக்க நேரிடுவார்கள் நோய் பராமரிப்பு பிரிவில் அடங்குவர்.

மேலும் விரிவான விளக்கங்களுக்கும் தகவலுக்கும் பாலிசி பாரத்துடன் இணைக்கப்பட்டுள்ள காப்புறுதி விளக்கவுரையை கவனிக்கவும்.

வாழ்க்கை துணை பராமரிப்பு திட்டம் எவ்வாறு இயங்கும்?

ஆயுள் காப்புறுதியை பெற்ற ஒருவர், அவரின் பாலிசி காலத்திற்குள் தமது வாழ்க்கைத் துணையை இத்திட்டத்தில் பதிவு செய்ய வேண்டும், அல்லது அவர் இறந்த 6 மாத காலத்திற்குள் செய்து விட வேண்டும். அவரின் வாழ்க்கைத் துணை மருத்துவ பரிசோதனையற்ற 50% அடிப்படை காப்பீட்டுத் தொகை ரி.ம 500,000 மதிப்பிலான புதிய ஆயுள் காப்புறுதியை வாங்கத் தகுதிபெறுவர். இச்சலுகை சில நிபந்தனைகளுக்கும் விதிக்கப்படும் உட்பட்டது.

Zurich Multi Shield திட்டத்தில் செலுத்தப்படும் பிரிமிய கட்டணம் வருமான வரி விலக்கிற்கு உட்பட்டதா

ஆம். செலுத்தப்படும் பிரிமியம் கட்டணங்கள் வருமான வரி விலக்கிற்கு உட்பட்டது. மேலும் உங்களின் இதர குடும்ப தக்காஃபல் அல்லது ஆயுள் காப்புறுதி திட்டங்களும் வரி விலக்கு கொண்டது. இதன் இறுதி முடிவு மலேசிய உள்நாட்டு வருமான வரி வாரியத்தின் Inland Revenue Board of Malaysia முடிவிற்கு உட்பட்டது.

Zurich Multi Shield பிரிமியம் கட்டணத்தின் முறை என்ன

உங்களின் பிரிமியம் கட்டணங்களை மாதாந்திரம், காலாண்டு, அரை ஆண்டு மற்றும் வருடாந்திர அடிப்படையில் செலுத்தலாம்.

பரவலாக கேட்கப்படும் கேள்விகள் (FAQ)

Zurich Multi Shield முக்கிய விலக்குகள் யாவை

கீழ்க்கண்ட நிகழ்வுகளுக்கு Zurich Multi Shield பாதுகாப்பை வழங்காது. கவனத்தில் கொள்க, கீழ்க்கண்ட பட்டியல் முழுமையானது அல்ல. இத்திட்டத்தின் விலக்குகள் பற்றிய முழுமையான விவரங்கள் பாலிசி பாரத்துடன் இணைக்கப்பட்டுள்ளது அவற்றை அணுகவும்.

இறப்பு நற்பலன்கள்

ஆயுள் காப்புறுதி பெற்ற நபர் ஒருவர் பாலிசி தொடங்கிய ஓராண்டிற்குள் அல்லது மீண்டும் தொடங்கப்பட்ட தேதிக்குள் தற்கொலை செய்து கொண்டாலோ, அல்லது மனநிலை பாதிக்கப்பட்டு அம்முடிவிற்கு சென்றாலோ நிறுவனம் பொறுப்பு நிதியை கட்டுப்படுத்தி செலுத்தப்பட்ட பிரிமியம் கட்டணத்திலிருந்து வட்டி இல்லாமல், கட்டணமும் தள்ளுபடி செய்த பிறகே மீட்டித் தொகை வழங்கப்படும். அந்த பாலிசியும் அதன் பிறகு முடிந்துவிடும்.

விபத்து மரண நற்பலன் / முழுமை மற்றும் நிரந்தர இயலாமை நற்பலன் / முதியோர் இயலாமை நற்பலன்

எந்தவொரு நேரடி விபத்து அல்லது மறைமுக விபத்து காரணமாக மரணமுற்றாலோ இந்த பாலிசி திட்டம் அதற்கு பாதுகாப்பை வழங்காது. பின்வரும் நிகழ்வுகளுக்கும் பாதுகாப்பை வழங்காது :

- அ. விவேகத்துடன் அல்லது மனநிலை பாதிக்கப்பட்டு எந்தவொரு சுய காயங்களை விளைவிக்கும் பட்சத்திலும்; அல்லது
- ஆ. போர், உள்நாட்டுப் போர், படையெடுப்பு, வெளிநாட்டு எதிரியின் செயல், போர் சாகசங்கள் போர் அறிவிக்கப்பட்டாலோ அல்லது இல்லையென்றே, வெடி விபத்துகளும், போர் ஆயுதங்களைக் கொண்டு வேண்டுமென்றே வெடிக்கச் செய்தல், போரின் போதும், நேரடி அல்லது மறைமுகமாகவும் கடந்த போரின் முடிவின் மூலமாகவும் ஏதேனும் ஏற்பட்டால் பாதுகாப்பு இல்லை.

புற்றுநோய் மையம் மற்றும் நோய் பராமரிப்பு

கீழ்க்கண்ட பட்டியலில் குறிப்பிட்டுள்ள எந்தவொரு நேரடி அல்லது மறைமுக நோய்குட்பவர்களுக்கு இந்த பாலிசிட்டம் பாதுகாப்பை வழங்காது :

- அ. ஏற்கனவே இருக்கும் நோய்; அல்லது
- ஆ. ஆயுள் காப்புறுதி பெற்ற நபர் ஒருவர் பாலிசி தொடங்கிய 30 நாட்களுக்குள் அல்லது மீண்டும் தொடங்கப்பட்ட தேதிக்குள் (எது விரைவில் வருகிறதோ) நோய் அறிகுறிகள் கண்டறிந்தாலோ பாதுகாப்பு இல்லை. புற்றுநோய்க்கு 60 நாட்கள் காத்திருக்கும் காலம் தேவை.

முக்கிய குறிப்புகள்

- மலேசிய தேசிய வங்கியின் (போங்க் நெகரா) ஒழுங்குபாடு மற்றும் நிதி சேவை சட்டம் (FSA) 2013 இன் கீழ் Zurich Life Insurance Malaysia Berhad உரிமம் பெறப்பட்டுள்ளது.
- 31 நாட்களுக்குள் உங்கள் பாலிசியின் பிரிமிய கட்டணத்தை செலுத்துவதற்கு சலுகை வழங்கப்பட்டுள்ளது. இத்தவணைக் காலம் முழுவதிலும் உங்களின் பாலிசி இயக்கத்திலேயே இருக்கும்.
- போதுமான பண மதிப்பு இருக்கும் பட்சத்தை தவிர்த்து, கொடுக்கப்பட்ட பிரிமிய கட்டணச் சலுகை காலத்திற்குள் கட்டணத்தை செலுத்த தவறினால், பாலிசி காலாவதியாகிவிடும்.
- நிலுவையிலுள்ள பிரிமிய கட்டணம் மற்றும் இதர நிலுவைக் கட்டணங்கள் இருந்தாலும் அனுமதிக்கப்பட்ட மறுசீரமைப்பு காலத்திற்குள் கட்டணங்களை செலுத்தி, பாலிசியை மீண்டும் நிலைநிறுத்தலாம்.
- பாலிசி முடிவடையும் காலத்திற்கு முன்னதாகவே அதனை மீட்டெடுக்கும் போது செலுத்திய தொகையிலிருந்து சிறிய அளவு தொகைதான் கிடைக்கும்.
- ஆயுள் காப்புறுதி பாலிசியை வாங்குதல் என்பது நீண்டகால உறுதிப்பாட்டைக் கொண்டது. பாலிசியை துண்டிக்காமல் தொடர்வதினாலே அதன் முழுமையான நற்பலன்களை அனுபவிக்க முடியும்.
- இந்த பாரத்தில் குறிப்பிடப்பட்டுள்ள அனைத்து பிரிமிய கட்டணங்கள் யாவும் வருமான வரி மற்றும் இதர அரசாங்க வரிகளுக்குட்பட்டவையாகும்.
- இந்த பாலிசி உங்களின் தகுதிக்கேற்ப பிரிமிய கட்டணத்தை கொண்டுள்ளதா என்பதை நீங்கள் உறுதி செய்ய வேண்டும்.
- பாலிசி வழங்கப்படும் தேதிக்கு முன் 15 நாட்களில் உறையும் காலத்தில் பாலிசி ரத்துச் செய்யப்பட்டால் Zurich Life Insurance Malaysia Berhad செலுத்திய முழு பிரிமியக் கட்டணத்தை திருப்பிக் கொடுத்துவிடும். மருத்துவ செலவினங்களையும் தள்ளுபடி செய்யும்.
- உத்தரவாத பிரிமியம் என்பதால் பிரிமிய கட்டண காலம் முழுவதும் ஒரே நிலையிலேயே இருக்கும்.
- இந்த கையேட்டில் வழங்கப்பட்ட தகவல்கள் எந்தவொரு முன் அறிவிப்புமின்றி மாற்றத்திற்குட்பட்டது.
- Zurich Life Insurance Malaysia Berhad ஆயுள் முகவர்கள் தங்களின் சேவையை நிறுத்திக் கொண்டால் அவர்களின் பாலிசிதாரர்களுக்கு புதிய ஆயுள் முகவர் தொடர்ந்து சேவையை வழங்குவார்.
- இந்த கையேடு முற்றிலும் பார்வைக்கு மட்டுமே வெளியிடப்பட்டது. மேலும் விளிவான தகவல்களுக்கும் நிபந்தனை மற்றும் விதிகளுக்கும் பாலிசி பாரத்துடன் இணைக்கப்பட்ட திட்ட விளக்கவுறை, விற்பனை கையேடு மற்றும் பாலிசி பத்திரங்களை அணுகவும்.

மேலும் Zurich Multi Shield பற்றிய விவரங்களுக்கும் உதவிகளுக்கும் எங்களின் ஆயுள் முகவர்கள் அல்லது Zurich அழைப்பு மையத்துடன் 1300-888-622 என்ற எண்களுடனும் callcentre@zurich.com.my மின்னஞ்சல் வாயிலாகவும் தொடர்பு கொள்ளலாம்.

விதிமுறைகள் மற்றும் நிபந்தனைகளின் மொழிபெயர்ப்பில் பொருள் முரண்பாடு, மாறுபாடு, தெளிவினமை காணப்பட்டால் அவற்றிற்கான ஆங்கில மொழியின் உள்ளடக்கத்தின் பொருளையே முதன்மையாக ஏற்றுக்கொள்ளப்படும்.

This page is intentionally left blank.

This page is intentionally left blank.