



The benefits payable are protected by PIDM up to limits and the protection on benefits from the unit portion is subject to limitations. Please refer to PIDM TIPS brochure or contact Zurich Life Insurance Malaysia Berhad or PIDM (visit www.pidm.gov.my).

Investment-linked Insurance



Zurich ValueLife

Safeguarding Life's Precious Moments



Zurich Life Insurance Malaysia Berhad
 Registration No. 196801000442 (8029-A)
 Level 23A, Mercu 3,
 No. 3, Jalan Bangsar, KL Eco City,
 59200 Kuala Lumpur, Malaysia.
 Tel: 03-2109 6000 Fax: 03-2109 6888
 Call Centre: 1-300-888-622 www.zurich.com.my

ZURICH   | The trademarks depicted are registered in the name of Zurich Insurance Company Ltd in many jurisdictions worldwide.

3503/6/P/L/S/M



WHAT DO YOU VALUE IN LIFE?

Happiness.

It's the end goal to everything you do, every day. When you get home, whether after a long day at work, a visit to your favourite café with your buddies; you look forward to seeing your family and sharing how your day went. These are the moments in your life that give you the most gratifying sense of fulfilment. On rough days, you know that these moments shared will make your day better, because these moments are what you truly value in life.

At Zurich, we understand the importance of protection so that your loved ones can continue to enjoy what life has to offer even when you are no longer around. This is why we introduce **Zurich ValueLife**, a unique plan that offers flexible and comprehensive protection with a wide selection of riders such as critical illness, medical, waiver of premium and more. Enjoy both wealth accumulation and protection, allowing you and your loved ones to embrace what truly matters in life.



Statistics

Zurich ValueLife is a comprehensive regular premium investment-linked plan that provides a combination of flexible financial protection and savings up to age 100.

With premiums from just RM150 a month, you have the freedom to choose your sum assured, premium as well as funds to match the levels of protection, savings and investment that you desire. The plan also offers a wide selection of riders to enhance your protection.

What's more, the no-lapse benefit ensures that you can enjoy the first 5 years of your protection even during the times of market downturn!



Only 10.8% of urban Malaysian households have enough savings to withstand “financial shocks” resulting from events such as job loss, an economic crisis, physical impairment, death, etc.

The Star, 2016



When you buy a life insurance policy, the rule of thumb is to insure a sum equivalent to 10 times your annual salary.

The Star Online, 2016



The average protection gap of RM553,000 to RM723,000 is equivalent to 9 to 12 years' income, using the current median household income of RM5,228 a month or RM62,736 a year in 2016.

The Edge Markets Malaysia, 2017



LIAM said in a statement that the per capita sum assured continued to rise from RM43,029 in 2017 to RM46,610 in 2018 but it is still below the amount needed to support one family member in the event of the death or disability of the breadwinner.

The Sun Daily, 2019

Key Highlights

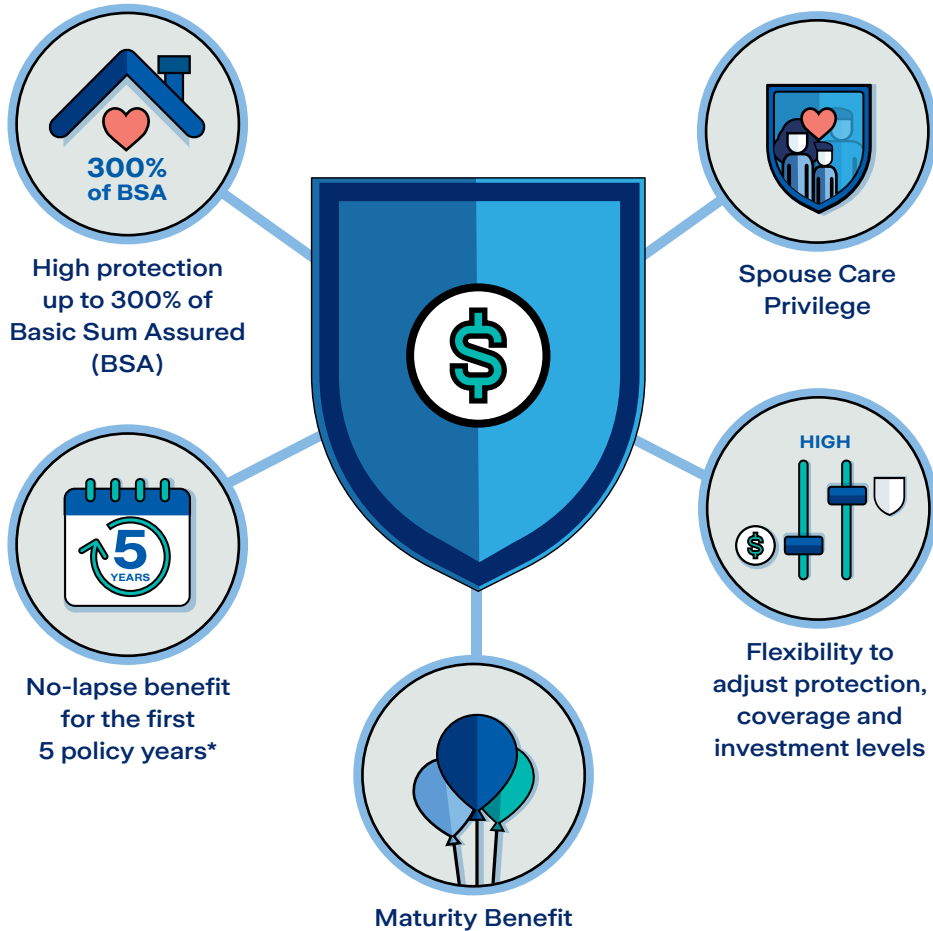

*Subject to all premiums due including regular top-up must be paid in full amount on the due date or within the premium grace period and no partial withdrawal made.

Comprehensive Care For Every Stage Of Your Life



High protection up to 300% of Basic Sum Assured (BSA)

Zurich ValueLife offers up to 300% of your insurance coverage amount in the event of unfortunate incidents as listed below:

Insurance Coverage Amount	Incident Type
100% of BSA + IAV ⁴	Death or Total and Permanent Disability ¹ (TPD)
200% of BSA + IAV ⁴	Public Conveyance Accidental Death ²
300% of BSA + IAV ⁴	Overseas Accidental Death ³

- ¹ The TPD coverage is only applicable up to age 70 of the Life Assured.
- ² In the event of death of the Life Assured within 365 days from the date of accident from commuting in Public Conveyance.
- ³ In the event of death of the Life Assured within 365 days from the date of accident while travelling overseas for not more than 90 consecutive days per trip.
- ⁴ The Policy Owner will also receive the amount in the Investment Account Value (IAV), if any.

Note: Only the highest payout as listed in the table above will be paid out.



Spouse Care Privilege

During times of uncertainty, the spouse can continue to be protected. The spouse can purchase a life policy up to 50% of BSA without medical underwriting when the Life Assured passes on. Life Assured may register his/her spouse at any point in time during the policy term and the spouse must exercise this privilege not later than 6 months after the death of Life Assured.

Note: Terms and conditions apply.

Comprehensive Care For Every Stage Of Your Life



No-Lapse Benefit for the first 5 policy years

Zurich ValueLife comes with a no-lapse benefit for the first five policy years. This valuable feature ensures continuity of coverage even if your Investment Account Value (IAV) is zero or in the negative due to market fluctuations. The premiums (including revision of premium payment as requested by us) must be paid consistently before the due date and no withdrawal is made within the first 5 policy years.

Note: Any variation on premium and benefits are subject to the conditions determined by us in order to enjoy this No-Lapse Benefit. Terms and conditions apply.



Flexibility to adjust protection, coverage, and investment levels

Zurich ValueLife gives you the control and flexibility to customise the levels of protection, coverage amount and premium at any time to meet your evolving needs. You may also choose from coverage of 20 years or continuous coverage up to age 70, 80 or 100 years. Furthermore, your policy term will be auto-extended* up to age 100 upon expiry of the initial coverage term (20 years or up to age 70 or 80) without the need to go through underwriting.

Extra funds can be channeled via top-ups, bolstering your plan's investment value and potential returns. In the event of an emergency, you may withdraw the money to fund your needs.

*You may be required to pay an additional premium. We will notify you of the auto-extension and any additional premium required by giving you at least 90 days' notice prior to the auto-extension. Please refer to FAQ No. 4 for more details.



Maturity Benefit

For coverage of 20 years or continuous coverage to age 70 and 80, you will receive the remaining Investment Account Value (IAV) in your account upon maturity. Upon maturity at age 100, you will receive a lump sum of 100% of the Basic Sum Assured (BSA) and the remaining Investment Account Value (IAV) in your account.

Note: You may need to top-up your premium along the way for continuous coverage.

How It Works

Here's an example of how Zurich ValueLife works:

Leo, age 24, is a single guy with a promising career. His dream is to one day have his own family and retire comfortably.

Planning ahead, he invests part of his earnings by purchasing Zurich ValueLife with RM100,000 BSA up to age 70. This plan comes with auto-extension feature which ensures he will be protected until age 100 without underwriting.

At age 28, Leo gets married. Within a year, the couple welcomes their first child. Leo also register his spouse under Spouse Care Privilege.

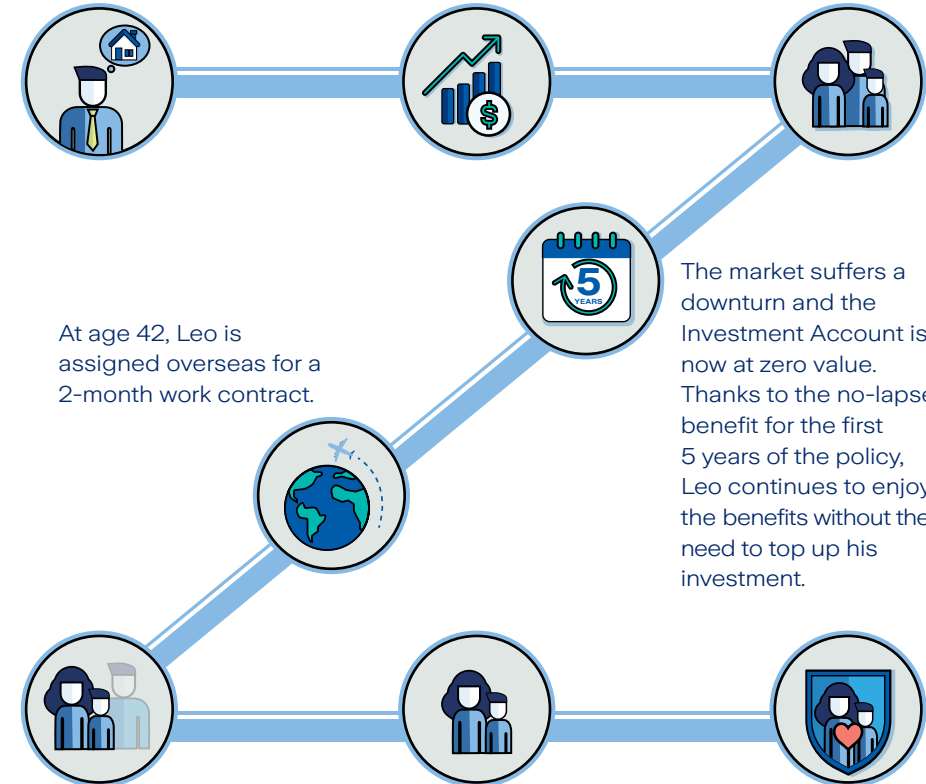

At age 42, Leo is assigned overseas for a 2-month work contract.

The market suffers a downturn and the Investment Account is now at zero value. Thanks to the no-lapse benefit for the first 5 years of the policy, Leo continues to enjoy the benefits without the need to top up his investment.

Unfortunately, he loses his life in a car accident while working overseas, leaving behind his wife and child.

Financial difficulties are always a concern, more so during the time of grief. However, Leo's family is able to overcome this with Zurich ValueLife. They are eligible to receive RM300,000 (300% of BSA) provided by Zurich ValueLife.

What's more, with Spouse Care Privilege, his wife can also opt to purchase Zurich ValueLife up to RM50,000 (50% of BSA) without medical underwriting. Even when he is no longer around, his loved ones are still protected.

Frequently Asked Questions

1

What is Zurich ValueLife?

Zurich ValueLife is a comprehensive regular premium investment-linked plan which provides coverage for Death or Total and Permanent Disability (TPD)* up to age 100.

*TPD Benefit will cease on the policy anniversary immediately following the 70th birthday of the Life Assured. It is not applicable to Life Assured with entry age 70 & above.

2

Who is eligible for Zurich ValueLife?

Zurich ValueLife is open to anyone between 14 days old and 70 years old (attained age). However, the policyholder must be at least 16 years old. In the event that the mother has purchased Flex Maternity Care Rider, she can exercise the option to purchase this plan (new policy) for her child immediately after childbirth.

3

What is the minimum premium for Zurich ValueLife?

You can start enjoying Zurich ValueLife with premium as low as RM150 per month or RM1,800 a year.

Top-up options are also available to Increase your Investment Account Value (IAV) via:

- MaxSaver – from as low as RM10 per month
- Max Top-up – lump sum from RM500 per top-up

4

How does auto-extension work?

Your coverage term will be auto-extended up to age 100 upon expiry of the initial coverage term (20 years or up to age 70 or 80) without medical underwriting. We will notify you of the auto-extension, any additional premium required for the extended period and action to be taken by giving at least 90 days' notice prior to the auto-extension. If you do not wish to proceed with the auto-extension, you may inform us in writing prior to maturity. Please refer to the example below with various initial coverage terms:

Should Leo (aged 26, male, non-smoker, invested in Zurich Vulture Fund) purchase Zurich ValueLife with a Basic Sum Assured of RM200,000:

Chosen Initial Coverage Term	Initial Annual Premium Payable (RM)	Annual Premium Payable After Auto-Extension until Age 100 (RM)
20 years	1,800	2,400 (from age 47)
Up to age 70	1,920	3,900 (from age 71)
Up to age 80	1,950	5,000 (from age 81)
Up to age 100	2,050	Not Applicable

The premiums indicated in the comparison table are not guaranteed and may be different depending on sustainability projections, which will be calculated based on estimates of future outcomes at point of calculation. The premium required to be paid during the extended period may change from time to time and will be indicated in the annual statement at least once every 5 years.

The attaching riders (if any) will also be extended automatically to the respective maximum term available without medical underwriting, unless otherwise terminated earlier on or prior to the maturity. For full details of the auto-extension, please refer to Product Disclosure Sheet.

5

How is the premium allocation?

The premium paid for Zurich ValueLife will be allocated to purchase units based on the following allocation rates:

Policy Year	Allocation Rate (% of Premium)	Regular Top-up / Irregular Top-up (%)
1	60	95
2	60	
3	60	
4	80	
5	80	
6	80	
7	95	
8	95	
9	95	
10	95	
11 and above	100	

The allocated premium will be used to purchase units in Zurich Investment-linked Fund(s) of your choice. A portion of unallocated premium is used to meet the payment of commissions to the intermediaries and management expenses.

Frequently Asked Questions

6

What are the fees and charges of Zurich ValueLife?

Insurance Charges	Based on attained age, gender, smoking status, level of coverage and underwriting decisions.	
Policy Fee	RM6 to RM10 per month depending on your Payment Mode, Payment Method and applicable medical rider.	
Surrender Charge	10% - 20% of total Basic Premium paid shall be imposed and deducted from the Surrender value if policy is surrendered within the first 2 policy years. Not applicable from the 3rd year onwards.	
Fund Switching Fee	<ul style="list-style-type: none"> One (1) free switch every year; subsequent switch would be charged at RM50 per switch No switching fee for online switching Minimum fund switching is RM1,000 	
Top-up Service Charge	MaxSaver	Not applicable
	Max Top-up	RM25
Fund Management Fee	1% - 1.5% per annum based on net asset value of the fund, depending on your choice of funds.	
Partial Withdrawal Fee	<ul style="list-style-type: none"> Partial Withdrawal Fee: NIL Minimum withdrawal amount is RM1,000 Minimum investment account balance 	
	Policy Year	Higher of (RM)
	1	RM2,000 or 20% of Total Basic Premium paid
	2	RM2,000 or 10% of Total Basic Premium paid
3 and above	RM2,000	

7

Are the premiums paid for Zurich ValueLife eligible for income tax relief?

Yes, the premiums paid are eligible for income tax relief in addition to your other family takaful or life insurance plans, subject to the final decision of the Inland Revenue Board of Malaysia (IRB).

8

What are the exclusions for Zurich ValueLife?

Zurich ValueLife does not cover the events listed below. Please note that the list is not exhaustive and reference should be made to the policy documents for the full list of exclusions under this plan.

Death Benefit

- Death due to suicide while sane or insane within 1 year from the Commencement date or Reinstatement date of this policy, whichever is later.

Total and Permanent Disability (TPD) Benefit

- any self-inflicted injuries while sane or insane; or
- travel or flight in or on any type of aircraft except on a regular scheduled passenger flight of a commercial aircraft; or
- any activities of a military nature whilst being engaged in military service in time of declared or undeclared war while under orders for warlike operations or restoration of public order;

Accidental Death Benefit

- Armed forces or police service in time of declared or undeclared war whilst under orders for warlike operations or restoration of public order (except those personnel who are administrative staff);
- Racing on horses or wheels;
- Participation in professional sports (including caving, potholing and bungee jumping).

Important Notes

- Zurich Life Insurance Malaysia Berhad is licensed under the Financial Services Act (FSA) 2013 and regulated by Bank Negara Malaysia.
- The brochure is for illustrative purposes only. For further details of terms and conditions, please refer to the product disclosure sheet, sales illustration and policy documents.
- You should be certain that this plan meets your needs and that the premium payable under the policy is an amount you can afford.
- If the policy is cancelled within fifteen (15) days free-look period from the date of delivery of the policy, any unallocated premium, Investment Account Value (IAV) (if any), insurance charges and service fee (if any) that have been deducted, less medical expenses (if any) will be refunded.
- Buying a life insurance policy entails long-term commitment. To enjoy maximum benefits for continued coverage, it is worth keeping the policy in-force.
- If you surrender your policy early, you may get back less than the amount that you have paid.
- The fees and charges are not guaranteed. The company reserves the right to revise the fees and charges by notifying the policyholder in writing at least three (3) months in advance.
- If you choose to opt for premium holiday, firstly, it may defeat your investment strategy; secondly, the policy may lapse if the units in the account are insufficient to pay for the policy fees, insurance and other charges.
- The investment-linked funds' values may rise or fall, based on the prevailing market conditions and the underlying investment performance of the funds. Past actual performance may not be a reliable guide to future performance, which may be different.

- The funds may be invested in Shariah-compliant securities; and the product is not designed pursuant to Shariah principles.
- **This is an insurance product that is tied to the performance of the underlying assets, and is not a pure investment product such as unit trusts.**
- The unit price is valued at the end of each business day. It is derived by dividing the Net Asset Value on the business day before the valuation date by the number of units in issue of relevant Zurich Investment-linked Funds.
- For more information on daily fund price, fund objective and asset allocation, please visit <https://www.zurich.com.my/LI/funds>
- Zurich Life Insurance Malaysia Berhad reserves the right to suspend issuance or redemption of units for a reasonable period under exceptional circumstances, such as and including intervening events resulting in temporary closure of any stock exchange or suspension of particular stocks in which the fund is invested.
- All premium and fees shown in this document may be subject to tax or other government levies.

For more information and assistance on **Zurich ValueLife**, please contact our **Zurich Wealth Planner** or **Zurich Call Centre** at **1300-888-622** or email us at callcentre@zurich.com.my

In the event of discrepancy, ambiguity and conflict in interpreting any term or condition, the English version shall prevail and supersede Bahasa Malaysia, Chinese and Tamil versions.

APA YANG ANDA HARGAI DALAM KEHIDUPAN?

Kebahagiaan.

Itu yang diinginkan dalam apa jua yang anda lakukan setiap hari. Apabila pulang ke rumah, sama ada setelah seharian bekerja, mengunjungi kafe kegemaran bersama rakan-rakan; tentunya anda tidak sabar untuk pulang ke rumah dan berkongsi cerita bersama keluarga tersayang. Inilah detik-detik yang memberikan anda kepuasan. Di hari-hari yang sukar, pastinya detik-detik penting dan bernilai inilah yang menenangkan jiwa.

Di Zurich, kami memahami kepentingan melindungi keluarga tersayang agar mereka dapat meneruskan kehidupan dengan baik walaupun anda sudah tiada. Oleh itu, kami telah memperkenalkan **Zurich ValueLife**, sebuah pelan unik yang menawarkan perlindungan fleksibel dan menyeluruh di samping membantu anda menyimpan agar anda dan orang tersayang boleh menikmati hidup yang lebih bermakna tidak kira apa yang akan terjadi.



Statistik

Zurich ValueLife merupakan pelan berkaitan pelaburan dengan premium tetap yang menawarkan gabungan perlindungan kewangan fleksibel dan simpanan sehingga umur 100 tahun.

Dengan premium dari hanya RM150 sebulan, anda bebas menentukan Jumlah Asas Diinsuranskan dan dana-dana yang bersesuaian dengan tahap perlindungan, simpanan dan pelaburan yang diinginkan. Pelan ini juga menawarkan pelbagai manfaat tambahan untuk meningkatkan tahap perlindungan anda.

Di samping itu, manfaat jaminan tidak luput yang ada pada pelan ini akan memastikan anda terus menikmati perlindungan untuk tempoh lima tahun yang pertama walaupun berlaku penurunan pasaran!



Hanya 10.8% daripada isi rumah bandar di Malaysia mempunyai jumlah simpanan yang mencukupi bagi menampung “kejutan kewangan” daripada kehilangan pekerjaan, krisis ekonomi, kecacatan fizikal, kematian dan sebagainya.

Sumber: The Star, 2016



Apabila membeli polisi insurans hayat, anda disarankan agar menginsuranskan 10 kali ganda daripada jumlah gaji tahunan anda.

Sumber: The Star Online, 2016



Purata jurang perlindungan antara RM553,000 hingga RM723,000 bersamaan dengan 9 hingga 12 tahun jumlah pendapatan, dengan menggunakan median pendapatan isi rumah semasa iaitu RM5,228 sebulan atau RM62,736 setahun pada 2016.

Sumber: The Edge Markets Malaysia, 2017



LIAM menyatakan jumlah per kapita terjamin meningkat daripada RM43,029 pada 2017 hingga RM46,610 pada 2018 tetapi masih tidak mencapai jumlah yang diperlukan untuk menanggung seorang ahli keluarga sekiranya berlaku kematian atau kecacatan terhadap pencari nafkah.

Sumber: The Sun Daily, 2019

Ringkasan Utama



* Tertakluk kepada semua tarikh akhir premium termasuk tambahan tetap yang mesti dibayar dengan penuh pada tarikh akhir atau sewaktu tempoh penangguhan premium dan tiada pengeluaran separa dilakukan.

Penjagaan Komprehensif Untuk Setiap Peringkat Kehidupan Anda

Perlindungan yang tinggi sehingga 300% daripada Jumlah Asas Diinsuranskan

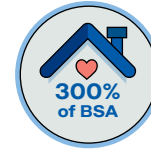

Zurich ValueLife menawarkan sehingga 300% daripada jumlah perlindungan insurans anda sekiranya berlaku perkara-perkara yang tidak diingini seperti yang disenaraikan di bawah:

Jumlah Perlindungan Insurans

100% daripada Jumlah Asas Diinsuranskan + Nilai Akaun Pelaburan ⁴	Kematian atau Hilang Upaya Keseluruhan Kekal ¹ (HUKK)
200% daripada Jumlah Asas Diinsuranskan + Nilai Akaun Pelaburan ⁴	Kematian Akibat Kemalangan Ketika Menggunakan Pengangkutan Awam ²
300% daripada Jumlah Asas Diinsuranskan + Nilai Akaun Pelaburan ⁴	Kematian Akibat Kemalangan di Luar Negara ³

¹ Perlindungan HUKK adalah sehingga Hayat Yang Diinsuranskan mencapai umur 70 tahun.

² Sekiranya berlaku kematian Hayat Yang Diinsuranskan dalam tempoh 365 hari daripada tarikh kemalangan semasa menggunakan Pengangkutan Awam.

³ Sekiranya berlaku kematian Hayat Yang Diinsuranskan dalam tempoh 365 hari daripada tarikh kemalangan semasa melancong ke luar negara dan tidak melebihi 90 hari berturut-turut untuk setiap perjalanan.

⁴ Pemilik Polisi juga mungkin akan menerima jumlah Nilai Akaun Pelaburan, jika ada.

Nota: Hanya jumlah perlindungan insurans paling tinggi yang disenaraikan dalam jadual akan dibayar.



Keistimewaan Penjagaan Pasangan

Sekiranya terjadi sesuatu yang tidak diingini, pasangan anda masih boleh terus dilindungi. Pasangan anda boleh membeli insurans hayat sehingga 50% daripada Jumlah Asas Diinsuranskan tanpa penaja jaminan perubatan apabila anda tiada lagi di sisi mereka. Hayat Yang Diinsuranskan boleh mendaftarkan pasangan mereka pada bila-bila masa sepanjang tempoh polisi dan pasangan mestilah menggunakan manfaat ini tidak lebih dari tempoh 6 bulan selepas kematian Hayat Yang Diinsuranskan.

Nota: Tertakluk kepada terma dan syarat.

Penjagaan Komprehensif Untuk Setiap Peringkat Kehidupan Anda



Manfaat Tidak Luput untuk 5 tahun polisi pertama

Zurich ValueLife menyediakan Manfaat Tidak Luput untuk 5 tahun polisi pertama. Ini menjamin perlindungan yang berterusan walaupun Nilai Pelaburan anda adalah sifar atau negatif yang disebabkan oleh ketidakstabilan pasaran. Bayaran premium (termasuk semakan pembayaran premium yang diminta oleh kami) mesti dibayar secara berterusan sebelum tarikh akhir premium dan tiada pengeluaran dilakukan dalam tempoh 5 tahun polisi pertama.

Nota: Sebarang perubahan ke atas premium dan manfaat adalah tertakluk kepada syarat yang ditentukan oleh kami untuk menikmati Manfaat Tidak Luput ini. Tertakluk kepada terma dan syarat.



Fleksibiliti yang sesuai dengan tahap perlindungan, liputan dan pelaburan

Zurich ValueLife memberikan anda kawalan dan fleksibiliti untuk mengubah tahap perlindungan, jumlah perlindungan insurans dan premium pada bila-bila masa bersesuaian dengan keperluan anda. Anda juga boleh memilih antara perlindungan selama 20 tahun atau sehingga berumur 70, 80 atau 100 tahun. Selain itu, tempoh polisi anda akan disambung secara automatik² sehingga umur 100 tahun setelah tamat tempoh perlindungan asal (20 tahun atau sehingga umur 70 atau 80 tahun) tanpa taja jamin.

Kukuhkan nilai dan potensi pelaburan anda dengan menyalurkan dana lebihan melalui tambah nilai. Wang tersebut juga boleh dikeluarkan jika berlaku kecemasan.

*Anda mungkin perlu membayar premium tambahan. Kami akan memaklumkan kepada anda tentang penyambungan automatik ini dan sebarang premium tambahan akan dimaklumkan secara bertulis sekurang-kurangnya 90 hari sebelum penyambungan automatik. Sila rujuk kepada Soalan Lazim No. 4 untuk maklumat lanjut.



Manfaat Kematangan

Untuk perlindungan selama 20 tahun atau sehingga berumur 70 dan 80 tahun, anda akan menerima baki dalam Nilai Akaun Pelaburan anda apabila polisi mencapai tempoh matang. Apabila polisi mencapai tempoh matang pada usia 100, anda akan menerima 100% Jumlah Asas Diinsuranskan dan baki dalam Nilai Akaun Pelaburan anda.

Nota: Anda boleh menambah premium anda sepanjang tempoh polisi untuk mendapatkan perlindungan yang berterusan.

Bagaimana ia Berfungsi

Berikut adalah contoh bagaimana Zurich ValueLife berfungsi:

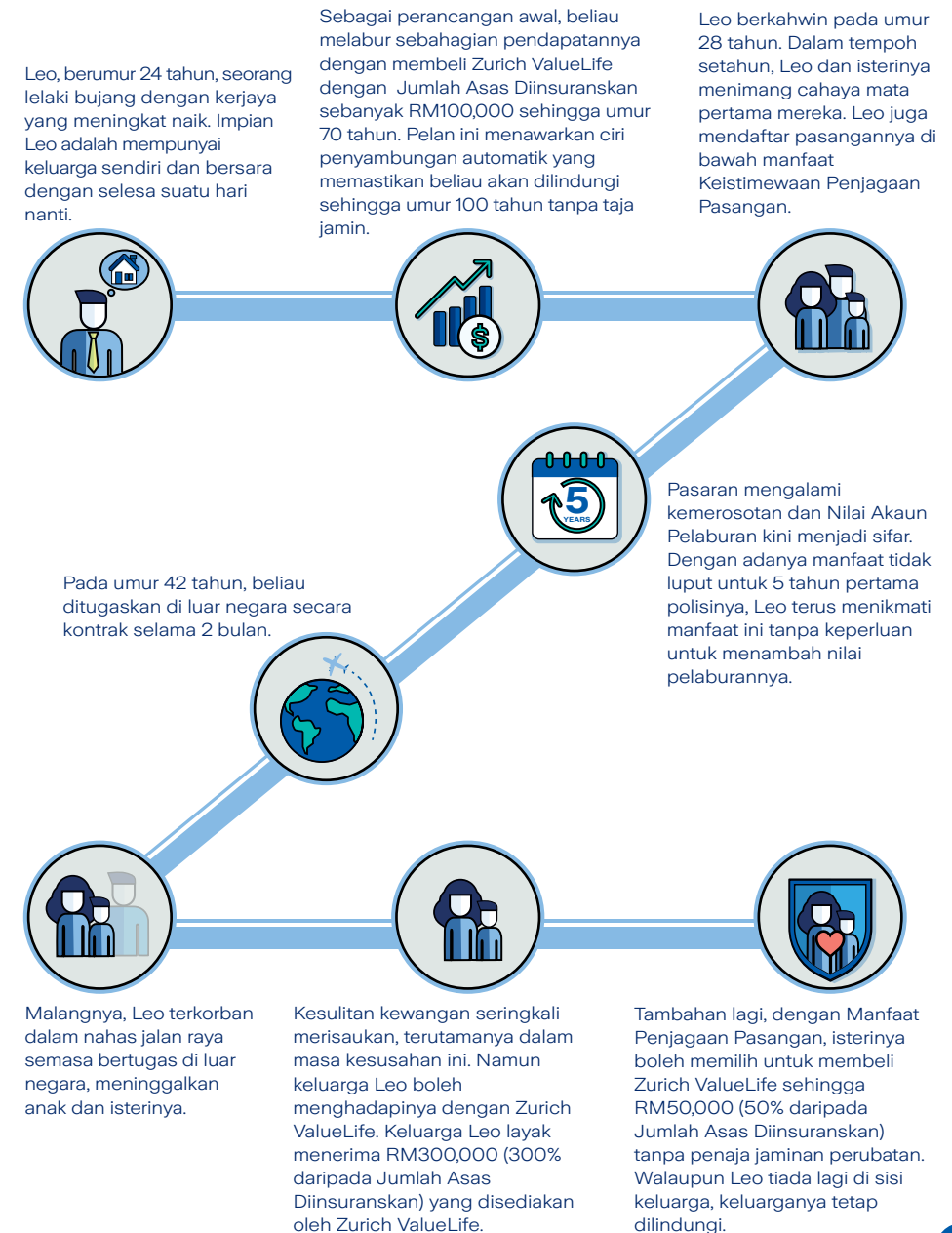

Soalan Lazim

1

Apakah itu Zurich ValueLife?

Zurich ValueLife adalah pelan berkaitan pelaburan berpremium tetap yang menyediakan perlindungan bagi Kematian atau Hilang Upaya Keseluruhan Kekal (HUKK)* sehingga umur 100 tahun.

* Manfaat HUKK akan tamat pada ulang tahun polisi berikut pada hari lahir ke-70 bagi Hayat Yang Diinsuranskan dan tidak tertakluk kepada Hayat Yang Diinsuranskan dengan umur kemasukan 70 tahun dan ke atas.

2

Siapakah yang layak untuk Zurich ValueLife?

Zurich ValueLife terbuka kepada individu yang berumur antara 14 hari dan 70 tahun (umur yang dicapai). Walau bagaimanapun, pemegang polisi mestilah berusia sekurang-kurangnya 16 tahun. Sekiranya seseorang Ibu membeli Flex Maternity Care Rider, beliau boleh memilih untuk membeli pelan ini (polisi baharu) untuk anaknya selepas kelahiran.

3

Berapakah nilai premium minimum bagi Zurich ValueLife?

Anda boleh menikmati perlindungan di bawah Zurich ValueLife dengan premium serendah RM150 sebulan atau RM1,800 setahun.

Pilihan manfaat tambah nilai juga tersedia untuk anda meningkatkan

Nilai Akaun Pelaburan secara:

- MaxSaver – serendah RM10 sebulan
- Max Top-up – tambahan nilai sekaligus daripada RM500

4

Bagaimanakah penyambungan automatik berfungsi?

Tempoh perlindungan anda akan disambung secara automatik sehingga umur 100 tahun setelah tamat tempoh perlindungan asal (20 tahun atau sehingga umur 70 atau 80 tahun) tanpa taja jamin perubatan. Kami akan memaklumkan kepada anda tentang penyambungan automatik tersebut, sebarang premium tambahan yang diperlukan untuk tempoh lanjutan dan tindakan yang perlu diambil dengan memberikan anda sekurang-kurangnya 90 hari notis sebelum penyambungan automatik. Sekiranya anda tidak ingin meneruskan penyambungan automatik ini, anda boleh memaklumkan kepada kami secara bertulis sebelum tempoh matang. Sila rujuk kepada contoh berikut merangkumi pelbagai tempoh perlindungan asal:

Sekiranya Leo (umur 26 tahun, lelaki, bukan perokok, melabur dalam Dana Vulture Zurich) membeli Zurich ValueLife dengan Jumlah Asas Diinsuranskan sebanyak RM200,000:

Tempoh Perlindungan Asal Yang Dipilih	Jumlah Premium Tahunan Asal (RM)	Jumlah Premium Tahunan Selepas Penyambungan Automatik sehingga Umur 100 Tahun (RM)
20 tahun	1,800	2,400 (dari umur 47)
Sehingga umur 70 tahun	1,920	3,900 (dari umur 71)
Sehingga umur 80 tahun	1,950	5,000 (dari umur 81)
Sehingga umur 100 tahun	2,050	Tidak Berkenaan

Jumlah premium yang dinyatakan dalam jadual perbandingan adalah tidak dijamin dan mungkin berbeza bergantung kepada anggaran kelestarian, yang akan dikira berdasarkan anggaran hasil masa hadapan ketika ianya dikira. Jumlah premium yang perlu dibayar semasa tempoh lanjutan mungkin berubah dari semasa ke semasa dan akan dinyatakan dalam pernyataan tahunan sekurang-kurangnya sekali bagi setiap 5 tahun.

Semua manfaat tambahan yang dilampirkan (jika ada) juga akan disambung secara automatik sehingga tempoh maksimum yang ada tanpa taja jamin perubatan, kecuali jika ianya telah ditamatkan lebih awal pada atau sebelum mencapai tempoh matang. Untuk maklumat penuh mengenai penyambungan automatik ini, sila rujuk Lembaran Pendedahan Produk.

5

Bagaimanakah premium diperuntukkan?

Premium yang dibayar untuk Zurich ValueLife akan diperuntukkan berdasarkan kadar berikut:

Tahun Polisi	Kadar Peruntukan (% daripada Premium)	Tambah nilai lazim / Tambah nilai tidak lazim (%)
1	60	95
2	60	
3	60	
4	80	
5	80	
6	80	
7	95	
8	95	
9	95	
10	95	
11 ke atas	100	

Premium yang diperuntukkan akan digunakan untuk membeli unit dalam dana-dana berkaitan Pelaburan Zurich yang diuruskan secara profesional atas pilihan anda. Sebahagian daripada premium yang tidak diperuntukkan akan digunakan untuk membuat bayaran komisen kepada pengantara dan perbelanjaan pengurusan.

Soalan Lazim

6

Apakah yuran dan caj yang dikenakan untuk Zurich ValueLife?

Caj Insurans	Berdasarkan umur yang dicapai, jantina, status merokok, tahap perlindungan dan keputusan penaja jaminan.									
Yuran Polisi	RM6 hingga RM10 sebulan bergantung kepada Mod Pembayaran, cara Pembayaran dan rider perubatan berkenaan.									
Kos Serahan	10% - 20% dari jumlah Asas Premium dibayar akan dikenakan dan ditolak dari nilai Serahan jika polisi diserahkan dalam tempoh 2 tahun pertama polisi. Tiada yuran dikenakan dari tahun polisi ke-3 dan seterusnya.									
Yuran Pertukaran Dana	<ul style="list-style-type: none"> Satu (1) pertukaran percuma setiap tahun; pertukaran seterusnya akan dikenakan caj sebanyak RM50 bagi setiap pertukaran Tiada yuran dikenakan untuk pertukaran yang dibuat secara dalam talian Jumlah minimum pertukaran dana ialah RM1,000 									
Caj Khidmat Tambah Nilai	MaxSaver	Tidak berkenaan								
	Max Top-up	RM25								
Yuran Pengurusan Dana	1% - 1.5% setiap tahun berdasarkan nilai aset bersih dana, bergantung kepada pilihan anda.									
Caj Pengeluaran Separata	<ul style="list-style-type: none"> Caj pengeluaran separata: Tiada Jumlah pengeluaran minimum: RM1,000 Baki minimum akaun pelaburan: <table border="1" data-bbox="448 1228 985 1468"> <thead> <tr> <th>Tahun Polisi</th> <th>Lebih Daripada (RM)</th> </tr> </thead> <tbody> <tr> <td>1</td> <td>RM2,000 atau 20% daripada Jumlah Asas Premium dibayar</td> </tr> <tr> <td>2</td> <td>RM2,000 atau 10% daripada Jumlah Asas Premium dibayar</td> </tr> <tr> <td>3 ke atas</td> <td>RM2,000</td> </tr> </tbody> </table>		Tahun Polisi	Lebih Daripada (RM)	1	RM2,000 atau 20% daripada Jumlah Asas Premium dibayar	2	RM2,000 atau 10% daripada Jumlah Asas Premium dibayar	3 ke atas	RM2,000
Tahun Polisi	Lebih Daripada (RM)									
1	RM2,000 atau 20% daripada Jumlah Asas Premium dibayar									
2	RM2,000 atau 10% daripada Jumlah Asas Premium dibayar									
3 ke atas	RM2,000									

7

Adakah premium yang dibayar untuk Zurich ValueLife layak untuk pelepasan cukai?

Ya. Premium yang dibayar memenuhi syarat pelepasan cukai peribadi bagi takaful keluarga atau insurans hayat anda yang lain, tertakluk kepada keputusan muktamad Lembaga Hasil Dalam Negeri (LHDN).

8

Apakah pengecualian untuk Zurich ValueLife?

Berikut adalah kejadian yang tidak dilindungi oleh Zurich ValueLife. Sila ambil perhatian bahawa senarai ini tidak lengkap dan rujukan hendaklah dibuat kepada senarai lengkap dalam Lampiran Pendedahan Produk dan Sijil Takaful.

Manfaat Kematian

- Pelan ini tidak melindungi kematian akibat daripada bunuh diri sama ada semasa waras atau tidak dalam tempoh 1 tahun dari tarikh permulaan atau penguatkuasaan semula sijil, yang mana terkemudian.

Manfaat Hilang Upaya Keseluruhan Kekal

- kecederaan diri sendiri semasa waras atau tidak waras; atau
- menaiki sebarang pesawat udara kecuali penerbangan komersial yang telah dijadualkan; atau
- sebarang aktiviti yang berunsur ketenteraan sewaktu berkhidmat ketika peperangan yang diisytiharkan atau tidak diisytiharkan ketika di bawah arahan operasi berunsur perang atau misi pengaman awam;

Manfaat Kematian Akibat Kemalangan

- angkatan tentera atau anggota polis yang berkhidmat semasa perang yang diisytiharkan atau tidak diisytiharkan atas arahan untuk operasi berupa peperangan atau pemulihan ketenteraman awam (kecuali individu yang bertugas sebagai kakitangan pentadbiran)
- perlumbaan berkuda atau beroda; atau
- Penyertaan dalam sukan profesional (termasuk aktiviti meneroka gua, lubang bawah tanah dan lompatan bungee).

Nota Penting

- Zurich Life Insurance Malaysia Berhad didaftarkan di bawah Akta Perkhidmatan Kewangan (FSA) 2013 dan diselia kawal oleh Bank Negara Malaysia.
- Kandungan risalah ini adalah untuk tujuan ilustrasi sahaja. Bagi maklumat lanjut mengenai terma dan syarat, sila rujuk lampiran pendedahan produk, ilustrasi jualan dan dokumen polisi.
- Anda perlu memastikan bahawa pelan ini memenuhi keperluan anda dan premium yang perlu dibayar di bawah polisi ini adalah jumlah yang mampu dibayar.
- Jika polisi dibatalkan dalam tempoh lima belas (15) hari tempoh penelitian percuma dari tarikh penghantaran polisi, sebarang premium yang tidak diperuntukkan, Nilai Akaun Pelaburan (jika ada), caj insurans (jika ada) dan yuran polisi yang telah dipotong, selepas ditolak perbelanjaan perubatan (jika ada) akan dikembalikan.
- Pembelian polisi insurans hayat memerlukan komitmen jangka panjang. Bagi menikmati manfaat maksimum untuk perlindungan berterusan, anda disarankan untuk memastikan polisi terus berkuatkuasa.
- Sekiranya anda menyerahkan polisi anda lebih awal, anda mungkin menerima pulangan kurang berbanding jumlah yang telah anda bayar.
- Kos dan caj insurans adalah tidak terjamin. Kami berhak menyemak semula kos dan caj insurans dengan memaklumkan kepada pemegang polisi dalam penulisan sekurang-kurangnya tiga (3) bulan sebelum tarikh ulang tahun polisi.
- Sekiranya anda memilih cuti premium, pertamanya, ia mungkin menjejaskan strategi pelaburan anda; kedua, polisi mungkin luput jika unit dalam akaun tidak mencukupi untuk membayar yuran polisi, insurans dan caj-caj yang lain.
- Nilai dana berkaitan pelaburan mungkin meningkat atau menurun, berdasarkan keadaan pasaran semasa dan prestasi pelaburan dasar dana tersebut. Prestasi sebenar masa lalu mungkin tidak sesuai dijadikan panduan kepada prestasi masa hadapan yang mungkin berbeza.
- Walaupun dana anda mungkin dilaburkan dalam sekuriti yang mematuhi Syariah; produk ini tidak direka berlandaskan prinsip Syariah.
- **Ini adalah produk insurans yang terikat dengan prestasi aset asas, dan bukan produk pelaburan sebenar seperti unit amanah.**
- Harga unit adalah dinilai pada penghujung setiap hari perniagaan. Lanya diperolehi dengan membahagikan nilai aset bersih pada hari perniagaan sebelum tarikh penilaian dengan jumlah unit yang dikeluarkan berkaitan Dana Berkaitan Pelaburan Zurich.
- Untuk maklumat lanjut tentang harga dana harian, objektif dana dan peruntukan aset, sila layari <https://www.zurich.com.my/LI/funds>
- Zurich Life Insurance Malaysia Berhad berhak menggantung pengeluaran atau penebusan unit untuk sesuatu tempoh yang wajar di bawah keadaan yang tertentu, seperti dan termasuk campur tangan yang menyebabkan penutupan sementara mana-mana bursa saham atau penggantungan saham-saham tertentu di mana dana tersebut dilaburkan.
- Semua premium dan yuran yang tertera di dalam dokumen ini mungkin tertakluk kepada cukai atau levi kerajaan yang lain.

Untuk maklumat dan bantuan lanjut mengenai **Zurich ValueLife**, sila hubungi **Perancang Kewangan Zurich** atau **Pusat Panggilan Zurich** di **1300-888-622** atau e-mel ke callcentre@zurich.com.my

Sekiranya terdapat sebarang percanggahan, keaburan dan konflik dalam penafsiran sebarang terma atau syarat, versi Bahasa Inggeris akan diguna pakai dan menggantikan versi Bahasa Malaysia, Bahasa Cina atau Bahasa Tamil.

守护生命 的珍贵时刻？

幸福快乐。

是您每天所奋斗不息的最终目标。每次回到家，无论是劳累了一整天，抑或约好友到您喜爱的咖啡屋叙旧言欢，您都会迫不及待地想见到家人，与他们分享当天的经历。那一时刻是人生给予您的无比满足与喜悦。尤其当人生陷入困境时，您知道这些欢聚分享的时光将使您的日子过得更充实，因为这都是您所向往的生命价值。

在 **Zurich**，我们十分了解保障的重要性，以便您的挚爱能继续享受即使您不在身边也能享有的生活。因此，我们向您推荐 **Zurich ValueLife**，一项为您提供灵活性且全面的独特保险方案，您可按照需求选择多种附加保单以增强保障，如恶性疾病、医疗、豁免保费以及其它保障等等。在您享有财富积累与保障的同时，让您和挚爱尽享人生中最美好的时刻。



数据统计

Zurich ValueLife 是一项按期缴费投资联结保单，提供受保人综合的灵活财务保障与储蓄直到100岁。

每月只需RM150起的保费，您就可自由选择您的保额和投资联结基金，以达到您理想的保障、储蓄和投资金额。此计划亦提供多种附加保单选择，以额外加强您的保障。

更特别的是，此保单具备首五年利益持续有效的特点以确保您即使在市场表现低迷时期，还可享有保障！



只有10.8%的大马都会家庭备有足够的储蓄来对抗因失业、经济危机、身体受损、死亡等事件造成的“财务冲击”。

来源：The Star, 2016年



当您购买一份人寿保险时，根据经验法则您必须要投保一笔相等于您整年工资10倍的金额。

来源：The Star Online, 2016年



以2016年的现时家庭收入中位数每月RM5,228或一年RM62,736来计算，平均保障间隙是RM553,000至RM723,000或相等于9至12年的收入。

来源：The Edge Markets Malaysia, 2017年



马来西亚人寿保险公会 (LIAM) 在—项声明中表示，投保额从2017年的RM43,029继续上升至2018年的RM46,610。然而，此投保额仍不至于支援一个家庭在主要经济支柱不幸身故或残疾时所需的金额。

来源：The Sun Daily, 2019年

主要利益与特点



* 取决于所有到期保费，包括定期加额保费必须在保费到期日或在宽限期内全额支付，并无作出局部提款。

为您生命的各个阶段提供全面关怀



高达 300% 基本保额 (BSA) 的高保额保障

一旦不幸发生下列事故，Zurich ValueLife 将提供高达 300% 的保险额：

保险额	基本保额 (BSA) 的 100% + 投资账户价值 (IAV) ⁴	身故或永久性终身全残 (TPD) ¹
	基本保额 (BSA) 的 200% + 投资账户价值 (IAV) ⁴	公共交通意外身故 ²
	基本保额 (BSA) 的 300% + 投资账户价值 (IAV) ⁴	在马来西亚境外意外身故 ³

¹ 永久性终身全残利益只限于年龄不超过 70 岁的受保人。

² 当受保人在乘搭公共交通时发生意外，并在意外发生后的 365 天内身故。

³ 当受保人在旅游期不超过连续 90 天的情况下，于马来西亚境外旅游时发生意外，并在意外发生后的 365 天内身故。

⁴ 保单持有人或可得到投资账户价值 (IAV) 的款额，若有。

备注：只支付以上列表中的最高的利益。



配偶特保待遇

即使在茫然的情况下，配偶亦可继续享有保障。配偶可以选择在受保人逝世后无需医疗核保购买一份高达基本保额 (BSA) 50% 的人寿保险。受保人可以在保单期限内的任何时候登记其配偶，而配偶则必须在受保人逝世后的 6 个月内使用此配偶特保待遇。

备注：须符合条款与条件

为您生命的各个阶段 提供全面关怀



保单首五年持续有效利益

Zurich ValueLife 备有保单首五年持续有效的利益。即使您的投资账户价值 (Investment Account Value, 简称 IAV) 为零或因市场波动而成为负数, 这项利益将确保您的保单仍持续为您提供保障。保费 (包括经由我们要求而调整的保费) 必需在期满日前按期缴付并在首五个保单年内没有作出提款。

备注: 保费和利益的任何变动都须遵守公司拟定的条件, 以享持续有效保证。须符合条款与条件。



可灵活地调整保障、受保与投资需求

Zurich ValueLife 让您在任何时候自由掌控及灵活地定制专属您的保障、保额和保费以符合您不断变化的需求。您也可选择20年的保障或继续投保至70岁、80岁或100岁。此外, 您的保障期限将在初始保障期限 (20年或继续投保至70岁或80岁) 期满时在无需核保的情况下自动更新*至100岁。

您可以透过加额选项注入额外投资金额来提升您的投资价值 and 潜在回报。您也可在任何紧急状况下提款以应急。

*您或需缴付额外保费。我们将在自动更新前的至少90天通知您关于此自动更新以及额外保费。更多详情请参阅常见问题第4题。



期满利益

若您选择20年的保障或继续投保至70岁和80岁, 您将可在保单期满时获得您剩余的投资账户价值 (IAV) 作为期满利益。而在您100岁保单期满时, 您将可获得基本保额 (BSA) 的100%及您剩余的投资账户价值 (IAV) 作为期满利益。

注: 您或需持续加额保费以继续受保。

如何运作

以下例子说明 Zurich ValueLife 如何运作

Leo, 24岁, 单身, 拥有一份前途无量的职业。他的梦想就是有一天能成家立业, 并舒适无忧的退休。

他未雨绸缪, 将部分薪水作为投资, 购买一份基本保额 (BSA) 为 RM100,000 以及保障期限直至70岁的 Zurich ValueLife。此项计划备有自动更新功能, 可确保他能在无需任何核保下受保直至100岁。

Leo 在28岁时结婚。一年内, 他们添了一名宝宝。Leo也替他的太太登记了配偶特保待遇。

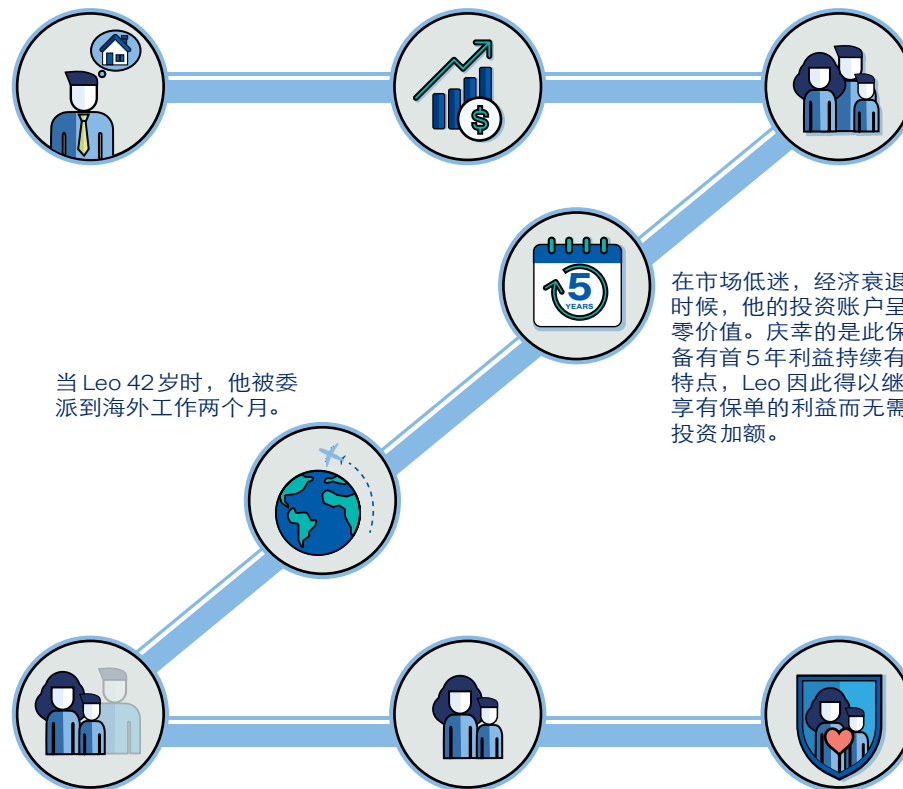

当 Leo 42岁时, 他被委派到海外工作两个月。

在市场低迷, 经济衰退的时候, 他的投资账户呈现零价值。庆幸的是此保单备有首5年利益持续有效特点, Leo 因此得以继续享有保单的利益而无需为投资加额。

世事难料, 当他在海外工作时, 不幸地在车祸中丧生, 留下妻儿两人。

财务困境始终是最忧虑的问题, 尤其是在这哀痛时刻。然而, Leo 所购买的 Zurich ValueLife 将这难题迎刃而解。他的妻儿将可获得 RM300,000 金额 (基本保额的300%) 作为补偿。

除此之外, 有了配偶特保待遇 (Spouse Care Privilege), 他的妻子还可以无需通过核保要求选择购买高达 RM50,000 (基本保额 BSA 的50%) 的保单。这样, 即使他已不在世, 他的挚爱仍可获得保障。

常见问题

1

Zurich ValueLife 是什么保单？

Zurich ValueLife 是一项按期缴费的投资联结寿险保单，提供身故或永久性终身全残 (TPD) *的保障至100岁。

* 永久性终身全残利益将在投保人70岁生日后的保单周年日立即停止。此利益不适用于70岁及以上的投保年龄。

2

谁有资格申请 Zurich ValueLife？

Zurich ValueLife 适合任何年龄介于14天至70岁的人士（到达年龄），而保单持有人必须年满16岁或以上。若您是有现存的 Flex Maternity Care 附加保单的保单持有人，您可启动选项在孩子出生后即刻购买此保险计划（新保单）。

3

Zurich ValueLife 的最低保费是多少？

您可从每月低至 RM150 或一年 RM1,800 的保费开始享有 Zurich ValueLife 所提供的保障。

您也可透过以下加额选项来提高您的投资账户价值 (Investment Account Value, 简称 IAV):

- MaxSaver – 每月从低至 RM10 起
- Max Top-up – 每次加额从 RM500 起

4

自动更新如何运作？

您的保障期限将在初始保障期限（20年或持续受保至70岁或80岁）期满时，无需医疗核保自动更新至100岁。我们将在自动更新前的至少90天通知您关于此自动更新，额外保费以及需采取的行动。如果您不希望继续自动更新，您可以在期满前以书信通知我们。请参阅以下具有各种初始保障期限的范例：

如果Leo（26岁、男、非吸烟人士、投资 Zurich Vulture Fund）以 RM200,000的基本 保额投保 Zurich ValueLife：

初始保障期限	初始应缴付年度保费 (RM)	自动更新至100岁后的应缴付年度保费
20年	1,800	2,400 (从47岁起)
直至70年	1,920	3,900 (从71岁起)
直至80年	1,950	5,000 (从81岁起)
直至100年	2,050	不适用

比较图表中所显示的保费并不获得保证，并可能会因可持续性预测而有差异，这将根据未来估值结果的计算点来计算。在自动更新期内须缴付的保费可能随时变动，并至少每5年在年度报告中列明一次。

添加的附加保单（若有）也将自动更新至各别最长保障期限而无需医疗核保，除非保单提前或在期满时终止。欲知自动更新的完整详情，请参阅产品披露说明书。

5

保费将如何分配？

您所缴付的 Zurich ValueLife 保费将根据以下分配率来购买单位：

保单年	按期保费分配率 (%)	定期加额保费 / 非定期加额保费分配率 (%)
1	60	95
2	60	
3	60	
4	80	
5	80	
6	80	
7	95	
8	95	
9	95	
10	95	
11年及以上	100	

已分配的保费将用来购买您所选择的 Zurich 投资联结基金。部分未获分配的保费将用来支付中介的佣金和管理费。

常见问题

6

Zurich ValueLife 有哪些费用和收费?

保险费	根据您的年龄、性别、吸烟状况、保险额及核保决策而定。	
保单费	根据您的缴费模式、付款方式及附加医疗保单每月征收 RM6 至 RM10。	
退保费	若保单在首2年内退保，您已付的按期保费总额中的10% 至20% 将从退保费中被征收及扣除。不适用于第3年起的保单。	
基金转换费	<ul style="list-style-type: none"> • 每年可享有一 (1) 次免费转换；随后的每一次转换将收费 RM50。 • 网上转换无需支付转换费 • 基金转换总额最少为 RM1,000 	
加额服务费	MaxSaver	无收费
	Max Top-up	RM25
基金管理费	根据您所选择的基金而定，以基金的净资产值每年收取1%至1.5%。	
局部提款费	<ul style="list-style-type: none"> • 局部提款费：无收费 • 最低提款总额为 RM1,000 • 最低投资账户余额 	
	保单年	更高于 (RM)
	1	RM2,000 或 20% 已付之基本保费总额 (视何者为高)
	2	RM2,000 或 10% 已付之基本保费总额 (视何者为高)
3 年及以上	RM2,000	

7

Zurich ValueLife 所缴付的保费可获所得税减免吗?

您所支付的保费（包括您其它的家庭伊斯兰或人寿保险计划）皆可获所得税减免，须视马来西亚内陆税收局（IRB）的最终决定。

8

Zurich ValueLife 有哪些例外条款?

Zurich ValueLife 不承保下列的情况。请注意此列表并不止于此，详细及完整的例外条款请参考保单契约：

身故利益

- 从保单生效日或复保日（视何者为迟）算起的一年内，无论是清醒或失常下自杀身故。

永久性终身全残 (TPD) 利益

- 无论是清醒或失常下的任何自残行为；
- 使用除了一般定期商用客机以外的任何类型的飞机旅行或飞行；
- 在宣战或不宣而战的战争时刻，从事军事服务并参与任何军事性质的活动，受命进行军事行动或恢复公共秩序。

意外身故利益

- 在宣战或不宣而战的战争时刻，从事军事服务并参与任何军事性质的活动，受命进行军事行动或恢复公共秩序（行政人员除外）；
- 赛马或赛车；
- 参与职业运动（包括洞穴勘查和蹦极跳）。

重要备注：

- Zurich Life Insurance Malaysia Berhad 持有金融服务法令 (FSA) 2013 执照，并由马来西亚国家银行监管。
- 此小册子仅作为解说用途。如欲了解完整的条款与条件，请参阅产品说明书，销售说明书及保单契约。
- 您需确定此保单符合您的需要，而此保单须缴付的保费是您所能负担的金额。
- 若此保单在交付后的十五 (15) 天免费阅览期内取消，任何未分配保费、投资账户价值 (若有)、已扣除的保险费用及保单费 (若有)，将会在扣除医药费 (若有) 后全额退还。
- 购买一份寿险保单需要长期承诺。为了享有最大的利益及持续的保障，维持保单的有效性是值得的。
- 若您提前退保，您所得回的金额可能会少过您已支付的金额。
- 此保险费不受保证。本公司保留调整保险费的权利，唯须在保单周年日的至少三 (3) 个月前通知保单持有人。
- 若您选择保费缓缴期 (Premium Holiday)，首先，您的投资策略可能会遭遇挫败；其次，如果帐户里的价值不足以缴付保单费用，保险费用及其它费用的话，这份保单可能会失效。
- 投资连结基金的价值可能会根据当时的市场状况和基金的投资表现而上升或下跌。基金的过往表现并非未来表现的可靠指标，未来的表现可能会有所不同。
- 基金可能投资在符合回教教义准则的证券，然而此产品并非根据回教教义准则而设。
- 这是一份与基础资产表现有密切关系的保险产品，而且不是一份单纯的投资产品如信托基金。
- 单位价值将在每个营业日结束时定价。它是通过估价日前的营业日资产净价值，除以相关 Zurich 投资联结基金所发放的单位数额而得。
- 欲知更多每日基金价格、基金目标和基金分配的详情，请浏览 <https://www.zurich.com.my/LI/funds>
- 在特殊情况下，例如及包括因事件干扰而导致任何股票交易所暂时闭市，或基金有份投资的某些股票被暂停交易时，本公司保留在合理期限内签发或赎回单位的权利。
- 此文件中所显示的所有保费和费用可能需要纳税或其他政府征税。

欲知更多有关 **Zurich ValueLife** 的详情及援助，即日就请联系我们的 **Zurich** 财富规划师或拨电 **1300-888-622** 至 **Zurich** 客户服务中心，或电邮至 callcentre@zurich.com.my

如在了解册子里任何条款或条件有任何的不相符，含糊与矛盾之处，英语版本将取代国语、华语及淡米尔文版本成为最准确的参考资料。

வாழ்க்கையில் நீங்கள் எதைப் பெரிதாக மதிப்பிடுகிறீர்கள்?

மகிழ்ச்சி.

ஓவ்வொரு நாளும் நீங்கள் செய்யும் எல்லாவற்றின் இறுதி இலக்காக இருப்பது இதுதான். நீண்ட நேரபணிக்குப் பிறகு உங்களுக்குப் பிடித்தமான உணவகங்களில் உங்களின் நண்பர்களோடு சென்று திரும்பிய பிறகு வீடு திரும்பும் போது உங்களின் குடும்பத்தைத்தான் தேடுவீர்கள். அன்றைய நாளைக் குறித்து அவர்களுடன் பகிர்ந்து கொள்வீர்கள். உங்களுக்கு மனநிறைவை அளிக்கக்கூடிய தருணங்கள் இவைதாம். இக்கட்டான சூழ்நிலைகளில் இந்தத் தருணங்கள் தாம் உங்களை வலிமை படுத்தக் கூடியவை. ஏனென்றால், இவற்றைத் தாம் நீங்கள் வாழ்க்கையில் மிகவும் முக்கியமானதாகக் கருதுகிறீர்கள்; பெரிதாக மதிப்பிடுகிறீர்கள்.

சூரிக்கில், நாங்கள் பாதுகாப்பின் அவசியத்தைப் பற்றி நன்கு உணர்ந்துள்ளோம். நீங்கள் இல்லாத தருணத்திலும் உங்களுக்குப் பிரியமானவர்கள் வாழ்க்கையில் தொடர்ந்து நிம்மதியாக இருக்க சூரிக்கின் பாதுகாப்பு வழி வகுக்கிறது. இதற்காகவே, நாங்கள் Zurich ValueLife என்னும் காப்புறுதித் திட்டத்தை அறிமுகம் செய்கிறோம். கடும் நோய்கள், மருத்துவம், பிரீமியத்தளர்த்தீடுகள் என இன்னும் பல தெரிவுகளை உள்ளடக்கிய நெகிழ்வான (எளிதாகக் கையாளத்தக்கக் கூடிய), முழுமையான பாதுகாப்பைத் தனித்துவமிக்க இத்திட்டம் வழங்குகிறது. செல்வச் சேமிப்பையும் பாதுகாப்பையும் அனுபவிப்பதன் வழி நீங்களும் உங்களுக்குப் பிரியமானவர்களும் வாழ்க்கையில் உண்மையான விஷயத்தை ஏற்றுக்கொள்ள முடியும்.



புள்ளி விவரம்

அறிமுகம்

Zurich ValueLife, முதலீட்டோடு இணைக்கப்பட்ட முழுமையான இயல்புமிகு பிரீமியம் திட்டமாகும். இது 100 வயது வரையிலான நெகிழ்வான பொருளாதார பாதுகாப்பையும் சேமிப்பையும் ஏற்படுத்திக் கொடுக்கிறது.

மாதந்தோறும் 150 வெள்ளியிலிருந்து தொடங்கும் பிரீமியக் கட்டணத்தின் வழி, உறுதிப்படுத்திய தொகை, பாதுகாப்பு அளவுகளுக்குப் பொருந்தக் கூடிய பிரீமியம் மற்றும் நிதி, சேமிப்பு, முதலீடு ஆகியவற்றை நீங்கள் விரும்பியபடி தேர்ந்தெடுக்கலாம். உங்களின் பாதுகாப்பை வலிமையாக்கக் கூடிய பரந்த தெரிவுகளையும் இத்திட்டம் ஏற்படுத்திக் கொடுக்கிறது.

அதுமட்டுமின்றி, காலக்கெடு அற்ற சலுகைகளின் வழி நீங்கள், பங்குச்சந்தையில் சரிவு ஏற்பட்டாலும் கூட உங்களின் பாதுகாப்பின் முதல் 5 ஆண்டுகளில் சலுகைகளை அனுபவிக்கலாம்.



வேலை இழப்பு, பொருளாதார நெருக்கடி, உடல் குறைபாடு, மரணம் போன்றவற்றால் ஏற்படும் 'நிதிசார் அதிர்ச்சிகளை' சமாளிக்க வெறும் 10.8% நகர்ப்புற மலேசியக் குடும்பங்களுக்கு மட்டுமே போதுமான சேமிப்பு உள்ளது.

மூலம்: திஸ்டார், 2016



நீங்கள் ஆயுள் காப்புறுதித் திட்டத்தை வாங்கும் போது, உங்களின் வருடாந்திர சம்பளத்திற்கு 10 மடங்கு சமமான தொகைக்குக் காப்பீடு செய்ய வேண்டியது நடைமுறை விதிமுறை அல்லது வழக்கமாகும்.

மூலம்: திஸ்டார்ஆன்லைன், 2016



553,000 வெள்ளியிலிருந்து 723,000 வெள்ளி வரையிலான சராசரி பாதுகாப்பு இடைவெளி, 9லிருந்து 12 ஆண்டுகள் வரையிலான வருமானத்திற்கு நிகரானதாகும். இது 2016 ஆம் ஆண்டில் மாத வருமானம் 5,228 வெள்ளி அல்லது ஆண்டு வருமானம் 62,736 வெள்ளியை அடிப்படையாகக் கொண்டு கணக்கிடப்பட்டுள்ளது.

மூலம்: தி எட்ஜ் மார்க்கெட்ஸ் மலேசியா, 2017



உறுதிப்படுத்திய தனிநபர் வருமானம், 2017 ஆம் ஆண்டில் 43,029 வெள்ளியிலிருந்து 2018 ஆம் ஆண்டில் 46,610 வெள்ளி வரையில் உயர்ந்துள்ளதாகவும் குடும்பத்திற்கு வருமானத்தை ஏற்படுத்திக் கொடுப்பவர் இல்லாமல் போனலோ அவருக்கு உடல்பேறு குறைவு ஏற்பட்டலோ அவரின் குடும்ப உறுப்பினர்களுக்குத் தேவையான தொகைக்கு இது இன்னும் குறைவாகவே உள்ளதாகவும் LIAM ஓர் அறிக்கையில் குறிப்பிட்டுள்ளது.

மூலம்: தி சன் டெய்லி, 2019

முக்கிய சிறப்பம்சங்கள்

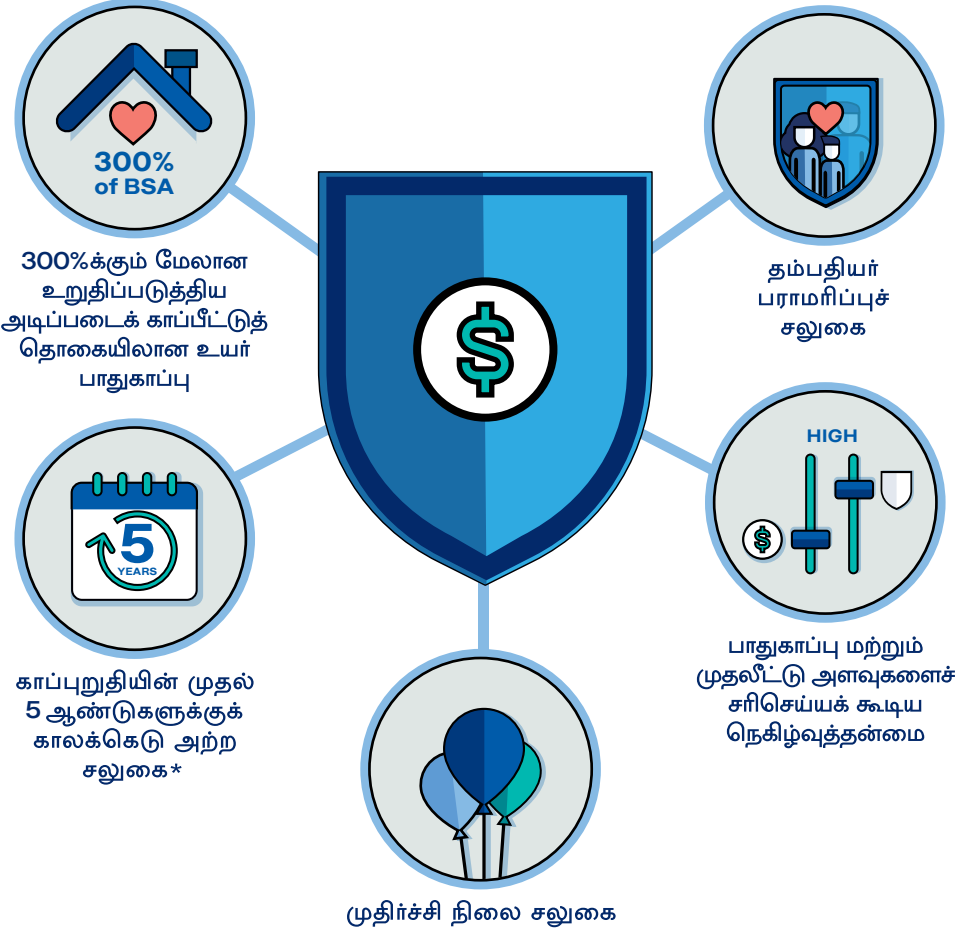

* கட்டணத்தைச் செலுத்தும் இறுதிநாள் அல்லது கட்டணத்தைச் செலுத்தக் கொடுக்கப்படும் கூடுதல் நாளில் செலுத்தப்படும் கட்டணத்தில் வழக்கமான தொகை அதிகரிப்புச் செலுத்தப்பட்டு, எந்தவொரு பகுதித் தொகையும் திரும்பப் பெறப்படாத சூழ்நிலையில் இது அனைத்து பிரிமீயங்களுக்கும் உட்பட்டது.

உங்களின் வாழ்க்கையின் ஒவ்வொரு நிலைக்குமான முழுமையான பாதுகாப்பு



300%க்கும் மேலான உறுதிப்படுத்திய அடிப்படைக் காப்பீட்டுத் தொகை (பிஎஸ்ஏ) உயர் பாதுகாப்பு

Zurich ValueLife கீழே குறிப்பிட்டுள்ள எதிர்பாரா சம்பவங்கள் நிகழும்போது உங்களுக்கு 300% க்கும் மேலான காப்புறுதிப் பாதுகாப்பை வழங்குகிறது.

காப்புறுதிப் பாதுகாப்புத் தொகை

100% பிஎஸ்ஏ+ ஐஏவி ⁴	மரணம் அல்லது முழு மற்றும் பகுதி உடல்பேறு குறைபாடு ¹ (திபிட்)
200% பிஎஸ்ஏ+ ஐஏவி ⁴	பொதுபோக்குவரத்து விபத்தால் நிகழும் மரணம் ²
300% பிஎஸ்ஏ+ ஐஏவி ⁴	வெளிநாடுகளில் ஏற்படும் விபத்தால் நிகழும் மரணம் ³

- ¹ காப்பீட்டாளரின் 70 வயது வரை மட்டுமே 'திபிட்' பாதுகாப்பு பொருந்தும்.
- ² பொது போக்குவரத்தினால் விபத்து நிகழ்ந்த தேதியிலிருந்து 365 நாட்களில் காப்பீட்டாளருக்கு மரணம் ஏற்பட்டால்.
- ³ தொடர்ச்சியாக 90 நாட்களுக்கும் மேற்போகாமல் சுற்றுலா பயணத்தை மேற்கொண்டிருக்கும் போது விபத்து நிகழ்ந்தால், விபத்து நிகழ்ந்த தேதியிலிருந்து 365 நாட்களில் காப்பீட்டாளருக்கு மரணம் ஏற்பட்டால்.
- ⁴ காப்பீட்டாளர் முதலீட்டுக் கணக்கு மதிப்பு (ஐஏவி) அடிப்படையிலான தொகையையும் பெறலாம், ஐஏவி இருக்கும் பட்சத்தில்.

குறிப்பு: மேலே அட்டவணையில் பட்டியலிடப்பட்டுள்ளவையில் அதிகபட்ச தொகையே செலுத்தப்படும்.



தம்பதியர் பராமரிப்புச் சலுகை

எதிர்பாரா சம்பவங்கள் நிகழும்போதும் தம்பதியரில் கணவரோ மனைவியோ அவரின் பாதுகாப்பு தொடர்ந்து தக்கவைக்கப்படும். காப்பீட்டாளர் ஏற்கப்பட்ட பின் எவ்வித மருத்துவம், ஆரோக்கியம் சார்ந்த தகவல்கள் இல்லாமல் 50% க்கும் மேலான பிஎஸ்ஏ ஆயுள் காப்புறுதியைக் கணவர் அல்லது மனைவி வாங்கலாம். காப்புறுதிதாரர் பாலிஸியின் காலத்தின் பொது தம் கணவனை/மனைவியை எந்தக் கட்டத்திலும் பதிந்துக்கொள்வதுடன் தம் வாழ்க்கைத் துணை காப்புறுதிதாரரின் மரணத்திற்குப் பிறகு 6 மாத்திற்குள்ளேயே இச்சலுகையை செயலீட வேண்டும்.

குறிப்பு: விதிமுறைகள் மற்றும் நிபந்தனைகளுக்கு உட்பட்டது.

உங்களின் வாழ்க்கையின் ஒவ்வொரு நிலைக்குமான முழுமையான பாதுகாப்பு



காப்புறுதியின் முதல் 5 ஆண்டுகளுக்கு காலக்கெடு அற்ற சலுகை

சந்தையின் ஏற்ற இறக்கத்தின் காரணத்தால் உங்கள் முதலீட்டுக் கணக்கு மதிப்பு (IAV) சுழியமாகவோ அதற்குக் கீழாகவோ (நெகடிவ்) இருந்தாலும், காப்புறுதி மற்றும் கட்டணங்களை செலுத்த போதுமானதாக இல்லாவிட்டாலும், உங்களின் Zurich ValueLife தொடர்ந்து அமலில் இருப்பதுடன் பாதுகாப்பையும் வழங்கும். இந்த பிரிமியங்கள் (நிறுவனத்தின் தேவைகளுக்கு ஏற்றவாறான மறுசீராய்விக்கப்பெற்ற பிரிமியக் கட்டணத்தை உள்ளடக்கிய) இறுதி தேதிக்குள் மற்றும் கோரிக்கைகள் மேற்கொள்ளாமலும் இருப்பின் முதல் 5 பாலிசி ஆண்டிற்குள் தொடர்ச்சியாக செலுத்தப்பட்டிருக்க வேண்டியது அவசியமாகும்.

குறிப்பு: பிரிமியம் மற்றும் நற்பலன்களில் ஏதேனும் மாறுபடுதலை கொண்டு நிறுவனம் தீர்மானித்த நிபந்தனையை பொருத்தே இந்த காலாவதியாகாத உத்தரவாதத்தை அனுபவிக்கலாம். இது விதிமுறைகளுக்கும் நிபந்தனைகளுக்கும் உட்பட்டது.

பாதுகாப்பு மற்றும் முதலீட்டு அளவுகளைச் சரிசெய்யக்கூடிய நெகிழ்வுத்தன்மை

Zurich ValueLife உங்களுக்கு தேவையான பாதுகாப்பையும், பாதுகாப்புத் தொகை மற்றும் பிரிமியத்தின் அளவையும் நீங்கள் தேர்வுசெய்யவும் சௌகரியத்தை உங்களுக்கு அளிக்கிறது. 20 ஆண்டுகள் அல்லது 70, 80 அல்லது 100 வயது வரைக்குமான தோடர்ச்சியான பாதுகாப்பையும் நீங்கள் தேர்வு செய்யலாம். கூடுதலாக, உங்கள் பாலிசி காலம் (20 ஆண்டுகள் அல்லது 70/80 வயது வரையாக இருந்தால்) எந்தவொரு காப்பீட்டு சோதனைகளுக்கு உட்படுத்தாமல் 100 வயது வரைக்கான பாதுகாப்பை சுயமாகவே நீடித்துக்கொள்ளும்*.

கூடுதலான நிதிகள் யாவையும் டாப்-அப் முறையிலும் மற்றும் உங்களின் முதலீட்டுத் திட்டத்தின் மதிப்பில் புகுத்தி சிறந்த வருவாயை பெறலாம். அவசரக் காலங்களின்போது, உங்கள் தேவைகளுக்கு ஏற்றவாறு பணத்தை மீட்டிக் கொள்ளலாம்.

*இச்சேவைக்கு கூடுதல் பிரிமியம் கட்டணம் உண்டு. 90 நாட்களுக்கு முன்பாகவே சுய நீட்டிப்பு சேவை மற்றும் அதன் கட்டணம் குறித்து உங்களுக்கு தெரிவிக்கப்படும். மேலும் விவரங்களுக்கு இணைக்கப்பட்ட கேள்விக்குறிப்பில் எண்.4 அணுகவும்.

முதுர்ச்சிநிலை சலுகை

தே 20 ஆண்டுக்கான பாதுகாப்பு அல்லது தொடர்ச்சியாக 70 மற்றும் 80 வயது வரைக்குமான பாதுகாப்பிற்கு, மீதமுள்ள முதலீட்டுக் கணக்கு மதிப்பு (Investment Account Value (IAV)) பாதுகாப்பின் முதிர்ச்சியின்போது உங்கள் கணக்கில் சேர்க்கப்படும். 100 வயதில் காப்புறுதி முதிர்ச்சின்போது, அடிப்படை காப்புறுதி தொகையிலிருந்து (Basic Sum Assured (BSA) 100% ரொக்கத்தொகையை நீங்கள் பெறுவதுடன் மீதமுள்ள முதலீட்டுக் கணக்கு மதிப்பு (Investment Account Value (IAV)) உங்கள் கணக்கில் சேர்க்கப்படும்.

குறிப்பு: தொடர் பாதுகாப்புக்கு, நீங்கள் பிரிமியத்தில் தொகை அதிகரிப்பு செய்ய வேண்டியிருக்கும்.

எவ்வாறு செயல்படும்

Zurich ValueLifeஎவ்வாறு செயல்படும் என்பதற்கான எடுத்துக்காட்டு

லியோ, வயது 24, நல்ல எதிர்காலத்தைக் கொண்டுள்ள பணியைச் செய்கிறார். தனக்கென்று ஒரு குடும்பத்தை அமைத்துக் கொண்டு சௌகரியமான நிலையில் பணி ஓய்வுபெற வேண்டும் என்பது அவரின் கனவு.

ஒருவர் முன்கூட்டியே திட்டமிட்டு, தமது வருமானங்களிலிருந்து ஒரு பாதியைக் கொண்டு 70 வயது வரைக்குமான Zurich ValueLife திட்டத்தின் மூலம் RM100,000 வெள்ளி மதிப்பிலான அடிப்படை உத்தரவாத காப்பீட்டைக் பெற்றுள்ளார். இந்த சுய நீட்டிப்பு திட்டம் அவரின் 100 வயது வரைக்குமான பாதுகாப்பை எந்த சோதனைகளுமின்றி உறுதி செய்கிறது.

மு 28 வயதில் லியோ திருமணமானார். ஒரு வருடத்திற்குள், அத்தம்பதிகள் முதல் குழந்தையை வரவேற்றினர். லியோ தன் வாழ்க்கைத் துணையை Spouse Care Privilege-யில் பதிவுசெய்தார்.

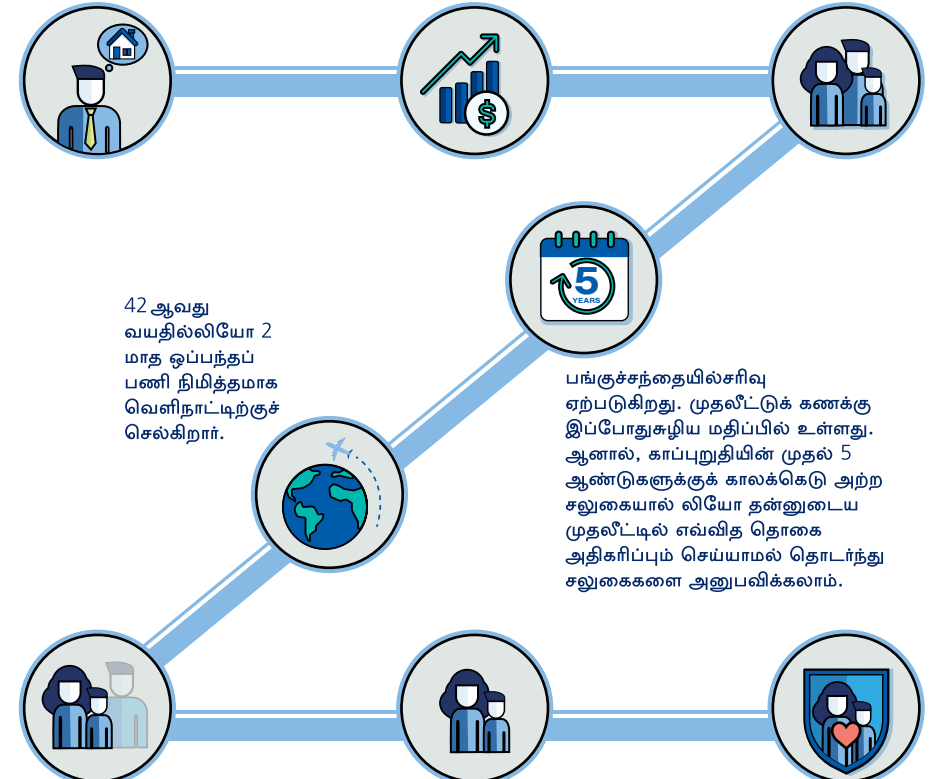

42 ஆவது வயதில்லியோ 2 மாத ஓய்வூதியைப் பணி நிமித்தமாக வெளிநாட்டிற்குச் செல்கிறார்.

பங்குச்சந்தையில்சரிவு ஏற்படுகிறது. முதலீட்டுக் கணக்கு இப்போதுசுழிய மதிப்பில் உள்ளது. ஆனால், காப்புறுதியின் முதல் 5 ஆண்டுகளுக்குக் காலக்கெடு அற்ற சலுகையால் லியோ தன்னுடைய முதலீட்டில் எவ்வித தொகை அதிகரிப்பும் செய்யாமல் தொடர்ந்து சலுகைகளை அனுபவிக்கலாம்.

துரதிஷ்டவசமாக, வெளிநாட்டில் பணிப்பறிந்த போது, ஓர் வாகன விபத்தில் அவர் உயிரிழந்தபோது தன் மனைவியையும் குழந்தையையும் விட்டுவிட்டுச் சென்றார்.

நிதிநெருக்கடி எப்போதும் விசனத்திற்குரியதாகும். குறிப்பாக, துயரமான வேளையில் அது இன்னும் அதிக சிரமத்தை ஏற்படுத்தக் கூடும். இருப்பினும், Zurich ValueLife இருப்பதால் லியோவின் குடும்பம் இச் சிரமத்தைச் சமாளிக்கின்றது. Zurich ValueLife இன் வழி அவர்கள் 300,000 வெள்ளியை (300% பிஎஸ்ஏ) பெறத் தகுதியுடையவர்கள்.

கூடுதலாக, தம்பதியர் பராமரிப்புச் சலுகையின்வழி அவரின் மனைவி 50,000 வெள்ளி வரையிலான (50% பிஎஸ்ஏ) Zurich ValueLife எவ்வித மருத்துவம் மற்றும் ஆரோக் கியத் தகவல்கள் இன்றி வாங்குவதைத் தெரிவு செய்யலாம். லியோ இல்லாமல் போகும் சூழ்நிலையிலும் அவருக்குப் பிரிமியமானவர்கள் பாதுகாக்கப்படுகின்றனர்.

அடிக்கடி கேட்கப்படும் கேள்விகள்

1

Zurich ValueLife என்பது என்ன?

Zurich ValueLife என்பது 100 வயது வரையிலான நெகிழ்வான பொருளாதார பாதுகாப்பையும் சேமிப்பையும் ஏற்படுத்திக் கொடுக்கக்கூடிய, முதலீட்டோடு இணைக்கப்பட்ட முழுமையான இயல்புமிகு பிரீமியம் திட்டமாகும்.

திபிடி அனுசூலமானது, காப்பீட்டாளர் 70 வயதை எட்டுகையில் அவரின் காப்புறுதியிலிருந்து இச்சலுகை நிறுத்திக் கொள்ளப்படும். 70 வயதை அல்லது அதற்கும் மேலான வயதை எட்டுகின்ற காப்பீட்டாளருக்கு இந்த அனுசூலம் காப்புறுதியில் இருக்காது.

2

யார் Zurich ValueLife க்குத் தகுதி பெற்றவர்கள்?

14 நாட்களிலிருந்து 70 வயது வரைக்கும் (அதிகபட்ச வயது) உட்பட்ட யார் வேண்டுமென்றாலும் Zurich ValueLifeக்கு விண்ணப்பிக்கலாம். இருப்பினும், காப்பீட்டாளருக்குக் குறைந்தபட்சம் 16 வயதாவது இருக்க வேண்டும். தாயார் Flex Maternity Care Rideஐ வாங்கியிருக்கும் பட்சத்தில், பிரசவத்திற்குப் பின்னர் உடனடியாக அவர் தன்னுடைய குழந்தைக்கு இந்தக்காப்புறுதித் திட்டத்தை (புதிய காப்புறுதி) வாங்கக்கூடிய தெரிவைத் தேர்ந்தெடுக்கலாம்.

3

Zurich ValueLife க்கான குறைந்தபட்ச பிரீமியம் என்ன?

குறைந்தபட்சம் மாதத்திற்கு 150 வெள்ளி/ஆண்டுக்கு 1800 எனப் பிரீமியத்தைச் செலுத்தி Zurich ValueLifeயின் சலுகைகளை நீங்கள் அனுபவிக்கத் தொடங்கலாம். தொகை அதிகரிப்பு மூலமாக உங்களின் முதலீட்டு கணக்கு மதிப்பை அதிகரிக்கக் கூடிய தெரிவுகளும் உள்ளன:

- MaxSaver- மாதத்திற்குக் குறைந்தபட்சம் 10 வெள்ளியிலிருந்து தொடங்கி
- Max Top-up- தொகை அதிகரிப்புக்கு 500 வெள்ளி முதல்.

4

சுய நீட்டிப்பு சேவை எவ்வாறு இயங்கும்?

உங்களின் பாதுகாப்பு காலம் (20 ஆண்டுகள் அல்லது 70/80 வயது வரையாக இருந்தால்) எந்தவொரு மருத்துவ சோதனைகள் இன்றி சுயமாகவே 100 வயது வரைக்கான பாதுகாப்பை வழங்க நீட்டிக்கப்படும். இச்சேவைக்கு மேம்படுத்துவதற்கு முன்னர், 90 நாட்களுக்கு முன்னதாகவே சுய நீட்டிப்பு மற்றும் அதற்கான கூடுதல் பிரீமிய கட்டணங்கள் பற்றிய அறிவிப்பை உங்களுக்கு தெரிவிக்கப்படும்.

உங்களுக்கு இச்சேவை ஏற்படையதல் என்று கருதும் பட்சத்தில் பாலிசி முதிர்ச்சியில் குறிப்பிட எங்களுக்கு தெரியப்படுத்த வேண்டும். கீழ்க்கண்ட அட்டவனையில் இடம்பெற்றிருக்கும் பல்வேறு மாதிரி ஆரம்ப பாதுகாப்புகளுக்கான நிபந்தனைகளை காணவும் :

Leo (வயது 26, ஆண், புகைபிடிக்காதவர், Zurich Vulture Fund -இல் முதலீடு செய்தவர்) RM200,000 வெள்ளி அடிப்படை உத்தரவாத காப்பீட்டைக் கொண்ட Zurich ValueLife:

தேர்ந்தெடுக்கப்பட்ட ஆரம்ப பாதுகாப்புக் காலம்	செலுத்த வேண்டிய ஆரம்ப வருடாந்திர பிரீமியம் (RM)	100 வயது வரை சுய நீட்டிப்பு சேவைக்கு பிறகான செலுத்த வேண்டிய வருடாந்திர பிரீமியம் (RM)
20 ஆண்டுகள்	1,800	2,400 (47 வயதிலிருந்து)
70 வயது வரை	1,920	3,900 (71 வயதிலிருந்து)
80 வயது வரை	1,950	5,000 (81 வயதிலிருந்து)
100 வயது வரை	2,050	ஏற்படையதல்

பட்டியலில் இடம்பெற்றிருக்கும் பிரீமிய ஒப்பீடுகள் அனைத்தும் உத்தரவாத்திற்கு உட்பட்டதல்ல. மாறாக தற்போதைய நிலைத்தன்மை கணிப்புகளுக்கு ஏற்றவாறு அவர்களின் எதிர்காலத் திட்டமிடலைக் கொண்டு கணக்கிடப்படும். நீட்டிப்பு காலங்களுக்கான, பிரீமியக் கட்டணம் வழக்க கட்டணத்திலிருந்து காலத்திற்கேற்ப மாறுபட்டிருந்தாலும், அதன் விவரங்கள் ஐந்தாண்டுக்கு ஒரு முறை வெளியிடப்படும் ஆண்டு அறிக்கையில் உங்களுக்கு தெரிவிக்கப்படும். இணைப்புதாரர்கள் (இருந்தால்) அவர்களின் பாதுகாப்பு காலமும் எந்தவொரு மருத்துவ சோதனைகளை பார்க்காமல் சுயமாகவே அதிகப்படியான பாதுகாப்பு காலத்திற்கு நீட்டிக்கப்படும். ஆயினும் பாலிசி முதிர்ச்சி அடைவதற்குள் பாலிசியை நிறுத்திவிட்டால், இச்சலுகை செல்லுபடியாகாது. சுய நீட்டிப்பு குறித்த விவான தகவலுக்கு இணைக்கப்பட்ட திட்ட தகவலறிக்கையை பார்க்கவும்.

5

பிரீமியம் எவ்வாறு ஒதுக்கீடு செய்யப்படுகிறது?

Zurich ValueLifeக்குச் செலுத்தப்படும் பிரீமியம், கீழே கொடுக்கப்பட்டுள்ள ஒதுக்கீடு விகிதத்தின் அடிப்படையில் பங்குகளை வாங்க ஒதுக்கப்படும்.

காப்புறுதி ஆண்டு	ஒதுக்கீடு விகிதம் (% பிரீமியம்)	முறையான / முறையற்ற தொகை அதிகரிப்பு (%)
1	60	95
2	60	
3	60	
4	80	
5	80	
6	80	
7	95	
8	95	
9	95	
10	95	
11 கும் மேல்	100	

ஒதுக்கீடு செய்யப்பட்ட பிரீமியம், நீங்கள் தேர்ந்தெடுக்கும் சூரிக் முதலீடு தொடர்பான நிதியில் (நிதிகளில்) பங்குகளை வாங்கப் பயன்படுத்தப்படும். ஒதுக்கீடு செய்யப்படாத பிரீமியத்தின் பகுதி, இடைத்தரகர்களுக்கான கமிஷன் கட்டணங்களுக்கும் நிர்வாகச் செலவுகளுக்கும் ஒதுக்கப்படும்.

அடிக்கடி கேட்கப்படும் கேள்விகள்

Zurich ValueLife க்கான கட்டணங்கள் மற்றும் செலவுகள்?

6

காப்புறுதிச் செலவுகள்	வயது, பாலினம், புகைபிடிக்கும் பழக்கம், பாதுகாப்பு அளவு மற்றும் காப்பீட்டு உறுதிமொழி ஆவணத்தின் முடிவுகள் ஆகியவற்றின் அடிப்படையில் நிர்ணயிக்கப்படும்.								
காப்புறுதிக்கான கட்டணம்	கட்டணம் செலுத்தும்முறை, செயல்முறை, medical rider ஆகியவற்றைப் பொருத்து மாதத்திற்கு 6 வெள்ளியிலிருந்து 10 வெள்ளி வரையில்.								
காப்புறுதியை இரத்து செய்வதற்கான கட்டணம்	காப்புறுதி வாங்கப்பட்ட முதல் 2 ஆண்டுகளுக்குள் அதை இரத்துசெய்வதாக இருந்தால், செலுத்தப்பட்ட மொத்த அடிப்படை பிரீமியத்திலிருந்து 10%-20% வரை விதிக்கப்பட்டு, இரத்து செய்யப்படும் மதிப்பிலிருந்து குறைக்கப்படும். 3 வது ஆண்டிற்குப் பிறகு இது பொருந்தாது.								
நிதி மாற்றுதலுக்கான கட்டணம்	<ul style="list-style-type: none"> • ஒவ்வோர் ஆண்டிற்கும் ஒரு மாற்றுதல் இலவசம். அதற்கு அடுத்த மாற்றுதல்களுக்கு தலா 50 வெள்ளி விதிக்கப்படும் • இணைய நிதி மாற்றுதலுக்குக் கட்டணம் இல்லை • குறைந்தபட்ச நிதி மாற்றுதல் 1,000 வெள்ளி 								
தொகை அதிகரிப்புச் சேவை கட்டணம்	<table border="1"> <tr> <td>MaxSaver</td> <td>பொருந்தாது</td> </tr> <tr> <td>Max Top-up</td> <td>RM25</td> </tr> </table>	MaxSaver	பொருந்தாது	Max Top-up	RM25				
MaxSaver	பொருந்தாது								
Max Top-up	RM25								
நிதி நிர்வாகக் கட்டணம்	நிதியின் சொத்து மதிப்பு நிகரின் அடிப்படையில் ஆண்டிற்கு 1%-15% , நீங்கள் தெரிவு செய்யும் நிகரணைப் பொருத்தது.								
மீளப்பெறும் தொகையில் பகுதியைப் பெறுவதற்கான கட்டணம்	<ul style="list-style-type: none"> • பகுதியைத் திரும்பப் பெறுவதற்கான கட்டணம்: இல்லை • குறைந்தபட்ச திரும்பப் பெறுதல் தொகை 1,000 வெள்ளி • குறைந்தபட்ச முதலீட்டுக் கணக்கின் பாக்கி <table border="1"> <thead> <tr> <th>காப்புறுதி ஆண்டு</th> <th>அதிகபட்சம் (வெ)</th> </tr> </thead> <tbody> <tr> <td>1</td> <td>வெ.2,000 அல்லது செலுத்தப்பட்ட பிரீமியத்தின் மொத்தத்திலிருந்து 20%</td> </tr> <tr> <td>2</td> <td>வெ.2,000 அல்லது செலுத்தப்பட்ட பிரீமியத்தின் மொத்தத்திலிருந்து 10%</td> </tr> <tr> <td>3 க்கும் மேல்</td> <td>வெ. 2,000</td> </tr> </tbody> </table>	காப்புறுதி ஆண்டு	அதிகபட்சம் (வெ)	1	வெ.2,000 அல்லது செலுத்தப்பட்ட பிரீமியத்தின் மொத்தத்திலிருந்து 20%	2	வெ.2,000 அல்லது செலுத்தப்பட்ட பிரீமியத்தின் மொத்தத்திலிருந்து 10%	3 க்கும் மேல்	வெ. 2,000
காப்புறுதி ஆண்டு	அதிகபட்சம் (வெ)								
1	வெ.2,000 அல்லது செலுத்தப்பட்ட பிரீமியத்தின் மொத்தத்திலிருந்து 20%								
2	வெ.2,000 அல்லது செலுத்தப்பட்ட பிரீமியத்தின் மொத்தத்திலிருந்து 10%								
3 க்கும் மேல்	வெ. 2,000								

Zurich ValueLife க்குச் செலுத்தப்படும் பிரீமியங்கள், வருமானவரி தணிகைக்குத் தகுதி பெறுமா?

7

தகுதிபெறும். செலுத்தப்படும் பிரீமியங்கள், வருமானவரி தணிகைக்குத் தகுதிபெறுவதோடு உங்களுடைய பிற குடும்பத்தக் காஃபுல் அல்லது ஆயுள் காப்புறுதித் திட்டங்களுக்கும் வழிவகை செய்யப்படும். இது மலேசியாவின் வருமானவரி மன்றத்தின் (ஐஆர்பி) இறுதிமுடிவுக்கு உட்பட்டது.

Zurich ValueLife க்கான விலக்குகள் யாவை?

8

கீழ்க்கண்ட சூழ்நிலைகளில் சூதணாடினிட ஸ்ட்ரூனூஃடினூனு பாதுகாப்பு வழங்காது. இந்தப் பட்டியல் முழுமையானதல்ல என்பதையும் இந்தத் திட்டத்திற்கான விலக்குகள் தொடர்பான முழுமையான பட்டியலுக்கு திட்டத்தின் ஆவணங்களைப் பார்க்க வேண்டும் என்பதையும் கவனத்தில் கொள்ள வேண்டும்.

மரண சகாயச்சலுகை

- காப்புறுதித் திட்டம் தொடங்கப்பட்ட தேதியிலிருந்து அல்லது மீண்டும் தொடரும் தேதியிலிருந்து ஓராண்டிற்குள் மனோநிலை பாதிக்கப்படாத அல்லது பாதிக்கப்பட்டதன் கா ணமான தற்கொலையால் நிகழ்ந்த மரணம்

முழுமையான அல்லது பகுதி உடல் பேறுகுறைவு (திபிடி) சலுகை

- மனோநிலை பாதிக்கப்படாத அல்லது பாதிக்கப்பட்ட நிலையில் தன்னைத்தானே காயப்படுத்திக் கொள்ளுதல்;
- வணிக விமான நிலையங்களால் பயணிகளுக்காகத் திட்டமிடப்பட்ட வழக்கமான பயணத்தைத் தவிர பிறவிமானப் பயணங்களை மேற்கொள்ளும் போது
- போர்க்கால நடவடிக்கைகள் அல்லது பொது ஒழுங்கை மீட்டெடுக்கும் காலக்கட்டத்தில் போர் அறிவிக்கப்பட்ட அல்லது அறிவிக்கப்படாத சூழ்நிலையில் இராணுவச் சேவையில் இருக்கும் காலக்கட்டத்தில் இராணுவ நடவடிக்கைகளை மேற்கொள்ளும்போது;

விபத்தால் நிகழும் மரணம் தொடர்பான சலுகை

- போர்க்கால நடவடிக்கைகள் அல்லது பொது ஒழுங்கை மீட்டெடுக்கும் காலக் கட்டத்தில் போர் அறிவிக்கப்பட்ட அல்லது அறிவிக்கப்படாத சூழ்நிலையில் இராணுவச்சேவையில் ஈடுபடும் ஆயுதமேந்திய படையினர் அல்லது காவல்துறையினர் (நிர்வாகம் சார்ந்த அலுவலகப் பணியாளர்களைத் தவிர);
- குதிரைப் பந்தயம் அல்லது வாகனப் பந்தயத்தில் ஈடுபடுதல்;
- திறன்மிக்க விளையாட்டுகளில் பங்கெடுத்தல் (குகையேறுதல், குன்று ஏறுதல் மற்றும் பங்கீஜம்பிங் ஆகியவை உள்ளடங்கும்)

முக்கிய குறிப்புகள்

- மலேசிய சூரிக் ஆயுள் காப்புறுதி நிறுவனம், நிதிச்சேவைகள் சட்டம் 2013 இன் கீழ் உரிமம் பெற்றதோடு மலேசிய தேசிய வங்கியால் கட்டுப்படுத்தப்படுகிறது.
- இந்தச் சிற்றேடு விளக்கம் தொடர்பான நோக்கத்திற்கு மட்டுமே. விதிகள் மற்றும் நிபந்தனைகள் பற்றிய விவரங்களுக்கு தயாரிப்பு வெளிப்பாடுதான், விற்பனை விளக்கப் படம் மற்றும் காப்புறுதி ஆவணங்கள் ஆகியவற்றைப் பார்க்கவும்.
- இந்தத் திட்டம் உங்களின் தேவைகளுக்கு ஏற்றவகையில் இருப்பதையும் காப்புறுதித் திட்டத்தில் குறிப்பிடப்பட்டுள்ள பிரீமியம் தொகையை உங்களால் செலுத்த முடியுமா என்பதையும் கவனத்தில் கொள்ளுங்கள்.
- காப்புறுதித் திட்டம் செயல்படத் தொடங்கிய தேதியிலிருந்து 15 நாட்களுக்குள்ளான கூலிங்-ஆப் (cooling-off) காலவரையரையில் காப்புறுதித் திட்டம் இரத்து செய்யப்பட்டால், ஒதுக்கப்படாத பிரீமியம், முதலீட்டுக் கணக்குமதிப்பு, (ஐஏவி) (ஏதேனும்), விதிக்கப்பட்ட காப்புறுதிச் செலவுகள் மற்றும் சேவைக் கட்டணம் (ஏதேனும்), குறைந்த மருத்துவச் செலவுகள் (ஏதேனும்), திரும்பக் கொடுக்கப்படும்.
- ஆயுள் காப்புறுதித் திட்டத்தை வாங்குவதற்கு நீண்டகால அடிப்படையிலான ஒப்பந்தம் அவசியமாகிறது. தொடர்பாதுகாப்பு பொருட்டு அதிக பட்ச சலுகைகளைப் பெறவேண்டுமென்றால் காப்புறுதித் திட்டம் தொடர்ந்து நடைமுறை அமலில் இருக்குமாறு செய்யவேண்டும்.
- தொடக்கத்திலேயே நீங்கள் காப்புறுதித் திட்டத்தை இரத்து செய்ய விரும்பினால், நீங்கள் கட்டணமாகச் செலுத்திய தொகையைக் காட்டிலும் குறைவான தொகையையே திரும்பப் பெறும்படியாகும்.
- கட்டணங்களுக்கும் செலவுகளுக்கும் உத்தரவாதம் இல்லை. கட்டணங்களையும் செலவுகளையும் திருத்தியமைக்கக் கூடிய உரிமை நிறுவனத்திற்கு உண்டு. இதுகுறைந்தது 3 மாதங்களுக்கு முன்பாகக் காப்புறுதியாளருக்கு எழுத்துப்பூர்வமாக அறிவிக்கப்படும்.
- பிரீமியம் ஹோலிடெய் தெரிவைத் தேர்ந்தெடுக்க நீங்கள் விரும்பினால், அது முதலில் உங்களின் முதலீட்டு வியூகத்தைப் பாதிக்கும்; அடுத்து காப்புறுதித் திட்டக் கட்டணம், காப்புறுதி மற்றும் பிற கட்டணங்களைச் செலுத்துவதற்கான தொகை உங்களின் கணக்கில் போதுமானதாக இல்லையென்றால் காப்புறுதித் திட்டம் காலகெடுவடைந்துவிடும்.
- தற்போதைய சந்தையின் நிலைமைகள் மற்றும் நிதியின் அடிப்படை முதலீட்டுச் செயல்திறன் ஆகியவற்றின் அடிப்படையில் முதலீட்டுத் திட்டப்பான நிதிமதிப்புகள் உயரலாம் அல்லது குறையலாம். முந்தைய செயல்திறன், வருங்கால செயல்திறனுக்கான நம்பகமான வழிகாட்டியாக அமையாமல் வெவ்வேறானதாக இருக்கக்கூடும்.
- நிதிகள் ஷரியாவின் கீழ் உள்ள பங்குகளில் முதலீடு செய்யப்படலாம். இது ஷரியாவின் கொள்கைகளுக்கு ஏற்றாற்போல் வடிவமைக்கப்பட்ட தயாரிப்பு அல்ல.
- அடிப்படை சொத்துகளின் செயல்திறனோடு இந்தக்காப்புறுதித் திட்டம் இணைக்கப்பட்டுள்ளது. மேலும், இது யூனிட்டிரஸ்ட் பங்குகளைப்போன்று கலப்படமற்ற /அசல் முதலீட்டுத் தயாரிப்பு அல்ல.

- ஒவ்வொரு வியாபார நாளின் இறுதியிலும் யூனிட்டின் விலை மதிப்பிடப்படும். முதலீட்டுத் தொடர்புடைய நிதிகள் சம்பந்தமான யூனிட்டிகள் எண்ணிக்கையின் மதிப்பீட்டுத் தேதிக்கு முன்புதான் வியாபார நாளில் நிகரசொத்து மதிப்பைப் பிரிப்பதன் மூலம் இது பெறப்படுகிறது.
- நிதியின் அன்றாட விலை தொடர்பான கூடுதல் விவரங்களுக்கு <https://www.zurich.com.my/LI/funds> என்னும் அகப்பக்கத்தை வலம் வரலாம்.
- நிதி முதலீடு செய்யப்பட்டுள்ள கையிருப்பின் தற்காலிக நிறுத்தம் அல்லது பிற கையிருப்புப் பரிவர்த்தனை ஆகியவற்றின் தற்காலிக முடக்கங்களை ஏற்படுத்தும் இடைப்பட்ட சம்பவங்கள் போன்ற அல்லது உட்பட்ட விதிவிலக்குச் சூழ்நிலைகளில் தகுந்த காரணங்களுக்காக யூனிட்டி இடை நிறுத்தம் வழங்குதல் அல்லது திரும்பப் பெறுதலைத் தற்காலிகமாக நீக்க/நிறுத்த Zurich Life Insurance Malaysia Berhadக்கு உரிமை உண்டு.
- இந்த ஆவணத்தில் குறிப்பிடப்பட்டுள்ள அனைத்துப் பிரீமியங்களும் கட்டணங்களும், வரி அல்லது அரசாங்கத்தின் பிறலெவிகளுக்கு உட்பட்டவை.

Zurich ValueLife தொடர்பான மேல்விவரங்களுக்கும் உதவிக்கும் எங்களின் Zurich விற்பனை ஆலோசகரைத் தொடர்புகொள்ளலாம். அல்லது 1300-888-622 என்ற எண்களில் அழைப்பு மையத்தை/கால்சென்டரைத் தொடர்பு கொள்ளலாம். அல்லது callcentre@zurich.com.my என்ற மின்னஞ்சலிலும் தொடர்பு கொள்ளலாம்.

விதிகள் மற்றும் நிபந்தனைகள் பற்றிய மொழிபெயர்ப்பில் பொருள் முரண்பாடு, மாறுபாடு, தெளிவினமை காணப்பட்டால், அவற்றுக்கான தேசியமொழி, சீனமொழி மற்றும் தமிழ்மொழி ஆகியவற்றின் உள்ளடக்கத்திற்குப்பதில் ஆங்கிலமொழி உள்ளடக்கத்தின் பொருளையே முதன்மையாகப் பயன்படுத்தவும்.

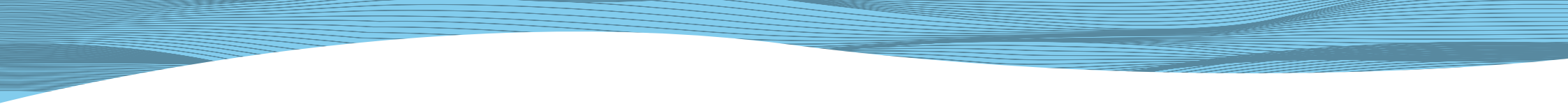

This page is intentionally left blank.

This page is intentionally left blank.