



The benefits payable are protected by PIDM up to limits and the protection on benefits from the unit portion is subject to limitations. Please refer to PIDM TIPS brochure or contact Zurich Life Insurance Malaysia Berhad or PIDM (visit [www.pidm.gov.my](http://www.pidm.gov.my)).

Zurich Life Insurance Malaysia Berhad  
 Registration No. 196801000442 (8029-A)  
 Level 23A, Mercu 3,  
 No. 3, Jalan Bangsar, KL Eco City,  
 59200 Kuala Lumpur, Malaysia.  
 Tel: 03-2109 6000 Fax: 03-2109 6888  
 Call Centre: 1-300-888-622 [www.zurich.com.my](http://www.zurich.com.my)

ZURICH   | The trademarks depicted are registered in the name of Zurich Insurance Company Ltd in many jurisdictions worldwide.

3395/12/P/L/B/M



Investment-linked Insurance



## Zurich ValueLife Premier

For the Hero in you



# Zurich ValueLife Premier

## Not every Hero is invincible.

You are the Hero of your family.  
You work hard to provide, nurture and protect them.

But, you are not invincible.



This is where you might say “They are covered – I have life, accident and critical illness policies!” But, are you adequately covered?

While that may take care of your family’s immediate needs when disability and illness strike you unexpectedly, who will take care of long-term recurring expenses, emergencies or unexpected needs of their own? Without a consistent income, it is hard to be the Hero they need you to be.

Over **60%** of Malaysians only have enough savings to last them for less than 6 months in the event of income loss.

Source: Income Protection Gap quantitative research, March 2016, conducted by Epiphany RBC

Only **10.8%** of urban Malaysian households have enough savings to withstand ‘financial shocks’ resulting from events such as job loss, an economic crisis, physical impairment, death, etc.

Source: The Star, 2016

Having adequate protection may not necessarily come at a high cost. With affordable premiums from as low as just RM200 a month, **Zurich ValueLife Premier**—a regular premium investment-linked plan—will be able to provide you with high coverage to protect your ever-changing lifestyle. So no matter what happens, your family’s future can always remain certain.

Every Hero needs a backup.  
**Adequate protection matters.**

**90%** of Malaysians with life insurance protection are under-insured, with coverage amounting to only one or two times their annual income.

Source: Life Insurance Association of Malaysia (LIAM) Industry Promotion Committee, 2015

**50%** of Malaysian urban households do not have any financial savings.





Source: Khazanah Research Institute’s State of Households II Report

# Zurich ValueLife Premier

## Hero Powers:

-  **High coverage up to age 100 with high Non-medical Limit up to RM4,000,000<sup>1</sup>**
-  **Coverage up to RM8 million sum assured for Total and Permanent Disability (TPD)**
-  **Supplementary TPD Income for 10 years**
-  **Infectious disease protection for Hand Foot Mouth Disease, Zika Virus and more**

## Power-ups:

-  Life protection up to 500% current sum assured (CSA)
-  Additional sum assured of RM25,000 every 5 years up to maximum RM100,000
-  No-lapse Guarantee for first 5 years
-  Flexibility to choose premium payment terms of 5 years, 10 years, 20 years or full term

## Higher coverage up to age 100 with high Non-medical Limit



Get unmatched protection for you and your loved ones with a higher coverage plan starting from **RM500,000**. Plus, **no medical check-up is required<sup>1</sup> for coverage up to RM4,000,000!** Choose from the various coverage options to meet your needs – term coverage of 20 years, or continuous coverage up to age 70, 80 or 100. In addition, your policy term will be auto-extended<sup>2</sup> up to age 100 upon expiry of the initial coverage term (20 years or up to age 70 or 80) without the need to go through underwriting.

## Coverage up to RM8 million sum assured for Total and Permanent Disability (TPD)<sup>3</sup>



This plan allows you to have TPD coverage up to a maximum of RM8,000,000 sum assured per life.

## Supplementary TPD Income for 10 years



If you suffer from TPD before the age of 70, you will receive TPD Income of **5% of current sum assured per annum for 10 policy years** starting from the next Policy Anniversary following the date of TPD.

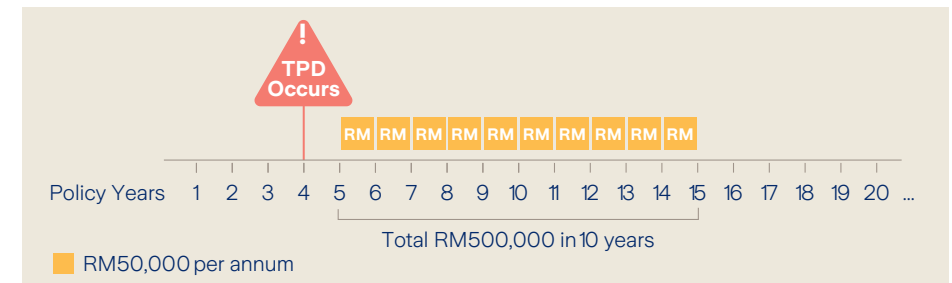

If Adam (aged 35) bought Zurich ValueLife Premier with a basic sum assured of RM1,000,000, suffered an unfortunate event of TPD, he will receive 5% of the current sum assured per annum, payable for 10 policy years, on top of the current sum assured or Investment Account Value (whichever higher) payable due to TPD. In the event of death before completion of TPD Income payment, the remaining income will be paid in one lump sum at a discounted rate at our discretion.

### Notes:

- <sup>1</sup> Depending on the age and health condition of the life assured.
- <sup>2</sup> You may be required to pay an additional premium. We will notify you of the auto-extension and any additional premium required by giving you at least 90 days' notice prior to the auto-extension. Please refer to FAQ No. 5 for more details.
- <sup>3</sup> The TPD benefit will cease on the policy anniversary immediately following the 70<sup>th</sup> birthday of the life assured.

## Infectious Disease Benefit<sup>4</sup>



If you are diagnosed with any of the infectious disease listed in the table below before age 70, you will be entitled to a lump sum of **RM10,000 per infectious disease** diagnosed. Each infectious disease is only claimable once.

Infectious Disease	
Age 15 and below	Age 16 and above
Hand Foot Mouth Disease	Typhoid Fever
Measles	Ebola
Meningococcal Disease	Zika Virus
Mumps	Severe Acute Respiratory Syndrome (SARS)
Cholera	Nipah Virus Encephalitis
Tuberculosis	Influenza A – Avian Influenza A(H7N9) & A(H5N1)
Hepatitis A	Malaria

## Higher protection for the future of your loved ones



Get up to **500% on your insurance coverage amount<sup>5</sup>** in the event of unfortunate incidents as listed below:

Insurance Coverage Amount		
100% of CSA	For Death or Total and Permanent Disability (TPD) due to all causes	
200% of CSA	For Balik Kampung Accidental Death or TPD	
300% of CSA	For Public Conveyance Accidental Death	
400% of CSA	For Outside Malaysia Accidental Death	
500% of CSA	For On-board Flight Accidental Death	

Should there be any of the incident above happen, the amount payable shall be the higher of Insurance Coverage Amount (after deducting any withdrawal made in the preceding 12 months) or Investment Account Value.

## Additional Sum Assured every 5 years



Your basic sum assured **increases by RM25,000<sup>6</sup>** every 5 policy years without incurring additional insurance charges to provide extra protection for your loved ones should the unexpected happen to you.

End of Policy Year	Basic Sum Assured Increment
5th	+ RM25,000
10th	+ RM25,000
15th	+ RM25,000
20th	+ RM25,000
<b>Total</b>	<b>+ RM100,000</b>

## No-lapse Guarantee for the first 5 years



Even if your investment account value is insufficient to cover the cost of insurance and fees charges due to market fluctuations, your Zurich ValueLife Premier will **continue to be in-force and provide coverage**. The premiums (including revision of premium payment as requested by the Company) must be paid consistently before the due date and no withdrawal is made within the first 5 policy years.

### Note:

Any variation on premium and benefits are subject to the conditions determined by the Company in order to enjoy this No-lapse Guarantee. Terms and conditions apply.

## Flexible premium payment terms



We give you complete flexibility to choose from one of the 4 premium payment terms.

5 years

10 years

20 years

Full policy term

### Notes:

<sup>4</sup> Please refer to policy contract for detailed definitions of the infectious diseases covered.

<sup>5</sup> For further details of terms and conditions, please refer to product disclosure sheet, sales illustration and policy documents.

<sup>6</sup> Policy must be in-force continuously for the past five (5) years before increment. The total additional sum assured is capped at RM100,000 per policy. For the 20 Years Term plan, the Additional Sum Assured is capped at RM75,000.

## Rewards and investment opportunities



### Annual Dividend<sup>7</sup>

As you stay covered with Zurich ValueLife Premier, you will be rewarded with Annual Dividend in the amount of **0.15% of the daily average Investment Account Value for the past one year**, credited to your Investment Account every April of the year.

### Multiple gateways to Zurich Edge local and foreign funds

It is now easier to invest in a wide range of **diversified local and foreign funds** of your choice with Zurich ValueLife Premier. Capitalise on its respective high-growth capacity as these funds are managed professionally to suit your risk appetite and investment style.

## Flexibility to enhance your coverage



You can provide **additional coverage** to safeguard your loved ones when you enhance your protection coverage with the following riders:

- Payor Benefit Rider
- Critical Care Essential
- Critical Care Premium Waiver

#### Note:

<sup>7</sup> For further details of terms and conditions, please refer to product disclosure sheet, sales illustration and policy documents.

## Overview of how Zurich ValueLife Premier works

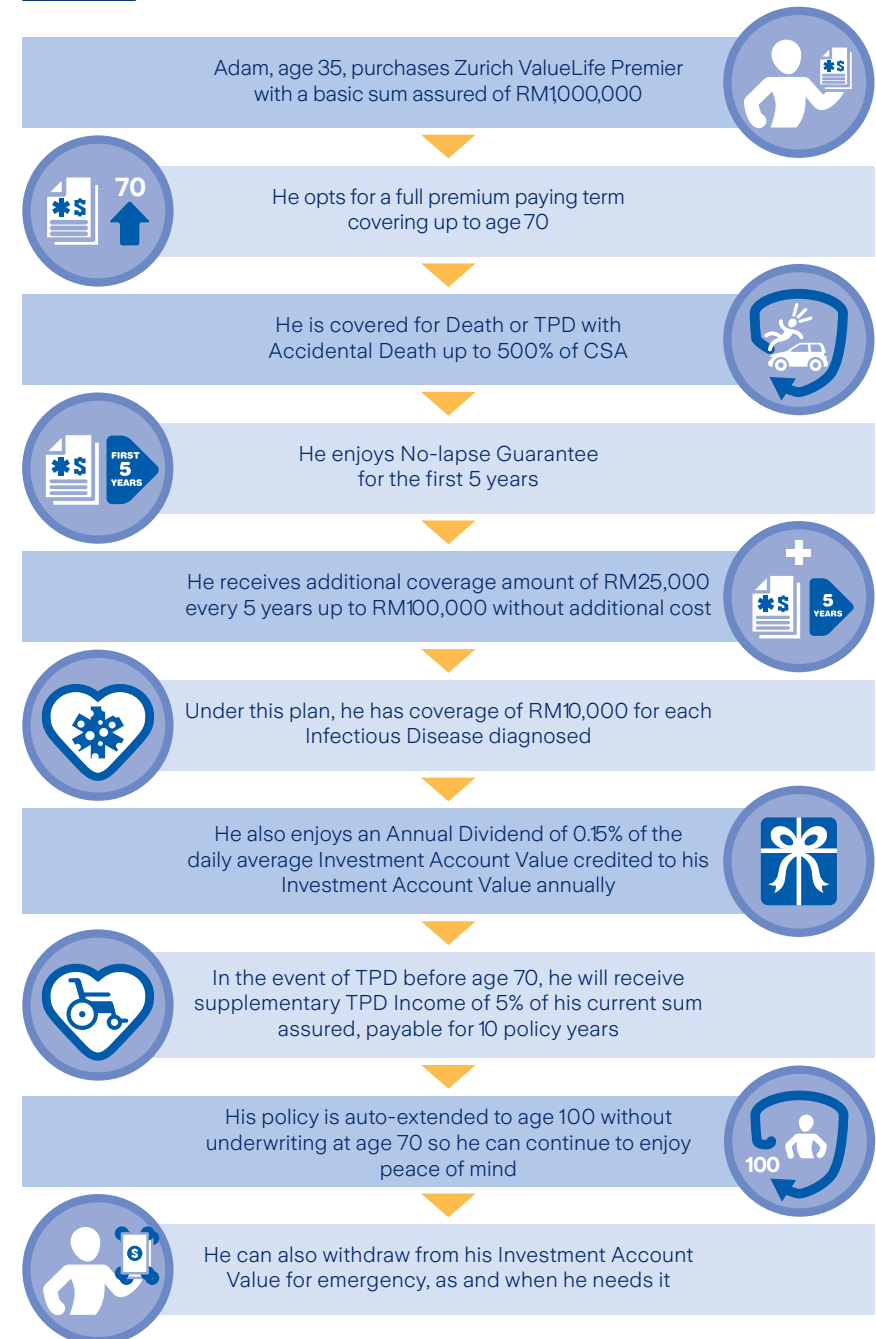

# Frequently Asked Questions

## 1. What is Zurich ValueLife Premier?

Zurich ValueLife Premier is a regular premium non-participating investment-linked plan with limited premium payment term options which provides high coverage for Death or Total and Permanent Disability<sup>8</sup> (TPD) up to age 100.

## 2. Who is eligible for Zurich ValueLife Premier?

Zurich ValueLife Premier is open to anyone between 30 days old and 70 years old. However, the policy owner must be at least 16 years old.

## 3. What are the available premium payment terms?

Premium payment terms for Zurich ValueLife Premier are available in 4 options: 5 years, 10 years, 20 years or Full Policy Term.

## 4. What is the minimum premium for Zurich ValueLife Premier?

You can start enjoying Zurich ValueLife Premier with a premium from as low as RM200 per month. You have the flexibility to make your premium payments monthly, quarterly, semi-annually or annually.

Top-up options are also available to increase your investment account value by:

- MaxSaver – from as low as RM10 per month
- Max Top-up – lump sum from RM500 per top-up

### Note:

<sup>8</sup> The TPD benefit will cease on the policy anniversary immediately following the 70<sup>th</sup> birthday of the life assured.

## 5. How does auto-extension work?

Your coverage term will be auto-extended up to age 100 upon expiry of the initial coverage term (20 years or up to age 70 or 80) without medical underwriting. We will notify you of the auto-extension, any additional premium required for the extended period and action to be taken by giving at least 90 days' notice prior to the auto-extension. If you do not wish to proceed with the auto-extension, you may inform us in writing prior to maturity. Please refer to the example below with various initial coverage terms:

Should Adam (aged 35, male, non-smoker, invested in Zurich Vulture Fund) purchase Zurich ValueLife Premier with a Basic Sum Assured of RM700,000 and opts for full premium paying term:

Chosen Initial Coverage Term	Initial Annual Premium Payable (RM)	Annual Premium Payable After Auto-Extension until Age 100 (RM)
20 years	2,700	13,500 (from age 56)
Up to age 70	4,200	21,750 (from age 71)
Up to age 80	4,800	31,300 (from age 81)
Up to age 100	6,000	Not Applicable

The premiums indicated in the comparison table are not guaranteed and may be different depending on sustainability projections, which will be calculated based on estimates of future outcomes at point of calculation. The premium required to be paid during the extended period may change from time to time and will be indicated in the annual statement at least once every 5 years.

The attaching riders (if any) will also be extended automatically to the respective maximum term available without medical underwriting, unless otherwise terminated earlier on or prior to the maturity. For full details of the auto-extension, please refer to Product Disclosure Sheet.

## 6. How is the regular premium and irregular premium allocated?

Depending on the premium paying term, the premium paid into the investment-linked plan will be allocated to purchase units based on the following allocation rates:

Policy Year	Regular Premium Allocation Rate (Based on premium payment term)				Top-Up Premium Allocation Rate	
	5 years	10 years	20 years	Full Term	MaxSaver	Max Top-up
1	86%	75%	60%	60%	95%	95%
2	86%	75%	60%	60%		
3	88%	85%	60%	60%		
4	90%	85%	80%	80%		
5	100%	90%	80%	80%		
6	-	90%	80%	80%		
7-10	-	100%	95%	95%		
Thereafter	-	-	100%	100%		

The allocated premium will be used to purchase units in Zurich Investment-Linked Fund of your choice. A portion of unallocated premium is used to meet payment of commissions to intermediaries and management expenses.

## 7. What are the fees and charges of Zurich ValueLife Premier?

<b>Insurance Charges</b>	Based on age, gender and underwriting decision	
<b>Policy Fee</b>	<ul style="list-style-type: none"> <li>• RM5 per month for Annual Premium Payment Mode</li> <li>• RM6 per month for all other Premium Payment Mode</li> </ul>	
<b>Fund Switching Fee</b>	<ul style="list-style-type: none"> <li>• One (1) free switch every year; subsequent switch would be charged at RM50 per switch</li> <li>• No switching fee for online switching</li> <li>• Minimum fund switching amount is RM1,000</li> </ul>	
<b>Top-up Service Charges</b>	MaxSaver	No Charges
	Max Top-up	RM25
<b>Fund Management Fee</b>	Depending on your choice of funds, 1% – 1.5% per annum based on net asset value of the funds	
<b>Partial Withdrawal Charges</b>	<ul style="list-style-type: none"> <li>• Partial Withdrawal Charges: Nil</li> <li>• Minimum withdrawal amount is RM1,000</li> <li>• Minimum investment account balance is RM2,000 across all funds</li> </ul>	

## 8. What are the major exclusions for Zurich ValueLife Premier?

No benefit shall be payable under the following circumstances:

1. Death as a result of suicide, while sane or insane, within one year from the Commencement Date or Reinstatement Date or Date of Increase in sum assured, whichever is later.
2. Total and Permanent Disability (TPD) caused directly or indirectly, wholly or partly, by and of the following occurrences:
  - a. Any self-inflicted injuries while sane or insane;
  - b. Travel or flight in or on any type of aircraft except on a regular scheduled passenger flight of a commercial aircraft;
  - c. Pre-existing Illness.
3. Accidental Death or Total and Permanent Disability (TPD) caused directly or indirectly, wholly or partly, by and of the following occurrences:
  - a. Self-destruction or any attempt threat or self-inflicted injury while sane or insane, intoxication by alcohol or drugs/narcotics of any kind (other than those taken in accordance with treatment prescribed and directed by the Registered Medical Practitioner, but not for the treatment of drug or

- alcohol addiction);
  - b. Participation in professional sports (including caving, potholing and bungee jumping);
  - c. Illness, injury or other losses occurring before the payment of the initial premium, or while the policy is in a state of lapse.
4. Infectious Diseases as a consequence of the following occurrence:
- a. Symptoms of any of the Infectious Diseases that is manifested prior to or within ninety (90) days from the Commencement Date or Reinstatement Date, whichever is later;
  - b. Infectious Diseases arises directly or indirectly from any Pre-Existing Conditions;
  - c. The presence of the Acquired Immune Deficiency Syndrome (“AIDS”)/ Human Immunodeficiency Virus (“HIV”) infection.

**Note:**

The exclusion list is not exhaustive. Please refer to the policy documents for the full list of exclusions under this plan.

**9. Are the premiums paid for Zurich ValueLife Premier eligible for income tax relief?**

Yes, the premiums paid are eligible for income tax relief in addition to your other family takaful or life insurance plans, subject to the final decision of the Inland Revenue Board of Malaysia (IRB).

**Important Notes**

- Zurich Life Insurance Malaysia Berhad is licensed under the Financial Services Act (FSA) 2013 and regulated by Bank Negara Malaysia.
- The brochure is for illustrative purposes only. For further details of terms and conditions, please refer to the product disclosure sheet, sales illustration and policy documents.
- You should be certain that this plan meets your needs and that the premium payable under the policy is an amount you can afford.
- If the policy is cancelled within fifteen (15) days free-look period from the date of delivery of the policy, any unallocated premium, Investment Account Value (if any), insurances charges (if any) and policy fee that have been deducted, less medical expenses (if any) will be refunded.
- Buying a life insurance policy entails long-term commitment. To enjoy maximum benefits for continued coverage, it is worth keeping the policy in-force.
- If you surrender your policy early, you may get back less than the amount you have paid.
- The fees and charges are not guaranteed. The Company reserves the right to revise the fees and charges by notifying the policyholder at least three (3) months before the policy anniversary date.
- The investment-linked funds’ values may rise or fall, based on the prevailing market conditions and the underlying investment performance of the funds. Past actual performance may not be a reliable guide to future performance, which may be different.
- The funds may be invested in Shariah-compliant securities; and the product is not designed pursuant to Shariah principles.
- This is an insurance product that is tied to the performance of the underlying assets, and is not a pure investment product such as unit trusts.
- For more information on the daily fund price, fund objective and asset allocation, please visit <https://www.zurich.com.my/LI/funds>
- The unit price is valued at the end of each business day. It is derived by dividing the net asset value on the business day before the valuation date by the number of units in issue of relevant Zurich Investment-linked Funds.
- The Company reserves the right to suspend issuance or redemption of units for a reasonable period under exceptional circumstances, such as and including intervening events resulting in temporary closure of any stock exchange or suspension of particular stocks in which the fund is invested.
- All premium and fees shown in this document may be subject to tax or other government levies.

For more information and assistance on **Zurich ValueLife Premier**, please contact our **Zurich Wealth Planner** or **Zurich Call Centre** at **1-300-888-622** or email us at **callcentre@zurich.com.my**.

In the event of discrepancy, ambiguity and conflict in interpreting any term or condition, the English version shall prevail and supersede the Bahasa Malaysia, Chinese and Tamil versions.



# Zurich ValueLife Premier

## Bukan semua Hero kebal.

Anda adalah hero keluarga anda.  
Anda bekerja keras demi memenuhi keperluan,  
membela dan melindungi mereka.

Tetapi, anda juga tidak kebal dalam menghadapi  
kemungkinan yang mendatang.



Di sinilah anda mungkin berkata  
"Mereka dilindungi – saya memiliki  
polisi insurans hayat, perlindungan  
kemalangan dan penyakit kritikal!"  
Tetapi, adakah anda dilindungi  
secukupnya?

Kesemua perlindungan ini mungkin  
dapat menjaga keperluan keluarga  
anda dengan serta-merta apabila  
anda hilang keupayaan dan diserang  
penyakit tanpa diduga, tetapi siapakah  
yang akan menanggung perbelanjaan  
berulang dalam tempoh jangka panjang,  
kecemasan mahupun keperluan mereka  
yang tidak diduga? Tanpa pendapatan  
yang tetap, adalah sukar untuk anda

Lebih **60%** rakyat Malaysia  
hanya mempunyai simpanan  
untuk mereka bertahan  
kurang daripada 6 bulan  
sekiranya kehilangan sumber  
pendapatan.

Sumber: Kajian kuantitatif Jurang  
Perlindungan Pendapatan, Mac 2016,  
yang dijalankan oleh Epiphany RBC

Hanya **10.8%** isi rumah bandar  
di Malaysia mempunyai  
simpanan yang cukup untuk  
menampung 'kejutan bebanan  
kewangan' yang berlaku  
akibat kehilangan pekerjaan,  
krisis ekonomi, kecacatan  
fizikal, kematian, dan  
sebagainya.

Sumber: The Star, 2016

kekal menjadi Hero yang sentiasa di  
sisi mereka bila diperlukan.

Memiliki perlindungan yang mencukupi  
tidak semestinya dibebani dengan kos  
yang tinggi. Dengan premium yang  
berpatutan serendah RM200 sebulan,  
**Zurich ValueLife Premier**, sebuah pelan  
berkaitan pelaburan berpremium lazim  
dapat menyediakan polisi perlindungan  
yang tinggi untuk melindungi gaya hidup  
anda yang sentiasa berubah. Oleh itu,  
tidak kira apa jua yang berlaku, masa  
depan keluarga anda akan kekal terjamin.

Setiap Hero perlukan sokongan.  
**Perlindungan yang mencukupi amat  
penting.**

**90%** rakyat Malaysia yang  
mempunyai perlindungan  
insurans hayat tidak  
mendapat perlindungan yang  
mencukupi, dengan  
perlindungan hanya sebanyak  
satu atau dua kali pendapatan  
tahunan mereka.



Sumber: Persatuan Insurans Hayat  
Malaysia (LIAM) Jawatankuasa  
Promosi Industri, 2015

**50%** isi rumah bandar  
di Malaysia tidak  
mempunyai sebarang  
simpanan kewangan.





Sumber: Laporan Isi Rumah Negeri  
II, Institut Penyelidikan Khazanah

# Zurich ValueLife Premier

## Kuasa-kuasa Hero:

-  **Perlindungan yang tinggi sehingga umur 100 tahun dengan Had Tanpa Pemeriksaan Perubatan yang tinggi sehingga RM4,000,000<sup>1</sup>**
-  **Perlindungan sehingga RM8 juta jumlah diinsuranskan bagi Hilang Upaya Keseluruhan Kekal (HUKK)**
-  **Pendapatan HUKK Tambahan selama 10 tahun**
-  **Perlindungan Penyakit Berjangkit untuk Penyakit Tangan Kaki dan Mulut, Virus Zika dan banyak lagi**

## Kuasa Tambahan:

-  Perlindungan hayat sehingga 500% jumlah diinsuranskan semasa (CSA)
-  Tambahan kepada jumlah diinsuranskan sebanyak RM25,000 setiap 5 tahun sehingga maksimum RM100,000
-  Jaminan Tidak Luput untuk 5 tahun pertama
-  Pilihan yang fleksibel untuk tempoh pembayaran premium bagi 5 tahun, 10 tahun, 20 tahun atau jangka masa penuh

## Perlindungan yang lebih tinggi sehingga usia 100 dengan Had Tanpa Pemeriksaan Perubatan yang tinggi



Dapatkan perlindungan yang tidak dapat ditandingi untuk anda dan orang tersayang dengan pelan perlindungan yang lebih tinggi bermula daripada **RM500,000**. Tambahan pula, **tiada pemeriksaan kesihatan diperlukan<sup>1</sup> untuk perlindungan setinggi RM4,000,000!** Pilih daripada pelbagai pilihan perlindungan untuk memenuhi keperluan anda – perlindungan jangka panjang selama 20 tahun, atau perlindungan berterusan sehingga umur 70, 80 atau 100 tahun. Selain itu, tempoh polisi anda akan disambung secara automatik<sup>2</sup> sehingga umur 100 tahun setelah tamat tempoh perlindungan asal (20 tahun atau sehingga umur 70 atau 80 tahun) tanpa taja jamin.

## Perlindungan Hilang Upaya Keseluruhan Kekal (HUKK)<sup>3</sup> sehingga RM8 juta jumlah diinsuranskan



Pelan ini membolehkan anda mempunyai perlindungan HUKK sehingga maksimum RM8,000,000 jumlah diinsuranskan bagi setiap hayat.

## Pendapatan HUKK Tambahan selama 10 tahun



Sekiranya anda menderita daripada HUKK sebelum mencapai umur 70 tahun, anda akan menerima Pendapatan HUKK sebanyak **5% daripada jumlah diinsuranskan semasa setiap tahun untuk 10 tahun polisi** bermula dari Ulang Tahun Polisi seterusnya mengikut tarikh HUKK.

### Nota:

- <sup>1</sup> Bergantung kepada umur dan keadaan kesihatan hayat yang diinsuranskan.
- <sup>2</sup> Anda mungkin perlu membayar premium tambahan. Kami akan memaklumkan kepada anda tentang penyambungan automatik ini dan sebarang premium tambahan akan dimaklumkan secara bertulis sekurang-kurangnya 90 hari sebelum penyambungan automatik. Sila rujuk kepada Soalan Lazim No. 5 untuk maklumat lanjut.
- <sup>3</sup> Manfaat HUKK akan tamat pada ulang tahun polisi berikutan hari lahir ke-70 hayat yang diinsuranskan.



Sekiranya Adam, umur 35 tahun, membeli pelan Zurich ValueLife Premier dengan jumlah asas diinsuranskan sebanyak RM1,000,000 dan menderita daripada HUKK, beliau akan menerima 5% daripada jumlah diinsuranskan semasa bagi setiap tahun, dibayar selama 10 tahun polisi, di samping jumlah diinsuranskan semasa atau Nilai Akaun Pelaburan (yang mana lebih tinggi) yang perlu dibayar disebabkan HUKK. Sekiranya berlaku kematian sebelum pembayaran Pendapatan HUKK dapat diselesaikan, baki pendapatan akan dibayar sekaligus dengan kadar diskaun mengikut budi bicara kami.

## Manfaat Penyakit Berjangkit<sup>4</sup>



Sekiranya anda didiagnosis dengan mana-mana penyakit berjangkit yang disenaraikan dalam jadual di bawah sebelum mencapai umur 70 tahun, anda berhak mendapat sebanyak **RM10,000 sekaligus bagi setiap penyakit berjangkit** yang didiagnosis. Setiap penyakit berjangkit hanya boleh dituntut sekali.

Penyakit Berjangkit	
Umur 15 dan ke bawah	Umur 16 dan ke atas
Penyakit Tangan Kaki dan Mulut	Demam Kepialu
Penyakit Campak	Ebola
Penyakit Meningokokus	Virus Zika
Beguk	Sindrom Pernafasan Akut yang Teruk (SARS)
Taun	Virus Ensefalitis Nipah
Tuberkulosis	Influenza A – Avian Influenza A (H7N9) & A(H5N1)
Hepatitis A	Malaria

**Nota:**

<sup>4</sup> Sila rujuk kontrak polisi untuk definisi terperinci mengenai penyakit berjangkit yang dilindungi.

## Perlindungan yang lebih tinggi untuk masa depan insan tersayang



Dapatkan sehingga **500% jumlah perlindungan insurans anda<sup>5</sup>** sekiranya berlaku kemalangan yang tidak diinginkan seperti yang dinyatakan di bawah:

Jumlah Perlindungan Insurans	100% Daripada Jumlah Diinsuranskan Semasa	Untuk Kematian atau Hilang Upaya Keseluruhan Kekal (HUKK) diakibatkan oleh kesemua sebab	
	200% Daripada Jumlah Diinsuranskan Semasa	Untuk Kematian Akibat Kemalangan atau HUKK Semasa Balik Kampung	
	300% Daripada Jumlah Diinsuranskan Semasa	Untuk Kematian Akibat Kemalangan Menggunakan Pengangkutan Awam	
	400% Daripada Jumlah Diinsuranskan Semasa	Untuk Kematian Akibat Kemalangan Di Luar Malaysia	
	500% Daripada Jumlah Diinsuranskan Semasa	Untuk Kematian Akibat Kemalangan Di Atas Penerbangan	

Sekiranya berlaku sebarang kemalangan yang dinyatakan di atas, jumlah perlindungan insurans yang perlu dibayar seharusnya jumlah yang lebih tinggi daripada Jumlah Diinsuranskan Semasa (CSA) (selepas ditolak sebarang pengeluaran yang dibuat dalam tempoh 12 bulan sebelumnya) atau Nilai Akaun Pelaburan.

**Nota:**

<sup>5</sup> Untuk butiran lanjut tentang terma dan syarat, sila rujuk kepada lembaran pendedahan produk, ilustrasi jualan dan dokumen polisi.

## Tambahan kepada Jumlah Diinsuranskan setiap 5 tahun



Jumlah asas diinsuranskan **meningkat sebanyak RM25,000<sup>6</sup>** setiap 5 tahun polisi tanpa menanggung caj insurans tambahan bagi memberikan perlindungan tambahan kepada insan tersayang sekiranya kemalangan yang tidak diduga berlaku ke atas anda.

Akhir Tahun Polisi	Kenaikan Jumlah Perlindungan Asas
Tahun ke-5	+ RM25,000
Tahun ke-10	+ RM25,000
Tahun ke-15	+ RM25,000
Tahun ke-20	+ RM25,000
<b>Jumlah</b>	<b>+ RM100,000</b>

## Jaminan Tidak Luput untuk 5 tahun pertama



Walaupun Nilai Pelaburan anda tidak mencukupi untuk menampung yuran insuran dan caj yang disebabkan oleh ketidakstabilan pasaran, Zurich ValueLife Premier anda akan **terus berkuatkuasa dan memberi perlindungan**. Bayaran premium (termasuk semakan pembayaran premium yang diminta oleh Syarikat) mesti dibayar secara berterusan sebelum tarikh akhir premium dan tiada pengeluaran dilakukan dalam tempoh 5 tahun polisi pertama.

### Nota:

Sebarang perubahan ke atas premium dan manfaat adalah tertakluk kepada syarat yang ditentukan oleh Syarikat untuk menikmati Jaminan Tidak Luput ini. Tertakluk kepada terma dan syarat.

### Nota:

<sup>6</sup> Polisi mesti terus berkuat kuasa selama lima (5) tahun sebelum kenaikan. Tambahan kepada jumlah diinsuranskan dihadkan kepada RM100,000 bagi setiap polisi. Untuk tempoh perlindungan selama 20 tahun, tambahan kepada Jumlah Diinsuranskan akan dihadkan kepada RM 75,000.

## Tempoh bayaran premium yang fleksibel



Kami memberi anda fleksibiliti untuk memilih satu daripada 4 tempoh pembayaran premium.

5 tahun

10 tahun

20 tahun

Tempoh polisi penuh

## Ganjaran dan peluang pelaburan



### Dividen Tahunan<sup>7</sup>

Sepanjang anda dilindungi dengan pelan Zurich ValueLife Premier, anda akan menerima Dividen Tahunan yang bernilai **0.15% daripada Nilai Akaun Pelaburan purata harian untuk tempoh satu tahun lalu**, dikreditkan ke Akaun Pelaburan anda pada setiap bulan April tahun tersebut.

### Pelbagai gerbang untuk menikmati dana tempatan dan asing Zurich Edge

Kini dengan Zurich ValueLife Premier, anda lebih mudah untuk melabur dalam **pelbagai dana tempatan dan asing** pilihan anda. Manfaatkan kapasiti pertumbuhan tinggi dana-dana ini kerana ia diurus secara profesional untuk memenuhi selera risiko dan gaya pelaburan anda.

## Fleksibiliti untuk meningkatkan perlindungan anda



Anda boleh menyediakan **perlindungan tambahan** untuk melindungi insan tersayang apabila anda menambah perlindungan anda dengan pilihan rider berikut:

- Payor Benefit Rider
- Critical Care Essential
- Critical Care Premium Waiver

### Nota:

<sup>7</sup> Untuk butiran lanjut tentang terma dan syarat, sila rujuk lembaran pendedahan produk, ilustrasi jualan dan dokumen polisi.

# Gambaran keseluruhan bagaimana Zurich ValueLife Premier berfungsi

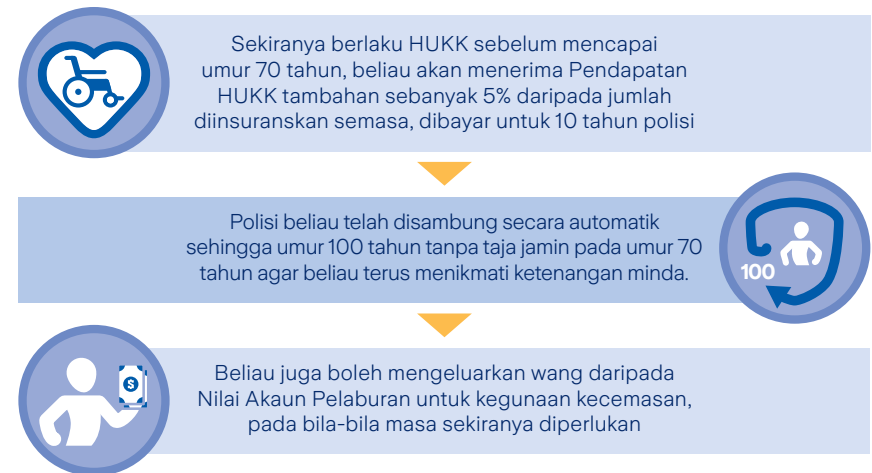
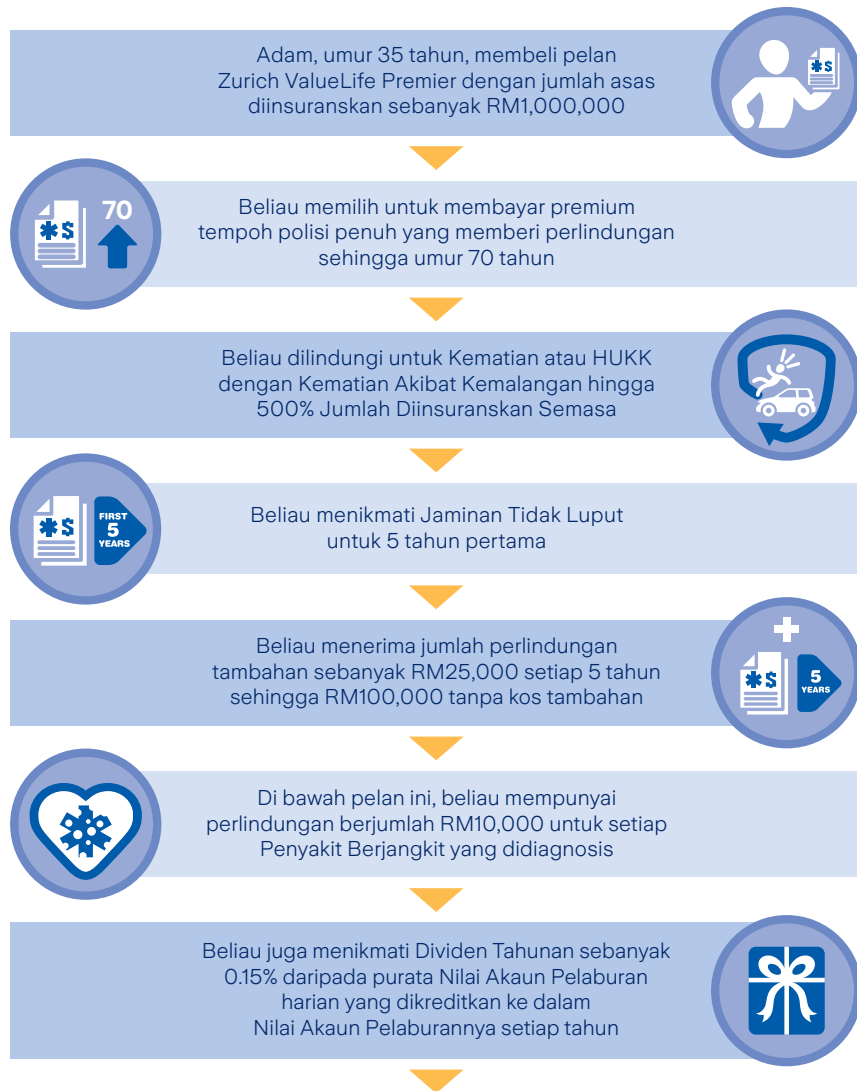

## Soalan-Soalan Lazim

### 1. Apakah Zurich ValueLife Premier?

Zurich ValueLife Premier adalah pelan berkaitan pelaburan tanpa penyertaan yang berpremium lazim dengan pilihan tempoh pembayaran premium terhad yang menyediakan perlindungan yang tinggi untuk Kematian atau Hilang Upaya Keseluruhan Kekal (HUKK)<sup>8</sup> sehingga umur 100 tahun.

### 2. Siapa yang layak untuk Zurich ValueLife Premier?

Zurich ValueLife Premier disediakan untuk sesiapa yang berumur di antara 30 hari dan 70 tahun. Walau bagaimanapun, pemilik polisi mestilah sekurang-kurangnya berumur 16 tahun.

### 3. Apakah tempoh pembayaran premium yang boleh dipilih?

Terdapat 4 pilihan bagi tempoh pembayaran premium untuk Zurich ValueLife Premier: 5 tahun, 10 tahun, 20 tahun atau tempoh polisi penuh.

### 4. Apakah premium minimum Zurich ValueLife Premier?

Anda boleh menikmati Zurich ValueLife Premier dengan premium serendah RM200 sebulan. Anda mempunyai fleksibiliti untuk membuat pembayaran premium anda secara bulanan, suku tahunan, setengah tahunan atau tahunan.

Terdapat juga pilihan tambah nilai untuk meningkatkan nilai akaun pelaburan anda dengan:

- MaxSaver – daripada serendah RM10 sebulan
- Max Top-up – bayaran sekaligus daripada RM500 bagi setiap tambah nilai

#### Nota:

<sup>8</sup> Manfaat HUKK akan tamat pada ulang tahun polisi berikutan hari lahir ke-70 hayat yang diinsuranskan.

### 5. Bagaimanakah penyambungan automatik berfungsi?

Tempoh perlindungan anda akan disambung secara automatik sehingga umur 100 tahun setelah tamat tempoh perlindungan asal (20 tahun atau sehingga umur 70 atau 80 tahun) tanpa taja jamin perubatan. Kami akan memaklumkan kepada anda tentang penyambungan automatik tersebut, sebarang premium tambahan yang diperlukan untuk tempoh lanjutan dan tindakan yang perlu diambil dengan memberikan anda sekurang-kurangnya 90 hari notis sebelum penyambungan automatik. Sekiranya anda tidak ingin meneruskan penyambungan automatik ini, anda boleh memaklumkan kepada kami secara bertulis sebelum tempoh matang. Sila rujuk kepada contoh berikut merangkumi pelbagai tempoh perlindungan asal:

Sekiranya Adam (umur 35 tahun, lelaki, bukan perokok, melabur dalam Dana Vulture Zurich) membeli Zurich ValueLife Premier dengan Jumlah Asas Diinsuranskan sebanyak RM700,000 dan memilih untuk tempoh bayaran premium penuh:

Tempoh Perlindungan Asal Yang Dipilih	Jumlah Premium Tahunan Asal (RM)	Jumlah Premium Tahunan Selepas Penyambungan Automatik sehingga Umur 100 Tahun (RM)
20 tahun	2,700	13,500 (dari umur 56)
Sehingga umur 70 tahun	4,200	21,750 (dari umur 71)
Sehingga umur 80 tahun	4,800	31,300 (dari umur 81)
Sehingga umur 100 tahun	6,000	Tidak Berkenaan

Jumlah premium yang dinyatakan dalam jadual perbandingan adalah tidak dijamin dan mungkin berbeza bergantung kepada anggaran kelestarian, yang akan dikira berdasarkan anggaran hasil masa hadapan ketika ianya dikira. Jumlah premium yang perlu dibayar semasa tempoh lanjutan mungkin berubah dari semasa ke semasa dan akan dinyatakan dalam penyataan tahunan sekurang-kurangnya sekali bagi setiap 5 tahun.

Semua manfaat tambahan yang dilampirkan (jika ada) juga akan disambung secara automatik sehingga tempoh maksimum yang ada tanpa taja jamin perubatan, kecuali jika ianya telah ditamatkan lebih awal pada atau sebelum mencapai tempoh matang. Untuk maklumat penuh mengenai penyambungan automatik ini, sila rujuk Lembaran Pendedahan Produk.

## 6. Bagaimanakah premium lazim dan premium tidak lazim diperuntukkan?

Bergantung kepada tempoh bayaran premium, premium yang dibayar ke dalam pelan berkaitan pelaburan akan diperuntukkan untuk membeli unit berdasarkan kadar peruntukan berikut:

Tahun Polisi	Kadar Peruntukan Premium Lazim (Berdasarkan tempoh bayaran premium)				Kadar Peruntukan Tambah Nilai Premium	
	5 Tahun	10 Tahun	20 Tahun	Jangka Masa Penuh	MaxSaver	Max Top-up
1	86%	75%	60%	60%	95%	95%
2	86%	75%	60%	60%		
3	88%	85%	60%	60%		
4	90%	85%	80%	80%		
5	100%	90%	80%	80%		
6	-	90%	80%	80%		
7 - 10	-	100%	95%	95%		
Berikutnya	-	-	100%	100%		

Premium yang diperuntukkan akan digunakan untuk membeli unit di dalam Dana Berkaitan Pelaburan Zurich pilihan anda. Sebahagian daripada premium yang tidak diperuntukkan akan digunakan untuk membuat bayaran komisen kepada pengantara dan perbelanjaan pengurusan.

## 7. Apakah yuran dan caj Zurich ValueLife Premier?

<b>Caj Insurans</b>	Berdasarkan umur, jantina dan keputusan taja jamin	
<b>Yuran Polisi</b>	<ul style="list-style-type: none"> <li>• RM5 sebulan untuk Kaedah Pembayaran Premium Tahunan</li> <li>• RM6 sebulan untuk Kaedah Pembayaran Premium Lain</li> </ul>	
<b>Yuran Penukaran Dana</b>	<ul style="list-style-type: none"> <li>• Satu (1) penukaran percuma setiap tahun; Penukaran seterusnya akan dikenakan caj sebanyak RM50 bagi setiap penukaran</li> <li>• Tiada yuran dikenakan untuk penukaran yang dibuat secara dalam talian</li> <li>• Jumlah minimum penukaran dana ialah RM1,000</li> </ul>	
<b>Caj Khidmat Tambah Nilai</b>	MaxSaver	Tiada caj
	Max Top-up	RM25
<b>Yuran Pengurusan Dana</b>	Bergantung pada dana pilihan anda, 1% – 1.5% setahun berdasarkan nilai aset bersih dana	
<b>Caj Pengeluaran Separa</b>	<ul style="list-style-type: none"> <li>• Caj pengeluaran separa: Tiada</li> <li>• Jumlah pengeluaran minimum ialah RM1,000</li> <li>• Baki minimum akaun pelaburan ialah RM2,000 untuk semua dana</li> </ul>	

## 8. Apakah pengecualian utama di bawah Zurich ValueLife Premier?

Tiada manfaat akan dibayar di bawah keadaan berikut:

1. Kematian disebabkan bunuh diri, sama ada ketika siuman atau tidak siuman, dalam tempoh setahun dari Tarikh Permulaan atau Tarikh Penguatkuasaan Semula atau Tarikh Kenaikan Jumlah Diinsuranskan, mana yang kemudian.
2. Hilang Upaya Keseluruhan Kekal (HUKK) yang diakibatkan secara langsung atau tidak langsung, sepenuhnya atau sebahagiannya, daripada kejadian-kejadian berikut:
  - a. Sebarang kecederaan diri yang disengajakan ketika siuman atau tidak siuman;
  - b. Perjalanan atau penerbangan di dalam atau di atas sebarang jenis pesawat kecuali dalam penerbangan penumpang berjadual biasa oleh pesawat komersial;
  - c. Penyakit sedia ada.
3. Kematian Akibat Kemalangan atau Hilang Upaya Keseluruhan Kekal (HUKK) yang diakibatkan secara langsung atau tidak langsung, sepenuhnya atau sebahagiannya, daripada:
  - a. Kemusnahan diri atau sebarang percubaan ancaman atau kecederaan diri yang disengajakan ketika siuman atau tidak siuman; mabuk disebabkan pengaruh sebarang jenis alkohol atau dadah/narkotik (selain yang diambil mengikut rawatan yang ditetapkan dan diarahkan oleh Pengamal Perubatan Berdaftar, tetapi bukan untuk rawatan

- ketagihan dadah atau ketagihan alkohol);
- b. Penyertaan dalam sukan profesional (termasuk aktiviti penjelajahan dan pengembaraan dalam gua dan terjun lelabah);
  - c. Penyakit, kecederaan atau kerugian lain yang berlaku sebelum pembayaran premium permulaan, atau semasa polisi berada dalam keadaan luput.
4. Penyakit Berjangkit akibat daripada kejadian berikut:
- a. Simptom-simptom bagi sebarang Penyakit Berjangkit yang wujud sebelum atau dalam tempoh sembilan puluh (90) hari dari tarikh Permulaan atau Tarikh Penguatkuasaan Semula, yang mana kemudian;
  - b. Penyakit Berjangkit timbul secara langsung atau tidak langsung dari mana-mana penyakit sedia ada;
  - c. Kehadiran jangkitan Sindrom Kurang Daya Tahan Penyakit ("AIDS")/ Virus Kurang Daya Tahan Manusia ("HIV").

**Nota:**

Senarai pengecualian ini adalah tidak menyeluruh. Sila rujuk dokumen polisi untuk senarai pengecualian penuh di bawah pelan ini.

**9. Adakah premium yang dibayar untuk Zurich ValueLife Premier layak untuk pelepasan cukai?**

Ya. Premium yang dibayar memenuhi syarat pelepasan cukai peribadi bagi takaful keluarga atau insurans hayat anda yang lain, tertakluk kepada keputusan muktamad Lembaga Hasil Dalam Negeri (LHDN).

**Nota Penting**

- Zurich Life Insurance Malaysia Berhad didaftarkan di bawah Akta Perkhidmatan Kewangan (FSA) 2013 dan diselia kawal oleh Bank Negara Malaysia.
- Risalah ini adalah untuk tujuan ilustrasi sahaja. Untuk maklumat lanjut mengenai terma dan syarat, sila rujuk lembaran pendedahan produk, ilustrasi jualan dan dokumen polisi.
- Anda perlu memastikan bahawa pelan ini memenuhi keperluan anda dan premium yang perlu dibayar di bawah polisi ini adalah jumlah yang mampu anda bayar.
- Jika polisi dibatalkan dalam tempoh lima belas (15) hari tempoh penelitian percuma dari tarikh penghantaran polisi, sebarang premium yang tidak diperuntukkan, Nilai Akaun Pelaburan (jika ada), caj insurans (jika ada) dan yuran polisi yang telah ditolak, selepas ditolak perbelanjaan perubatan (jika ada) akan dikembalikan.
- Membeli polisi insurans hayat memerlukan komitmen jangka panjang. Bagi menikmati manfaat maksimum untuk perlindungan berterusan, anda disarankan untuk memastikan polisi terus berkuatkuasa.
- Sekiranya anda menyerahkan polisi anda lebih awal, anda mungkin menerima pulangan kurang berbanding jumlah yang telah anda bayar.
- Kos dan caj insurans adalah tidak terjamin. Syarikat berhak menyemak semula kos dan caj insurans dengan memaklumkan kepada pemegang polisi sekurang-kurangnya tiga (3) bulan sebelum tarikh ulang tahun polisi.
- Nilai dana berkaitan pelaburan mungkin meningkat atau menurun, berdasarkan keadaan pasaran semasa dan prestasi pelaburan dasar dana tersebut. Prestasi sebenar masa lalu mungkin tidak sesuai dijadikan panduan kepada prestasi masa hadapan yang mungkin berbeza.
- Dana ini mungkin dilaburkan ke dalam sekuriti yang mematuhi Syariah; dan produk ini tidak direka berlandaskan prinsip Syariah.
- **Ini adalah produk insurans yang terikat dengan prestasi aset asas, dan bukan produk pelaburan sebenar seperti unit amanah.**
- Harga unit adalah dinilai pada penghujung setiap hari perniagaan. Ianya diperolehi dengan membahagikan nilai aset bersih pada hari perniagaan sebelum tarikh penilaian dengan jumlah unit yang dikeluarkan berkaitan Dana Berkaitan Pelaburan Zurich.
- Untuk maklumat lanjut tentang harga dana harian, objektif dana dan peruntukan aset, sila layari <https://www.zurich.com.my/LI/funds>
- Syarikat berhak untuk menggantung pengeluaran atau penebusan unit untuk sesuatu tempoh yang wajar di bawah keadaan yang tertentu, seperti dan termasuk campur tangan yang menyebabkan penutupan sementara mana-mana bursa saham atau penggantungan saham-saham tertentu di mana dana tersebut dilaburkan.
- Semua premium dan yuran yang tertera di dalam dokumen ini mungkin tertakluk kepada cukai atau levi kerajaan yang lain.

Untuk maklumat dan bantuan lanjut mengenai **Zurich ValueLife Premier**, sila hubungi **Perancang Kewangan Zurich** atau **Pusat Panggilan Zurich** di **1-300-888-622** atau e-mel kami di **callcentre@zurich.com.my**

Sekiranya terdapat kekeliruan, kekaburan dan konflik dalam pentafsiran mana-mana terma atau syarat, versi Bahasa Inggeris adalah terpakai dan mengatasi versi Bahasa Malaysia, Bahasa Cina dan Bahasa Tamil.



# Zurich ValueLife Premier

## 并非每位英雄都无敌。

您是家里的英雄。  
您努力不懈为家人提供一切，细心养育同时保护他们。

然而，您并非是无敌的。



也许您会这么说“他们都已得到保障 - 我有人寿，意外和严重疾病保单！”可是，您是否拥有充足的保障？

或许这些保单会在您面对意想不到的残疾时，能照顾到您家人当下的需求，然而谁又能照顾他们往后的日常开销，甚至紧急或意外状况时的需求？缺乏一份稳定的收入，您将无法再扮演他们所需的英雄。

其实，欲获得充足的保障并不一定要支付昂贵的保费。诚意向您推荐 **Zurich ValueLife Premier** 这份按期缴费投资联结保单，由每月低至 RM200 的实惠保费，就可为您提供充足的保障，以应付您不断变化的生活方式。因此无论发生什么事，都不会影响到您家人的未来。

每一位英雄都需要保障。  
**因为充足的保障极为重要。**

超过 **60%** 的大马人在面对收入损失的情况下，他们的储蓄只能维持少过 **6** 个月的生活。

来源：收入保护差距定量研究，2016年3月，由Epiphany RBC进行

**90%** 拥有寿险的大马人寿险保额不足，他们的保额只达到其年收的一或二倍。

来源：马来西亚人寿保险协会 (LIAM) 行业促进委员会，2015年

只有 **10.8%** 的大马都会家庭拥有足够的储蓄来对抗如失业、经济危机、身体受损、死亡等事件造成的“财务冲击”。

来源：The Star, 2016年

**50%** 的大马都会家庭并没有任何财务储蓄。





来源：Khazanah 研究所家庭状况二报告

# Zurich ValueLife Premier

## 超保障力量：

-  高保额保障至**100岁**，并享有更高的免健康检查保额高达**RM4百万**<sup>1</sup>
-  可受保高达**RM8百万**保额的永久性终身全残(TPD)保障
-  长达**10年**的永久性终身全残补贴收入
-  传染病保障：如手足口症、兹卡病毒和其它病症

## 力量增值：

-  寿险保障高达500%的当前保额(CSA)
-  每5年增加RM25,000基本保额至最高RM100,000
-  保单首5年持续有效保证
-  5年、10年、20年或终生的灵活保费支付期供您选择

## 高保额保障至100岁并可享受更高的免健康检查保额



一份从**RM500,000**更高保额起的保障计划，为您和您的亲人提供无与伦比的保障。同时，您还可享有高达**RM4,000,000**的**免健康检查保额**<sup>1</sup>！此外，您可选择各种受保期限如20年，或持续受保至70、80或100岁，以满足您的需求。除此之外，您的受保期限将在初始保障期限（20年或持续受保至70岁或80岁）期满时在无需核保的情况下自动更新<sup>2</sup>至100岁。

## 可受保高达RM8百万保额的永久性终身全残(TPD)<sup>3</sup>保障



此计划允许每位受保人投保高达RM8,000,000保额的永久性终身全残保障。

## 长达10年的永久性终身全残补贴收入利益



若您在70岁前蒙受永久性终身全残，您将可在永久性终身全残日期算起的下一个保单年，每年获得**当前保额的5%作为补贴收入，长达10个保单年**。



如果35岁的Adam购买基本保额为RM1,000,000的Zurich ValueLife Premier，不幸遭受永久性终身全残，在支付永久性终身全残保额或投资账面价值(视何者为高)的索赔后，他每年还可获得当保额的5%作为补贴收入，长达10个保单年。若他在永久性终身全残补贴收入支付完成前身故，我们将以自行决定的折扣率一次性支付剩余的补贴收入。

### 备注：

- <sup>1</sup> 取决于投保人的年龄和健康状况。
- <sup>2</sup> 您或需缴付额外保费。我们将在自动更新前的至少90天通知您关于此自动更新以及额外保费。更多详情请参阅常见问题第5题。
- <sup>3</sup> 当投保人的生日年龄到达70岁，永久性终身全残利益将在保单周年终止。

## 传染病利益<sup>4</sup>



若您在70岁前被诊断患有下列图表所列明的任何传染病，**每项获诊传染病可索赔 RM10,000**。每一种传染病只能索赔一次。

传染病	
15岁或以下	16岁或以上
手口足症	伤寒
麻疹	伊波拉
脑膜炎球菌病	兹卡病毒
腮腺炎	严重急性呼吸系统综合症(SARS)
霍乱	立百病毒脑炎
肺结核	甲型流感-禽流感 A(H7N9)及A(H5N1)
A型肝炎	疟疾

## 为您挚爱的未来做更高的保障



一旦不幸发生下列事故，您可获取高达**500%的保险保额<sup>5</sup>**：

保险保额	当前保额的100%	任何原因导致身故或永久性终身全残 (TPD)	
	当前保额的200%	回乡时发生意外身故或永久性终身全残	
	当前保额的300%	公共交通意外身故	
	当前保额的400%	在马来西亚境外意外身故	
	当前保额的500%	飞机飞行的意外身故	

一旦发生上述任何事故，应支付的保险保额应为当前保额(CSA)(在扣除前12个月内作出的任何提款)或投资账户价值，视何者为高。

## 每5年增加基本保额



您的基本保额于每5个保单年**增加RM25,000<sup>6</sup>**而不会产生额外的保险费用，从而在您发生不幸事故时为您的挚爱提供额外的保护。

保单年终	基本保额增值
第5年	+ RM25,000
第10年	+ RM25,000
第15年	+ RM25,000
第20年	+ RM25,000
总额	+ RM100,000

## 保单首5年持续有效保证



即使您的投资账户价值 (Investment Account Value, 简称 IAV) 因市场波动而不足以支付保险费和相关费用，您的Zurich ValueLife Premier将**保持有效，并持续为您提供保障**。保费 (包括经由公司要求而调整的保费) 必需在期满日前按期缴付并在首五个保单年内没有作出提款。

### 备注：

保费和利益的任何变动都须遵守公司拟定的条件，以享持续有效保证。须符合条款与条件。

## 灵活保费支付期



我们给您完整的灵活保费支付期供您选择，让您4选1。

5年	10年	20年	终生
----	-----	-----	----

### 备注：

<sup>4</sup> 有关传染病的详细定义，请参阅保单合同。

<sup>5</sup> 欲知条款与条件的更多详情，请参阅产品披露说明书、销售说明书与保单契约。

<sup>6</sup> 保单在增值前五(5)年内必须持续有效。额外保额的总额上限为每项保单RM100,000。至于选择20年保障的保单，额外保额的总额上限为RM75,000。

## 奖励和投资机会



### 年度花红<sup>7</sup>

当 Zurich ValueLife Premier 在保护您的当儿，您还可获得**过去一年每日平均投资账户价值的 0.15% 作为年度花红**，并在每年的四月份记入在您的投资账户。

### 多种途径通入 Zurich Edge 的本地和国外基金

通过 Zurich ValueLife Premier，您可轻易的选择并投资于系列广泛的**多元化本地和国外基金**，充分利用其各自的高增长能力提高潜在收益。这些基金都是专业管理的基金，且配合您的风险偏好和投资风格。

## 提高您保障的灵活性



您可透过以下的附加保单来增强您的保单，以便提供**额外保障**来保护您的挚爱：

- Payor Benefit Rider
- Critical Care Essential
- Critical Care Premium Waiver

### 备注：

<sup>7</sup> 欲知条款与条件的更多详情，请参阅产品披露说明书、销售说明书与保单契约。

## Zurich ValueLife Premier 如何运作

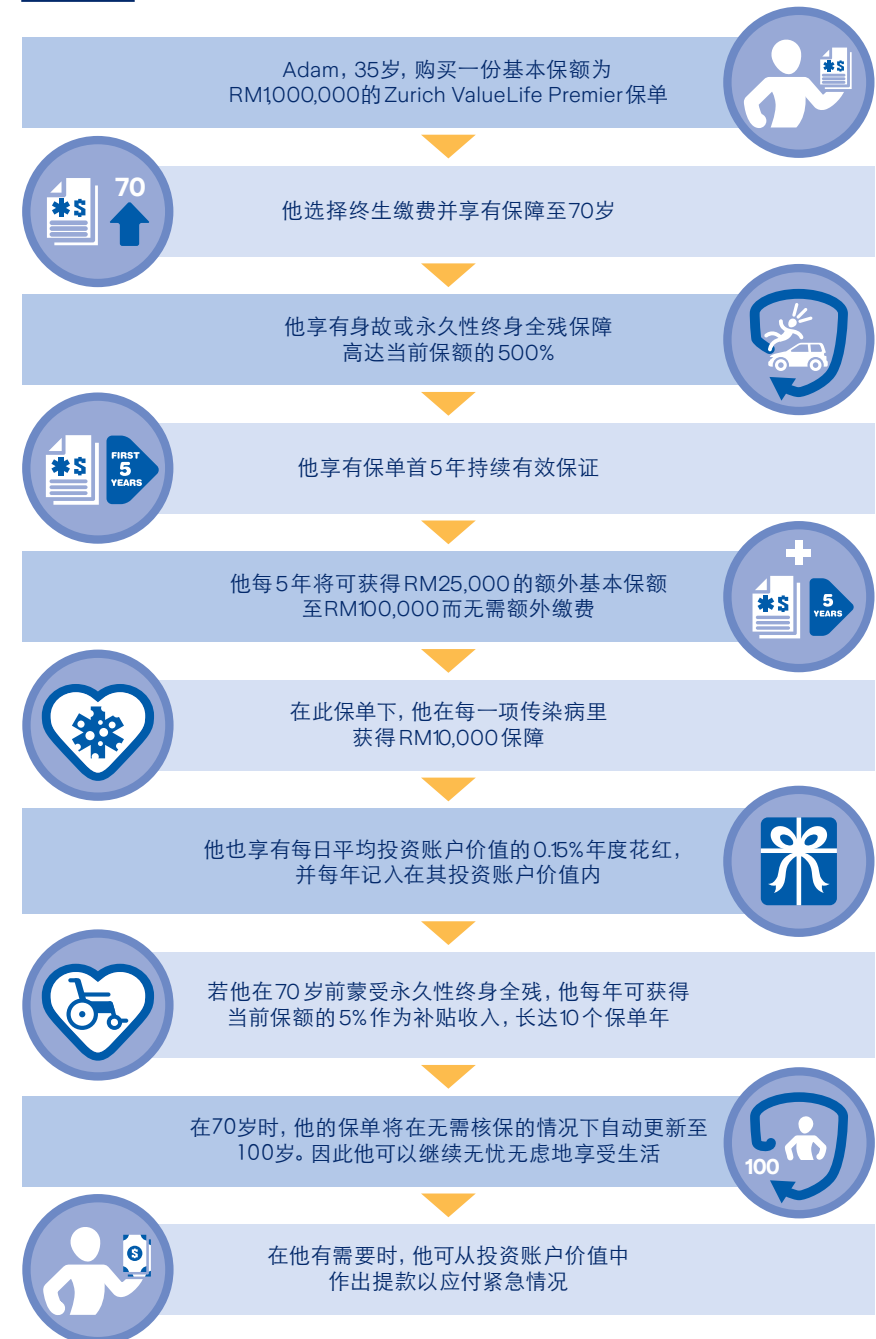

# 常见问题

## 1. Zurich ValueLife Premier 是什么保单？

Zurich ValueLife Premier 是一项按期缴费的无分红投资联结保单，具备有限保费支付期限的选择，并提供身故或永久性终身全残(TPD)<sup>8</sup>的高保障至100岁。

## 2. 谁有资格申请 Zurich ValueLife Premier？

Zurich ValueLife Premier 适合任何年龄介于30天至70岁的人士。而保单持有人必须年满16岁或以上。

## 3. 有哪些保费支付期供选择？

Zurich ValueLife Premier 的保费支付期有4个选择：5年、10年、20年或终生。

## 4. Zurich ValueLife Premier 的最低保费是多少？

您可从每月低至RM200开始享有 Zurich ValueLife Premier，并可选择以每月、每季、每半年或每年的方式来支付您的保费。

您也可以透过加额选项来提高您的投资账户价值：

- MaxSaver – 从每月低至RM10起
- Max Top-up – 每次加额从RM500起

## 5. 自动更新如何运作？

您的保障期限将在初始保障期限（20年或持续受保至70岁或80岁）期满时，无需医疗核保自动更新至100岁。我们将在自动更新前的至少90天通知您关于此自动更新，额外保费以及需采取的行动。如果您不希望继续自动更新，您可以在期满前以书信通知我们。请参阅以下具有各种初始保障期限的范例：

如果Adam (35岁、男、非吸烟人士、投资Zurich Vulture Fund) 以RM700,000的基本保额投保 Zurich ValueLife Premier 并选择终生保费支付期：

初始保障期限	初始应缴付年度保费(RM)	自动更新至100后的应缴付年度保费(RM)
20年	2,700	13,500 (从56岁起)
直至70岁	4,200	21,750 (从71岁起)
直至80岁	4,800	31,300 (从81岁起)
直至100岁	6,000	不适用

比较图表中所显示的保费并不获得保证，并可能会因可持续性预测而有差异，这将根据未来估值结果的计算点来计算。在自动更新期内须缴付的保费可能随时变动，并至少每五年在年度报告中列明一次。

添加的附加保单（若有）也将自动更新至各别最长保障期限而无需医疗核保，除非保单提前或在期满时终止。欲知自动更新的完整详情，请参阅产品披露说明书。

备注：

<sup>8</sup> 永久性终身全残利益将在70岁生日的人寿保险后的保单纪念日后立即停止。

## 6. 按期保费和非按期保费将如何分配？

根据保费支付期限，您所支付的投资联结保单保费将根据以下分配率来购买的单位：

保单年	按期保费分配率 (以保费支付期为准)				保费加额分配率	
	5年	10年	20年	终生	MaxSaver	Max Top-up
1	86%	75%	60%	60%	95%	95%
2	86%	75%	60%	60%		
3	88%	85%	60%	60%		
4	90%	85%	80%	80%		
5	100%	90%	80%	80%		
6	-	90%	80%	80%		
7-10	-	100%	95%	95%		
此后	-	-	100%	100%		

已分配的保费将用来购买您所选择的Zurich投资联结基金单位。部分未获分配的保费将用来支付中介的佣金和管理费。

## 7. Zurich ValueLife Premier 有哪些费用和收费？

<b>保险费</b>	根据年龄、性别和核保决策而定	
<b>保单费</b>	<ul style="list-style-type: none"> <li>年度保费支付模式每月RM5</li> <li>其它保费支付模式每月RM6</li> </ul>	
<b>基金转换费</b>	<ul style="list-style-type: none"> <li>每年一(1)次免费转换；随后每次将收费RM50</li> <li>上网转换无需付费</li> <li>最低的基金转换金额为RM1000</li> </ul>	
<b>加额服务费</b>	MaxSaver	无收费
	Max Top-up	RM25
<b>基金管理费</b>	根据您所选择的基金而定，以基金的净资产值每年收取1%至1.5%	
<b>局部提款费</b>	<ul style="list-style-type: none"> <li>局部提款费：无收费</li> <li>最低提取额为RM1000</li> <li>所有基金投资账户最低余额为RM2,000</li> </ul>	

## 8. Zurich ValueLife Premier 有哪些主要的例外条款？

在下列情况下，将不给付利益：

- 从保单生效日或复保日或保额增值日(视何者为迟)算起的一年内，无论是清醒或失常下自杀身故。
- 因任何直接或间接，全部或部分导致永久性终身全残(TPD)的以下事件：
  - 无论是清醒或失常下的任何自残行为；
  - 使用除了一般定期商用客机以外的任何类型的飞机旅行或飞行；
  - 现有疾病。
- 因任何直接或间接，全部或部分导致意外身故或永久性终身全残(TPD)的以下事件：
  - 无论是清醒或失常下的自我毁灭或任何企图威胁或自我造成的伤害，或使用任何类型的酒精或毒品/麻醉剂(除非是按照注册医师所指示和执行的进行治疗方式进行治疗，而非治疗毒品或酒精成瘾)；
  - 参与职业运动(包括洞穴勘查和蹦极跳)；
  - 在支付初始保费前发生的疾病、伤害或其他损失，或者保单处于失效状态。
- 传染病发生导致以下结果：
  - 在保单生效日或复保日的九十(90)天内(视何者为迟)，出现的任何传染病症状；
  - 直接或间接情况下产生的现有传染病；

c. 受到免疫缺损综合症(“AIDS”)/人体免疫缺损病毒(“HIV”)感染。

**备注:**

例外条款并不止于此。详细例外条款请参考保单契约。

**9. Zurich ValueLife Premier 所缴付的保费可获所得税减免吗?**

您所支付的保费(包括您其它的家庭伊斯兰或人寿保险计划)皆可获所得税减免,须视马来西亚内陆税收局(IRB)的最终决定。

**重要备注**

- Zurich Life Insurance Malaysia Berhad 持有金融服务法令(FSA) 2013执照,并由马来西亚国家银行监管。
- 此小册子仅作为解说用途。如欲了解完整的条款与条件,请参阅产品说明书、销售说明书及保单契约。
- 您需确定此保单符合您的需要,而此保单须缴付的保费是您所能负担的金额。
- 若此保单在交付后的十五(15)天免费阅览期内取消,任何未分配保费、投资账户价值(若有)、已扣除的保险费(若有)及保单费,将会在扣除医药费(若有)后全额退还。
- 购买一份寿险保单需要长期承诺。为了享有最大的利益及持续的保障,维持保单的有效性是值得的。
- 若您提前退保,您所得回的金额可能会少过您已支付的金额。
- 此保险费不受保证。本公司保留调整保险费的权利,唯须在保单周年日的至少三(3)个月前通知保单持有人。
- 投资联结基金的价值可能会根据当时的市场状况和基金的投资表现而上升或下跌。基金的过往表现并非未来表现的可靠指标,未来的表现可能会有所不同。
- 基金可能投资在符合回教教义准则的证券,然而此产品并非根据回教教义准则而设。
- **这是一份与基础资产表现有密切关系的保险产品,而且不是一份单纯的投资产品如信托基金。**
- 单位价值将在每个营业日结束时定价。它是通过估价日前的营业日资产净价值,除以相关 Zurich 投资联结基金所发放的单位数额而得。
- 欲知更多每日基金价格、基金目标和基金分配的详情,请浏览 <https://www.zurich.com.my/LI/funds>
- 在特殊情况下,例如及包括因事件干扰而导致任何股票交易所暂时闭市,或基金有份投资的某些股票被暂停交易时,本公司保留在合理期限内签发或赎回单位的权利。
- 此文件中所显示的所有保费和费用可能需要纳税或其他政府征税。

欲知更多有关 **Zurich ValueLife Premier** 的详情及援助,请联系 **Zurich 财富规划师**或拨电 **1-300-888-622**至 **Zurich 客户服务中心**或电邮至 **callcentre@zurich.com.my**

如在了解册子里任何条款与条件有任何的不相符、含糊与矛盾之处,英语版本将取代国语、华语及淡米尔文版本成为最准确的参考资料。

# Zurich ValueLife Premier

ஒவ்வொரு ஹீரோவும் வெல்ல முடியாதவரல்ல.

நீங்கள் தான் உங்கள் குடும்பத்தின் ஹீரோ. அவர்களின் வசதிக்கும், வளப்பத்திற்கும், பாதுகாப்பிற்கும் நீங்கள் கடினமாக உழைக்கிறீர்கள்.

ஆனால், நீங்கள் வெல்ல முடியாதவரல்ல.



நீங்கள் சொல்வது இதுதான் “அவர்கள் பாதுகாப்பாக உள்ளனர் - எனக்கு ஆயுள், விபத்து மற்றும் தீவிர நோய்களின் காப்பீடுகள் உள்ளன!” ஆனால் உங்கள் பாதுகாப்பு முழுமையானதா?

எதிர்பாராத விதமாக உங்களுக்கு செயலிழப்பு மற்றும் நோய் ஏற்பட்டால், உங்கள் குடும்பத்தின் உடனடி தேவைகளை பூர்த்தி செய்ய முடிந்தாலும், நீண்டகாலத் தொடர் செலவுகள், அவசர நிலைகள் அல்லது எதிர்பாராத தேவைகளை கவனிப்பவர் யார்? ஒரு நிலையான வருமானம் இல்லாவிட்டால் நீங்கள், அவர்களின் ஹீரோவாக

60% மேற்பட்ட மலேசியர்கள் வருமான இழப்பு ஏற்பட்டால் மொதலங்களுக்கும் குறைவான காலத்திற்கு நீடிக்கும் சேமிப்பினை மட்டுமே பெற்றிருக்கிறார்கள்.

மூலம்: வருவாய் பாதுகாப்பு இடைவெளி அளவியல் ஆராய்ச்சி, மார்ச் 2016, Epiphany RBC நடத்தியது

10.8% நகர்ப்புற மலேசிய குடும்பங்கள் மட்டுமே வேலை இழப்பு, பொருளாதார நெருக்கடி, உடல் ரீதியான பாதிப்பு, இறப்பு போன்ற நிகழ்வுகளால் ஏற்படும் 'நிதி அதிர்ச்சிகளை' தாங்கிக்கொள்ள போதுமான சேமிப்பு வைத்துள்ளனர்.

மூலம்: ஸ்டார், 2016

இருப்பது கடினமாகும்.

போதுமான பாதுகாப்பைக் கொண்டிருப்பது என்பது அதிக விலையாக இருக்க வேண்டும் என்று அவசியமில்லை. நீங்கள் குறைந்த பட்சமாக மாதம் RM200 மட்டுமே செலுத்தி, வழக்கமான பிரிமியத்துடன் முதலீடு சார்ந்த காப்புறுதியான Zurich ValueLife Premier திட்டம் - மூலம், மாறிக் கொண்டே இருக்கும் வாழ்க்கை முறைக்கு அதிக பாதுகாப்பு வழங்க முடியும். எனவே என்ன நடந்தாலும், உங்கள் குடும்பத்தின் எதிர்காலம் நிச்சயமாய் தொடர்ந்து இருக்கும்.

ஒவ்வொரு ஹீரோவுக்கும் ஒரு காப்பு தேவை. போதுமான பாதுகாப்பு முக்கியம்.

90% மலேசியர்கள் குறைந்த பட்ச ஆயுள் காப்புறுதி மட்டுமே வைத்துள்ளனர். அதாவது, வருடாந்திர சம்பள தொகையின் ஒன்று அல்லது இரண்டு மடங்கு பெறுமானமுள்ள பாதுகாப்பு மட்டுமே.

மூலம்: மலேசியா ஆயுள் காப்புறுதி சங்கம் (LIAM), தொழில் ஊக்குவிப்புக் குழு, 2015

50% நகர்ப்புற மலேசிய குடும்பங்கள் எந்த ஒரு நிதி சேமிப்பும் வைத்திருக்கவில்லை.

மூலம்: கஜானா ஆராய்ச்சி நிறுவனத்தின் குடும்பங்களின் நிலை அறிக்கை II



# Zurich ValueLife Premier

## ஹீரோவின் ஆற்றல்கள்:

-  மருத்துவம் சாரா வரம்பு **RM4,000,000** வரை உட்பட்ட, **100** வயது வரைக்குமான அதிக பாதுகாப்பு<sup>1</sup>
-  நிரந்திர மற்றும் முழுச் செயலிழப்பு (TPD) பாதுகாப்பு வரம்பு **RM8** மில்லியன் காப்பீட்டுத் தொகை வரை
-  **10** ஆண்டுகள் TPD-க்கான துணை வருமானம்
-  கை, கால் வாய் நோய், Zika வைரஸ் போன்ற பலவித தொற்று நோய்களுக்கான பாதுகாப்பு

## கூடுதல் ஆற்றல்கள்:

-  நடப்பு காப்பீட்டுத் தொகையிலிருந்து (CSA) 500% வரை ஆயுள் பாதுகாப்பு
-  ஒவ்வொரு 5 ஆண்டுகளுக்கும் **RM25,000** கூடுதல் காப்பீட்டுத் தொகையாக, அதிகபட்சம் **RM100,000** வரை உறுதி செய்யப்படுகிறது
-  முதல் 5 ஆண்டுகளுக்கு காலாவதி இல்லை என்பதற்கு உத்தரவாதம்
-  பிரீமியம் கட்டண கால தேர்வுகளான 5, 10, 20 ஆண்டுகள் அல்லது காப்பீட்டுக் கால இறுதி வரை; எதாவது ஒன்றைத் தேர்வு செய்வதற்கான இணக்கத்தன்மை

## 100 வயது வரைக்குமான மருத்துவம் சாரா வரம்புடன் கூடிய கூடுதல் பாதுகாப்பு



உங்களுக்கும் உங்களின் அன்பிற்குரியவர்களுக்கும் ஒப்பில்லா கூடுதல் பாதுகாப்புத் திட்டமான **RM500,000** துவக்கத்திலிருந்து பெறலாம். அத்துடன், **RM4,00,000** வரைக்குமான பாதுகாப்பிற்கு மருத்துவப் பரிசீலனையை தேவைப்படாது! பல்வகைப்பட்ட காப்புறுதி தேர்வுகளிலிருந்து உங்கள் தேவைக்கு ஏற்றவையை தேர்வு செய்யுங்கள் - 20 ஆண்டுக்கான காலப் பாதுகாப்பு, அல்லது தொடர்ச்சியாக **70, 80** அல்லது **100** வயது வரைக்குமான பாதுகாப்புகூடுதலாக, உங்கள் பாலிசி காலம் (20 ஆண்டுகள் அல்லது 70/80 வயது வரையாக இருந்தால்) எந்தவொரு காப்பீட்டு சோதனைகளுக்கு உட்படுத்தாமல் 100 வயது வரைக்கான பாதுகாப்பை சுயமாகவே நீடித்துக்கொள்ளும்<sup>2</sup>.

## நிரந்திர மற்றும் முழுச் செயலிழப்பு (TPD)<sup>3</sup> பாதுகாப்பு வரம்பு **RM8** மில்லியன் காப்பீட்டுத் தொகை வரை



இத்திட்டம் நிரந்திர மற்றும் முழுச் செயலிழப்பு (TPD) பாதுகாப்புக்கு, ஒவ்வொரு காப்புறுதியுறுநருக்கும் கூடியபட்சமாக **RM8,000,000** வரை காப்பீட்டுத் தொகையை வழங்குகிறது.

## 10 ஆண்டுகள் TPD-க்கான துணை வருமான காப்புறுதி



70 வயதிற்கு முன்னர் நீங்கள் TPD-யினால் பாதிக்கப்பட்டிருந்தால், TPD-ன் தேதிக்கு பின் தொடர்ந்துவரும் காப்பீட்டின் ஆண்டு நிறைவுநாள் தொடங்கி **10 ஆண்டுகளுக்கு வருடாவருடம் நீங்கள் நடப்பு காப்பீட்டுத் தொகையிலிருந்து 5% TPD வருமானம் பெறுவீர்கள்.**

குறிப்பு:

- <sup>1</sup> காப்புறுதியுறுநரின் வயது மற்றும் ஆரோக்கிய நிலையைப் பொறுத்தது.
- <sup>2</sup> இச்சேவைக்கு கூடுதல் பிரீமியம் கட்டணம் உண்டு. 90 நாட்களுக்கு முன்பாகவே சுய நீட்டிப்பு சேவை மற்றும் அதன் கட்டணம் குறித்து உங்களுக்கு தெரிவிக்கப்படும். மேலும் விவரங்களுக்கு இணைக்கப்பட்ட கேள்விக்குறிப்பில் எண்.5 அணுகவும்.
- <sup>3</sup> காப்புறுதியுறுநரின் 70 வது பிறந்தநாளை தொடர்ந்துவரும் காப்பீட்டின் ஆண்டு நிறைவுநாளில் TPD-யின் பலன் உடனடி நிறுத்தம் பெறும்.

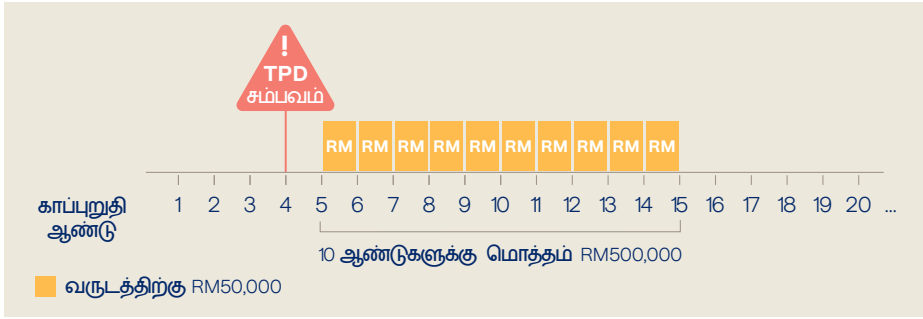

அடிப்படை காப்பீடு தொகை RM1,000,000 கொண்ட Zurich ValueLife Premier வாங்கியுள்ள ஆடம், வயது 35, எதிர்பாராத விதமாக TPD-க்கு ஆளானால், 10 ஆண்டுகளுக்கு வருடாவருடம் காப்பீட்டுத் தொகையிலிருந்து 5% வருமானம் பெறுவார். இது TPD காரணமாக செலுத்தப்படும் தொகைக்கும், நடப்பு காப்பீட்டுத் தொகை (CSA) அல்லது முதலீட்டுக் கணக்கு மதிப்பு (எது அதிகபட்சமோ), கூடிய தொகை. TPD வருமானம் செலுத்தி முடியும் முன் இறப்பு ஏற்பட்டால், மீதமுள்ள வருமானம் எங்கள் விருப்பப்படி கழிவு விகிதத்தில் ஒரு மொத்த தொகையில் செலுத்தப்படும்.

## தொற்று நோய்களுக்கான காப்புறுதி<sup>4</sup>



70 வயதிற்கும் குறைவாக, கீழே பட்டியலிடப்பட்டுள்ள தொற்று நோய்களால் நீங்கள் பாதிக்கப்பட்டால், RM10,000 மொத்த தொகையை ஒவ்வொரு கண்டறியப்பட்ட தொற்று நோய்க்கும் பெறுவீர்கள். ஒவ்வொரு தொற்று நோய்க்கும் ஒரு முறை மட்டுமே கோர முடியும்.

தொற்று நோய்கள்	
15 வயதிற்கும் கீழ்	16 வயதிற்கும் மேல்
கை கால் வாய் நோய்	டைபாய்டு ஃபீவர்
தட்டம்மை	எபோலா
மெனிங்கோகோகல் நோய் (Meningococcal Disease)	Zika வைரஸ்
தாளம்மை	தீவிர கடுமையான சுவாச நோய் (SARS)
காலரா	நிப்பா வைரஸ் என்சிஃபேலிடீஸ்
காசநோய்	சனிக்காய்ச்சல் A – பறவை சனிக்காய்ச்சல் A(H7N9) & A(H5N1)
ஹெபடைடிஸ் ஏ	மலேரியா

குறிப்பு:

<sup>4</sup> தொற்று நோய்கள் பாதுகாப்பு பற்றிய விரிவான வரையறைகளுக்குக் காப்பீடு ஒப்பந்தத்தைப் பார்க்கவும்.

## உங்களின் அன்பானவர்களின் எதிர்காலத்திற்கு கூடுதல் பாதுகாப்பு



கீழே பட்டியலிடப்பட்டுள்ள துரதிருஷ்டவசமான சம்பவங்களின் போது உங்கள் காப்புறுதி பாதுகாப்புத் தொகையில்<sup>5</sup> இருந்து 500% வரை கிடைக்கும்:

காப்புறுதி பாதுகாப்புத் தொகை	CSA-வின் 100%	எக்காரணங்களாலும் ஏற்படும் மரணம் அல்லது நிரந்திர மற்றும் முழுச் செயலிழப்பு (TPD)	
	CSA-வின் 200%	பாலேக் கம்போங் விபத்தினால் ஏற்படும் மரணம் அல்லது TPD	
	CSA-வின் 300%	பொது போக்குவரத்து விபத்தினால் ஏற்படும் மரணம்	
	CSA-வின் 400%	மலேசியா அன்றி பிற நாடுகளில் விபத்தினால் ஏற்படும் மரணம்	
	CSA-வின் 500%	விமான விபத்தினால் ஏற்படும் மரணம்	

மேற்சூறிய சம்பவங்கள் ஏதேனும் நடந்தால், செலுத்தப்படும் காப்புறுதி பாதுகாப்புத் தொகை, நடப்பு காப்பீட்டுத் தொகை (CSA) (முந்தைய 12 மாதங்களில் செய்யப்பட்ட எந்தவொரு பண மீட்பு கழிக்கப்பட்ட பிறகு) அல்லது முதலீட்டுக் கணக்கு மதிப்பு, எது அதிகபட்சமோ, அதுவாக இருக்கும்.

குறிப்பு:

<sup>5</sup> விதிமுறைகள் மற்றும் நிபந்தனைகளின் மேல் விவரங்களுக்கு, பொருள் விளக்க கையேடு, விற்பனை விளக்கம் மற்றும் காப்பீடு ஆவணங்களை பார்க்கவும்.

## ஒவ்வொரு 5 ஆண்டுகளுக்கும் கூடுதல் காப்பீட்டுத் தொகை



ஒவ்வொரு 5 ஆண்டுகளுக்கும் RM25,000<sup>6</sup> கூடுதல் காப்பீட்டுத் தொகையாக, கூடுதல் காப்புறுதி கட்டணம் இன்றி, அதிகரிக்கும் உங்களுக்கு ஏதேனும் நேரிடினும் உங்களின் அன்பானவர்களின் எதிர்காலத்திற்கு கூடுதல் பாதுகாப்பு

காப்புறுதி ஆண்டு நிறைவு	அடிப்படை காப்பீடு தொகை அதிகரிப்பு
5th	+ RM25,000
10th	+ RM25,000
15th	+ RM25,000
20th	+ RM25,000
மொத்த தொகை	+ RM100,000

## முதல் 5 ஆண்டுகளுக்கு காலாவதி இல்லை என்பதற்கு உத்தரவாதம்



சந்தையின் ஏற்ற இறக்கத்தின் காரணத்தால் உங்கள் முதலீட்டுக் கணக்கு மதிப்பு, காப்புறுதி மற்றும் கட்டணங்களை செலுத்த போதுமானதாக இல்லாவிட்டாலும், உங்களின் Zurich Value Life Premier **தொடர்ந்து அமலில் இருப்பதுடன் பாதுகாப்பையும் வழங்கும்.** இந்த பிரிமியங்கள் (நிறுவனத்தின் தேவைகளுக்கு ஏற்றவாறான மறுசீராய்விக்கப்பெற்ற பிரிமியக் கட்டணத்தை உள்ளடக்கிய) இறுதி தேதிக்குள் மற்றும் கோரிக்கைகள் மேற்கொள்ளாமலும் இருப்பின் முதல் 5 பாலிசி ஆண்டிற்குள் தொடர்ச்சியாக செலுத்தப்பட்டிருக்க வேண்டியது அவசியமாகும்.

குறிப்பு:

பிரிமியம் மற்றும் நற்பலன்களில் ஏதேனும் மாறுபடுதலை கொண்டு நிறுவனம் தீர்மானித்த நிபந்தனையை பொருத்தே இந்த காலாவதியாகாத உத்தரவாதத்தை அனுபவிக்கலாம். இது விதிமுறைகளுக்கும் நிபந்தனைகளுக்கும் உட்பட்டது.

குறிப்பு:

<sup>6</sup> தொகையை அதிகரிப்பதற்கு முன், காப்பீடு தொடர்ச்சியாக கடந்த ஐந்து (5) ஆண்டுகளுக்கு அமலில் இருக்க வேண்டும். ஒரு காப்பீட்டிற்கு அதிகப்பட்சம் கூடுதல் தொகை RM100,000 என வரையறுக்கப்பட்டிருக்கின்றது. 20 வருடக் காலத்திட்டத்திற்கு, கூடுதல் காப்புறுதித் தொகையாக RM75,000 மேல்வரமாகும்.

## இணக்கமுள்ள பிரிமியம் கட்டண காலம்



4 வித பிரிமியம் கட்டண கால தேர்வுகளில் ஒன்றைத் தேர்வு செய்வதற்கான இணக்கத்தன்மையை உங்களுக்கு வழங்குகிறோம்.

5 ஆண்டுகள் 10 ஆண்டுகள் 20 ஆண்டுகள் காப்பீட்டுக் கால இறுதி வரை

## வெகுமதிகள் மற்றும் முதலீட்டு வாய்ப்புகள்



### வருடாந்திர ஈவுத்தொகை<sup>7</sup>

Zurich ValueLife Premier - டன் நீங்கள் பாதுகாப்பாக இருக்கும் அதே வேளையில், தினசரி சராசரி முதலீட்டுக் கணக்கு மதிப்பில் 0.15% வருடாந்திர ஈவுத்தொகை (கடந்த ஒரு வருடம்) உங்கள் முதலீட்டுக் கணக்கு மதிப்பில் ஒவ்வொரு வருடம் ஏப்ரலும் வரவு வைக்கப்படும்.

### Zurich Edge உள்ளூர் மற்றும் வெளிநாட்டு நிதிகளுக்கு பல நுழைவாயில்கள்

Zurich ValueLife Premier - டன் **உள்ளூர் மற்றும் வெளிநாட்டு நிதிகளில்** பரந்த அளவில் முதலீடு செய்வது எளிது. துறைமைச்சார் ரீதியாக நிர்வகிக்கப்படுகின்ற நிதிகளை, உங்கள் ஆபத்து மற்றும் முதலீட்டு பாணியை பொறுத்து நிதிகளின் உயர் வளர்ச்சி திறனை மூலதனமாக்கி கொள்ளுங்கள்.

குறிப்பு:

<sup>7</sup> விதிமுறைகள் மற்றும் நிபந்தனைகளின் மேல் விவரங்களுக்கு, பொருள் விளக்க கையேடு, விற்பனை விளக்கம் மற்றும் காப்பீடு ஆவணங்களை பார்க்கவும்.

## உங்கள் பாதுகாப்பை அதிகரிக்க இணக்கத்தன்மை



பின்வரும் சலுகைகளுடன் உங்கள் பாதுகாப்பை நீங்கள் அதிகரிக்கும்போது உங்கள் அன்புக்குரியவர்களுக்கும் கூடுதல் பாதுகாப்பு வழங்க முடியும்:

- Payor Benefit Rider
- Critical Care Essential
- Critical Care Premium Waiver

## Zurich ValueLife Premier பற்றிய கண்ணோட்டம்

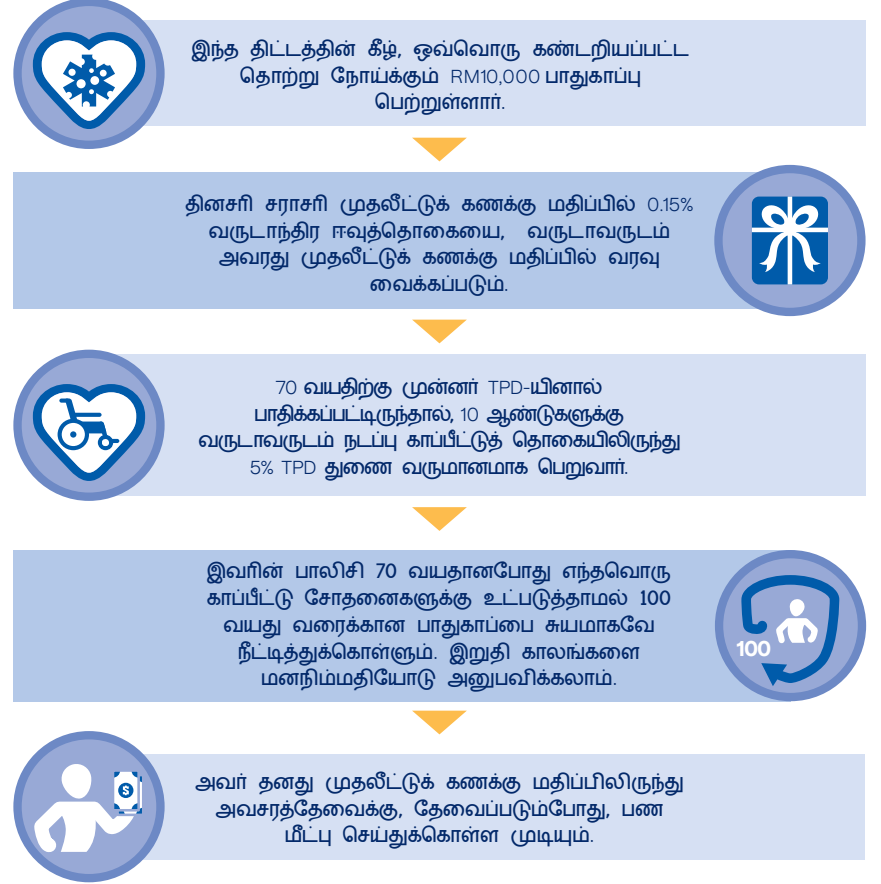
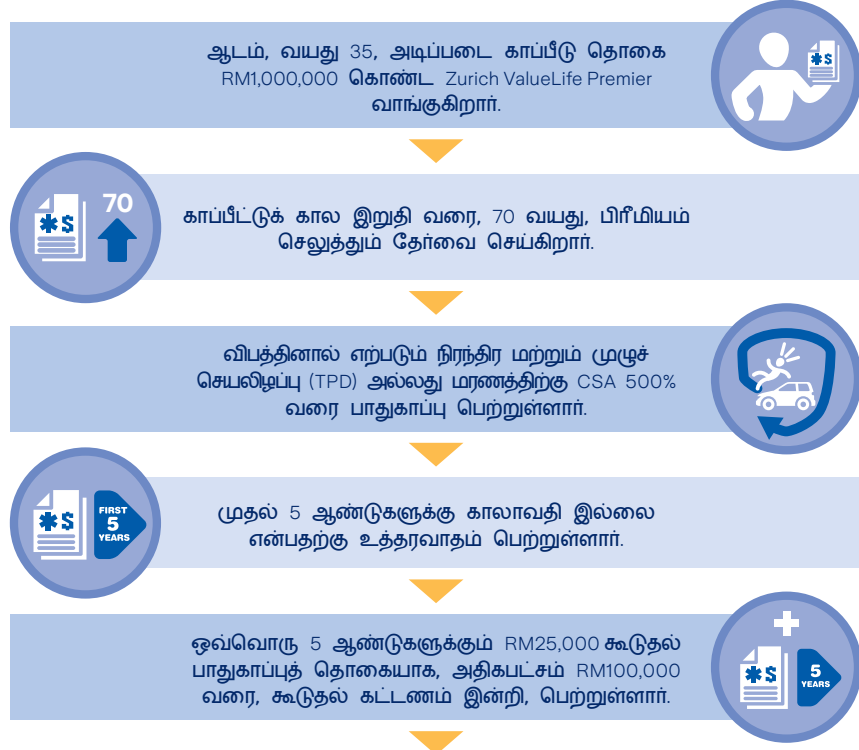

# அடிக்கடி கேட்கப்படும் கேள்விகள்

## 1. Zurich ValueLife Premier பிரிமியம் என்றால் என்ன?

Zurich ValueLife Premier என்பது வரையறுக்கப்பட்ட பிரிமியம் கட்டண கால தேர்வுகளைக் கொண்டுள்ள முதலீடு சார்ந்த பங்கேற்பில்லா வழக்கமான திட்டமாகும். இது இறப்பு அல்லது நிரந்திர மற்றும் முழுச் செயலிழப்பு போன்றவற்றுக்கு (TPD)<sup>8</sup>, 100 வயது வரை அதிக பாதுகாப்பு வழங்குகிறது.

## 2. யார் Zurich ValueLife Premier -க்குத் தகுதியானவர்கள்?

30 நாட்கள் முதல் 70 வயது வரை உள்ளவர்கள் Zurich ValueLife Premier-க்குத் தகுதியானவர்கள். எனினும், காப்பீட்டு உரிமையாளர் குறைந்தபட்சம் 16 வயது இருக்க வேண்டும்.

## 3. பிரிமியம் கட்டண கால தேர்வுகள் என்ன?

Zurich ValueLife Premier-ல் 4 வித பிரிமியம் கட்டண கால தேர்வுகள் உள்ளன: 5, 10, 20 ஆண்டுகள் அல்லது உங்கள் காப்பீட்டுக் கால இறுதி வரை.

## 4. Zurich ValueLife Premier -க்கான குறைந்தபட்ச பிரிமியம் எவ்வளவு?

நீங்கள் மாதத்திற்கு குறைந்தபட்சம் RM200 மூலம் Zurich ValueLife Premier-ஐ அனுபவிக்கலாம். உங்கள் காப்பீட்டு தொகையை நீங்கள் மாதம், காலாண்டு, அரையாண்டு அல்லது ஆண்டு தோறும் செலுத்த இயலும்.

உங்கள் முதலீட்டுக் கணக்கின் மதிப்பை அதிகரிக்கவும் மேல் வரை தேர்வுகள் உள்ளன:

- MaxSaver – மாதத்திற்கு குறைந்தபட்சம் RM10-ல் இருந்து
- Max Top-up – 1 மேல் வரைக்கு மொத்த தொகை RM500-ல் இருந்து

குறிப்பு:

<sup>8</sup> காப்பறுதியுறுநரின் 70 வது பிறந்தநாளை தொடர்ந்துவரும் காப்பீட்டின் ஆண்டு நிறைவுநாளில் TPD-யின் பலன் உடனடி நிறுத்தம் பெறும்.

## 5. சுய நீட்டிப்பு சேவை எவ்வாறு இயங்கும்?

உங்களின் பாதுகாப்பு காலம் (20 ஆண்டுகள் அல்லது 70/80 வயது வரையாக இருந்தால்) எந்தவொரு மருத்துவ சோதனைகள் இன்றி சுயமாகவே 100 வயது வரைக்கான பாதுகாப்பை வழங்க நீட்டிக்கப்படும். இச்சேவைக்கு மேம்படுத்துவதற்கு முன்னர், 90 நாட்களுக்கு முன்னதாகவே சுய நீட்டிப்பு மற்றும் அதற்கான கூடுதல் பிரிமிய கட்டணங்கள் பற்றிய அறிவிப்பை உங்களுக்கு தெரிவிக்கப்படும். உங்களுக்கு இச்சேவை ஏற்படையதல்ல என்று கருதும்

பட்சத்தில் பாலிசி முதிர்ச்சியில் குறிப்பிட எங்களுக்கு தெரியப்படுத்த வேண்டும். கீழ்க்கண்ட அட்டவனையில் இடம்பெற்றிருக்கும் பல்வேறு மாதிரி ஆரம்ப பாதுகாப்புகளுக்கான நிபந்தனைகளை காணவும் :

அடாம் (வயது 35, ஆண், புகைபிடிக்காதவர், Zurich Vulture Fund –இல் முதலீடு செய்தவர்) RM700,000 வெள்ளி அடிப்படை உத்தரவாத காப்பீட்டைக் கொண்ட Zurich ValueLife Premier திட்டத்தை வாங்கும்போது, அவரின் முழு பிரிமியக் கட்டணக் காலத்தின் விவரங்கள் பின்வருமாறு :

தேர்ந்தெடுக்கப்பட்ட ஆரம்ப பாதுகாப்புக் காலம்	செலுத்த வேண்டிய ஆரம்ப வருடாந்திர பிரிமியம் (RM)	100 வயது வரை சுய நீட்டிப்பு சேவைக்கு பிறகான செலுத்த வேண்டிய வருடாந்திர பிரிமியம் (RM)
20 ஆண்டுகள்	2,700	13,500 (56 வயதிலிருந்து)
70 வயது வரை	4,200	21,750 (71 வயதிலிருந்து)
80 வயது வரை	4,800	31,300 (81 வயதிலிருந்து)
100 வயது வரை	6,000	ஏற்படையதல்ல

பட்டியலில் இடம்பெற்றிருக்கும் பிரிமிய ஒப்பீடுகள் அனைத்தும் உத்தரவாத்திற்கு உட்பட்டதல்ல. மாறாக தற்போதைய நிலைத்தன்மை கணிப்புகளுக்கு ஏற்றவாறு அவர்களின் எதிர்காலத் திட்டமிடலைக் கொண்டு கணக்கிடப்படும். நீட்டிப்பு காலங்களுக்கான, பிரிமியக் கட்டணம் வழக்க கட்டணத்திலிருந்து காலத்திற்கேற்ப மாறுபட்டிருந்தாலும், அதன் விவரங்கள் ஐந்தாண்டுக்கு ஒரு முறை வெளியிடப்படும் ஆண்டு அறிக்கையில் உங்களுக்கு தெரிவிக்கப்படும். இணைப்புதாரர்கள் (இருந்தால்) அவர்களின்

பாதுகாப்பு காலமும் எந்தவொரு மருத்துவ சோதனைகளை பார்க்காமல் சுயமாகவே அதிகப்படியான பாதுகாப்பு காலத்திற்கு நீட்டிக்கப்படும். ஆயினும் பாலிசி முதிர்ச்சி அடைவதற்குள் பாலிசியை நிறுத்திவிட்டால், இச்சலுகை செல்லுபடியாகாது. சுய நீட்டிப்பு குறித்த விரிவான தகவலுக்கு இணைக்கப்பட்ட திட்ட தகவலறிக்கையை பார்க்கவும்.

#### 6. வழக்கமான பிரீமியம் மற்றும் வழக்கமற்ற பிரீமியம் எப்படி ஒதுக்கப்படுகிறது?

பிரீமியம் செலுத்தும் காலத்தைப் பொறுத்து, முதலீடு சார்ந்த திட்டத்திற்கு செலுத்தப்படும் பிரீமியம் பின்வரும் ஒதுக்கீட்டு விகிதங்களின் அடிப்படையில் யூனிட்களை வாங்குவதற்கு ஒதுக்கப்படும்:

காப்பீடு ஆண்டு	வழக்கமான பிரீமியம் ஒதுக்கீடு விகிதம் (பிரீமியம் செலுத்தும் காலத்தைப் பொறுத்து)				மேல் வரை பிரீமியம் ஒதுக்கீடு விகிதம்	
	5 ஆண்டுகள்	10 ஆண்டுகள்	20 ஆண்டுகள்	கால இறுதி வரை	MaxSaver	Max Top-up
1	86%	75%	60%	60%	95%	95%
2	86%	75%	60%	60%		
3	88%	85%	60%	60%		
4	90%	85%	80%	80%		
5	100%	90%	80%	80%		
6	-	90%	80%	80%		
7-10	-	100%	95%	95%		
அதன் பின்னர்	-	-	100%	100%		

உங்கள் தேர்வுப்படி, Zurich முதலீடு சார்ந்த நிதியில் யூனிட்கள் வாங்குவதற்கு ஒதுக்கப்பட்ட பிரீமியம் பயன்படுத்தப்படும். ஒதுக்கப்படாத பிரீமியத்தின் ஒரு பகுதி இடைத்தரகர்களின் கமிஷன் மற்றும் நிர்வாக செலவுகளுக்குப் பயன்படுத்தப்படுகிறது.

#### 7. Zurich ValueLife Premier - ல் உள்ள கட்டணங்கள் மற்றும் செலவுகள் என்னென்ன?

காப்புறுதி கட்டணம்	வயது, பாலினம் மற்றும் விண்ணப்ப விதிகளின் அடிப்படையாகக் கொண்டது	
காப்பீடு கட்டணம்	<ul style="list-style-type: none"> <li>வருடாந்திர பிரீமியம் செலுத்தும் முறை மாதத்திற்கு RM5</li> <li>பிற பிரீமியம் செலுத்தும் முறை மாதத்திற்கு RM6</li> </ul>	
நிதி மாற்றுக் கட்டணம்	<ul style="list-style-type: none"> <li>ஒவ்வொரு ஆண்டுக்கும் ஒரு (1) நிதி மாறுதல் இலவசம்; அதற்கடுத்த ஒவ்வொரு நிதி மாறுதலுக்கும் RM50 கட்டணம் விதிக்கப்படும்</li> <li>கணினிமூல நிதி மாறுதலுக்கு கட்டணம் இல்லை</li> <li>குறைந்தபட்ச நிதி மாற்றுக் கட்டணம் RM1,000</li> </ul>	
மேல் வரை சேவை கட்டணம்	MaxSaver	கட்டணம் இல்லை
	Max Top-up	RM25
நிதி நிர்வாகக் கட்டணம்	உங்கள் தேர்வு நிதியைப் பொறுத்து, நிதி நிகர சொத்து மதிப்பு அடிப்படையில் வருடத்திற்கு 1% - 1.5%.	
பகுதியளவு பண மீட்பு கட்டணம்	<ul style="list-style-type: none"> <li>பகுதியைத் திரும்பப் பெறுவதற்கான கட்டணம்: இல்லை</li> <li>குறைந்தபட்ச பண மீட்பு தொகை - RM1,000</li> <li>அனைத்து முதலீட்டு நிதி கணக்கில் மீதம் இருக்க வேண்டிய குறைந்த பட்ச தொகை RM2,000</li> </ul>	

## 8. Zurich ValueLife Premier - ன் பிரதான விலக்குகள் என்னென்ன?

பின்வரும் சூழ்நிலைகளில் எந்த பலன்களும் வழங்கப்படமாட்டாது:

1. காப்பீடு துவக்க தேதி, மீண்டும் காப்பீடு அமல்படுத்திய தேதி அல்லது காப்பீட்டுத் தொகையை அதிகரித்த தேதி, இதில் எது பின்னோ, அதிலிருந்து ஒரு வருடத்தில், சுயநினைவோடோ அல்லது சுயநினைவில்லாமலோ தற்கொலையின் விளைவாக ஏற்படும் மரணம்.
2. பின்வரும் சூழலில் நேரடியாகவோ அல்லது மறை முகமாகவோ, முழுமையாகவோ அல்லது பகுதியாகவோ ஏற்படும் நிரந்திர மற்றும் முழுச் செயலிழப்பு:
  - அ. சுயநினைவோடோ அல்லது சுயநினைவில்லாமலோ சுயமாக ஏற்படுத்திய காயங்கள்;
  - ஆ. வணிக விமானத்தின் வழக்கமான திட்டமிடப்பட்ட பயணிகள் விமானத்தில் தவிர, மற்ற விமானத்தில் பயணித்தல்;
  - இ. காப்பீட்டு ஒப்பந்தத்திற்கு முன்னரே நோய் கண்டிருத்தல்.
3. பின்வரும் சூழலில் நேரடியாகவோ அல்லது மறை முகமாகவோ, முழுமையாகவோ அல்லது பகுதியாகவோ ஏற்படும் நிரந்திர மற்றும் முழுச் செயலிழப்பு அல்லது எதிர்பாரா மரணம்:
  - அ. சுயநினைவோடோ அல்லது சுயநினைவில்லாமலோ சுயமாக ஏற்படுத்திய காயங்கள், சுய அழிவு அல்லது அச்சுறுத்தல் முயற்சி, மது அல்லது மருந்துகள் / எந்த விதமான போதை மருந்துகளாலும் (பதிவு செய்யப்பட்ட மருத்துவ பயிற்சியாளரால் பரிந்துரைக்கப்பட்ட மற்றும் அறிவுறுத்தப்பட்ட சிகிச்சையின் அடிப்படையில் எடுத்துக் கொள்ளப்பட்டவை தவிர, ஆனால் போதை மருந்து அல்லது மது பழக்கம் சிகிச்சைக்காக அல்ல) ஏற்பட்ட போதை;
  - ஆ. தொழில்முறை விளையாட்டுகளில் பங்கேற்பு (குகை ஆய்வு (caving & potholing) மற்றும் பஞ்சீ ஜம்பிங் (bungee jumping) உட்பட);
  - இ. ஆரம்பகால பிரீமியம் செலுத்துவதற்கு முன்னர் ஏற்படும் நோய்கள், காயங்கள் அல்லது பிற இழப்புகள், அல்லது காப்பீடு காலாவதியாகும் நிலையில்.
4. பின்வரும் நிகழ்வின் விளைவாக ஏற்பட்ட தொற்று நோய்கள்:
  - அ. காப்பீடு துவக்க தேதி அல்லது மீண்டும் காப்பீடு அமல்படுத்திய தேதி, இதில் எது பின்னோ, அதிலிருந்து 90 நாட்களுக்குள் தோன்றியுள்ள தொற்று நோய்களின் அறிகுறிகள்;
  - ஆ. காப்பீட்டு ஒப்பந்தத்திற்கு முன்னரே கண்டிருக்கும் தீவிர நோய் மூலம் நேரடியாகவோ அல்லது மறைமுகமாகவோ எழுகின்ற தொற்று நோய்கள்;
  - இ. எய்ட்ஸ் / எச்.ஐ.வி. நோய்த்தாக்கம்.

## குறிப்பு:

மேலே கொடுக்கப்பட்டுள்ள பட்டியல் முழுமையானதன்று. இந்த திட்டத்தின் கீழுள்ள விலக்குகளின் முழு பட்டியலின் விபரங்களைப் பெறுவதற்கு உங்களின் காப்பீடு

## 9. Zurich ValueLife Premier க்குச் செலுத்தப்படும் பிரீமியங்கள், வருமான வரி தணிகைக்குத் தகுதி பெறுமா?

தகுதி பெறும். செலுத்தப்படும் பிரீமியங்கள், வருமான வரி தணிகைக்குத் தகுதி பெறுவதோடு உங்களுடைய பிற குடும்ப தக்காபுல் அல்லது ஆயுள் காப்புறுதித் திட்டங்களுக்கும் வழிவகை செய்யப்படும். இது மலேசியாவின் வருமான வரி மன்றத்தின் (ஐஆர்பி) இறுதி முடிவுக்கு உட்பட்டது.

## முக்கிய குறிப்புகள்

- மலேசிய சூரிக் ஆயுள் காப்புறுதி நிறுவனம், நிதிச் சேவைகள் சட்டம் 2013இன் கீழ் உரிமம் பெற்றதோடு மலேசிய தேசிய வங்கியால் கட்டுப்படுத்தப்படுகிறது.
- இந்த சிற்றேடு என்பது விளக்க நோக்கங்களுக்காக மட்டுமே. விதிமுறைகள் மற்றும் நிபந்தனைகளின் மேல் விவரங்களுக்கு, பொருள் விளக்க கையேடு, விற்பனை விளக்கம் மற்றும் காப்பீடு ஒப்பந்தத்தைப் பார்க்கவும்.
- இந்த திட்டமானது உங்களின் தேவைகளைப் பூர்த்தி செய்யும் எனவும் காப்பீடு கட்டணத்தை உங்களால் செலுத்த இயலும் என்பதில் நீங்கள் மனநிறைவு அடைய வேண்டும்.
- இந்தக் காப்பீட்டை வாங்கிய தேதியிலிருந்து, இலவசக் காலகட்டத்திற்குள் (15 நாட்கள்), காப்பீடு ரத்து செய்யப்பட்டால், ஒதுக்கப்படாத பிரீமியம், முதலீட்டு கணக்கு மதிப்பு (ஏதாவது இருந்தால்), காப்புறுதி கட்டணம் (ஏதாவது இருந்தால்) மற்றும் காப்பீடு கட்டணத்திலிருந்து மருத்துவப் பரிசோதனைச் செலவுகள் (ஏதாவது இருந்தால்) கழித்துக்கொண்டு மீத பணம் திருப்பியளிக்கப்படும்.
- ஆயுள் காப்புறுதி வாங்குவது என்பது நீண்ட கால உறுதிப்பாடு. தொடர்ச்சியான பாதுகாப்புக்கான அதிகபட்ச பலன்களை அனுபவிக்க, காப்புறுதி எப்பொழுதும் அமலில் இருக்கும்படியாக பார்த்துக் கொள்ள வேண்டும்.
- உங்களது காப்பீடு முடிவுறும் காலத்திற்கு முன்பே நீங்கள் அதனை ஒப்புவித்தால், நீங்கள் செலுத்தியத் தொகையைக் காட்டிலும் குறைவாகவே திரும்பக் கிடைக்கும்.
- கட்டணங்களுக்கும் செலவுகளுக்கும் உத்திரவாதமில்லை. பாலிஸியின் ஓராண்டின் தேதிக்கு முன்பே குறைந்தபட்சம் மூன்று (3) மாதங்களுக்கு முன்பே பாலிஸிதாரருக்கு அறிவிக்கப்பட்டு காப்புறுதிக் கட்டணங்களை மறுஆய்வு செய்யும் உரிமையை இந்நிறுவனம் கொண்டுள்ளது.
- தற்போதைய சந்தை நிலைமை மற்றும் நிதிகளின் அடிப்படை முதலீட்டு செயல்திறன் அடிப்படையில், முதலீடு சார்ந்த நிதிகளின் மதிப்புகள் உயரும் அல்லது வீழ்ச்சியடையலாம். கடந்த செயல்திறன், எதிர்கால செயல்திறனுக்கு நம்பகமான வழிகாட்டி அல்ல, அது வேறுபட்டதாக இருக்கலாம்.
- இந்நிதிகள் ஓரியாவின் இணக்கமான பத்திரங்களில் முதலீடு செய்யப்படலாம்; ஆனால் ஓரியா கொள்கைகளுக்கு ஏற்ப இப்பொருள் வடிவமைக்கப்படவில்லை.
- **அடிப்படை சொத்துகளின் செயல்திறனோடு இந்தக் காப்புறுதித் திட்டம் இணைக்கப்பட்டுள்ளது. மேலும், இது யூனிட் டிரஸ்ட் பங்குகளைப் போன்று கலப்படமற்ற/அசல் முதலீட்டுத் தயாரிப்பு அல்ல.**
- ஒவ்வொரு வியாபார நாளின் முடிவிலும் யூனிட் விலை மதிப்பிடப்படுகிறது. சம்பந்தப்பட்ட Zurich முதலீடு சார்ந்த நிதிகளின் யூனிட்கள் எண்ணிக்கை மூலம் மதிப்பீட்டுத் தேதிக்கு முன்பு வணிக நாளில் நிகர சொத்து மதிப்பு பிரிப்பதன் மூலம் பெறப்படுகிறது.

- நிதியின் அன்றாட விலை தொடர்பான கூடுதல் விவரங்களுக்கு <https://www.zurich.com.my/LI/funds> என்னும் அகப்பக்கத்தை வலம் வரலாம்.
- ஏதாவது குறுக்கீடு ஏற்பட்டு, முதலீடு செய்யப்பட்ட யூனிட்களின் பங்குச் சந்தை தற்காலிகமாக மூடப்படுவது அல்லது நிறுத்தி வைக்கப்படுவது போன்ற விதிவிலக்கான சூழ்நிலைகளில், ஒரு குறிப்பிட்ட காலத்திற்கு யூனிட்களை வழங்குவதற்கோ அல்லது மீட்பதற்கோ இடைநிறுத்துவதற்கான உரிமையை நிறுவனம் கொண்டுள்ளது.
- அனைத்து பிரீமியங்களும் அரசாங்கத்தின் வரிகளுக்கு உட்பட்டது.

**Zurich ValueLife Premier** பற்றிய மேலும் விவரங்களுக்கு மற்றும் உதவிக்கு, **Zurich செல்வம் திட்டமிடல் ஆலோசகர்** அல்லது **Zurich அழைப்பு மையத்தை 1-300-888-622** எனும் எண்ணிலும் அல்லது **callcentre@zurich.com.my** - க்கு மின்னஞ்சல் மூலம் தொடர்பு கொள்ளலாம்.

இந்த விதி அல்லது நிபந்தனையில் ஏதாவது முரண்பாடு, தெளிவின்மை மற்றும் புரியாமை ஏற்பட்டால், மலாய், சீன மற்றும் தமிழ் பதிப்புகளை ஒதுக்கிவிட்டு ஆங்கிலப் பதிப்பு நடப்பிலிருக்கும்.