



The benefits payable are protected by PIDM up to limits and the protection on benefits from the unit portion is subject to limitations. Please refer to PIDM TIPS brochure or contact Zurich Life Insurance Malaysia Berhad or PIDM (visit [www.pidm.gov.my](http://www.pidm.gov.my)).

Investment-linked Insurance



# Zurich ValueLife Junior

Big Protection for Your Little One



**Zurich Life Insurance Malaysia Berhad**

Registration No. 196801000442 (8029-A)  
 Level 23A, Mercu 3,  
 No. 3, Jalan Bangsar, KL Eco City,  
 59200 Kuala Lumpur, Malaysia.  
 Tel: 03-2109 6000 Fax: 03-2109 6888  
 Call Centre: 1-300-888-622 [www.zurich.com.my](http://www.zurich.com.my)

ZURICH   | The trademarks depicted are registered in the name of Zurich Insurance Company Ltd in many jurisdictions worldwide.

3559/3/P/L/B/M



Parenthood is a wondrous journey that will change your perspective on life, love and relationships. It may also affect other aspects of your life, as some women experience complications during pregnancy and childbirth such as hypertension, gestational diabetes, miscarriage or even stillbirth.

As you continue to nourish your body and provide your unborn child with the optimal health conditions, you can also consider complementing your preparation with a protection plan that starts now and carries on well into the future.

**Zurich ValueLife Junior** protects your precious one from pre-birth, childhood and all through adulthood.

**Zurich ValueLife Junior** is an investment-linked plan that provides a solution to protect your baby even before birth right up to 100 years old. It is designed for parents, like you, who want the assurance of giving their child the best possible start in life, with a protection and investment plan that caters for every stage of life. With multiple optional riders that match your child's protection needs, Zurich ValueLife Junior also provides high coverage against unfortunate events, with flexibility to choose your preferred coverage term, sum assured and investment funds.

### Zurich ValueLife Junior Advantages



#### Power of combined Protection and Investment in one policy

Zurich ValueLife Junior is a plan with a combination of protection and investment throughout your child's life, from womb to adulthood.



#### Flexibility to choose Coverage Term, Sum Assured and Funds

Enjoy the flexibility to choose the coverage term, sum assured and investment funds combination to match the levels of savings, financial protection and wealth accumulation required for every stage of life.



#### Added benefit of Multiple Rider Options

There are multiple optional riders attachable to this plan for a comprehensive protection.

Note: Terms and conditions apply

# Product Benefits and Features

1



## High protection of up to 300% of Basic Sum Assured (BSA)

Provides comprehensive protection for your child against unfortunate events.

<b>100% of BSA + IAV<sup>4</sup></b>	Death or Total and Permanent Disability <sup>1</sup> (TPD)
<b>200% of BSA + IAV<sup>4</sup></b>	Public Conveyance Accidental Death <sup>2</sup>
<b>300% of BSA + IAV<sup>4</sup></b>	Overseas Accidental Death <sup>3</sup>

<sup>1</sup> The TPD coverage is only applicable up to age 70 of the Life Assured. In the event that the Life Assured dies before birth/dies or suffer TPD within 14 days from the birth date, the following sum amount, less any indebtedness, will be payable. If there is any rider with coverage effective from inception, only item (b) will be payable.

- a) Any unallocated premiums; and
- b) Investment Account Value (if any) calculated according to the unit price on the next Valuation Date immediately following the date of death; and
- c) Any Insurance Charge and Policy Fee that have been deducted.

<sup>2</sup> In the event of death of the Life Assured within 365 days from the date of accident from commuting in Public Conveyance.

<sup>3</sup> In the event of death of the Life Assured within 365 days from the date of accident while travelling overseas for not more than 90 consecutive days per trip.

<sup>4</sup> The Policy Owner will also receive the amount in the Investment Account Value (IAV), if any.

Note: Only the highest payout as listed in the table above will be paid out. Please refer to Product Disclosure Sheet and policy document for full details.

2



## Boost the protection for you and your child with optional riders

Attach any of the following riders for a comprehensive protection.

Optional Rider	Description
Flex Maternity Care	Provides 2-year coverage due to pregnancy or childbirth complications, childcare benefits and newborn allowance.
Flex Junior Critical Illness	Provides coverage for 20 types of Juvenile Critical Illnesses of up to age 25 or maturity of basic plan, whichever earlier, with option to convert to Adult Critical Illness.
Zurich ValueCare	Provides coverage on hospitalisation and surgical expenses due to accidental injuries or illnesses covered with Deductible amount.
PA Protector	Provides coverage for death or permanent disability/disablement due to accident.
PA Medicare	Provides reimbursement on medical expenses, ambulance fee and physician benefits for treatments on injuries due to accident. Only available if PA Protector is attached to the basic policy.
Payor Benefit Rider	Provides future premium waiver in the event that the Mother passes away, suffers Total and Permanent Disability (TPD) or is diagnosed with any of the selected Critical Illnesses.

For full details of the optional riders, please refer to their Product Disclosure Sheet and policy document.

3



## No-Lapse Benefit for the first 5 policy years

This valuable feature ensures continuity of coverage for your child even if the Investment Account Value (IAV) is zero or in the negative due to market fluctuations.

The premiums (including revision of premium payment as requested) must be paid consistently before the due date or within the Premium Grace Period and no withdrawal is made within the first 5 policy years.

Note: Any variation on premium and benefits are subject to the conditions determined by Zurich in order to enjoy this No-Lapse Benefit. Terms and conditions apply.

4



## Flexibility to adjust protection, coverage and investment levels

Rest assured that this plan can be customised to cater for your child's evolving protection needs as they grow.

You can choose your preferred coverage term from 20 years or up to age 70, 80 or 100. Auto-extension of the policy is available to provide coverage up to age 100 upon expiry of the initial coverage term (20 years or up to age 70 or 80) without the need to go through underwriting.

Furthermore, extra funds can be channeled via top-ups, building education savings for your child. In the event of an emergency, you may withdraw the money to fund your child's needs.

Note: You may be required to pay an additional premium. We will notify you of the auto-extension and any additional premium required by giving you at least 90 days' notice prior to auto-extension.

5



## Spouse Care Privilege

This benefit provides continuous protection to the spouse of Life Assured where the spouse may sign up for a new life policy up to 50% of BSA without medical underwriting when the Life Assured passes on.

Note: Terms and conditions apply.

6



## Maturity benefit

Upon maturity, receive a lump sum guaranteed maturity benefit as stated below, depending on the coverage term:

Coverage Term	Maturity Benefit
20 years, up to age 70 or 80	Investment Account Value (IAV)
Up to age 100	100% Basic Sum Assured (BSA) + IAV

Note: You may need to top-up your premium along the way for continuous coverage.

# How It Works

Here is an illustration on how Zurich ValueLife Junior works in providing comprehensive protection throughout a child's life, even before the baby is born.

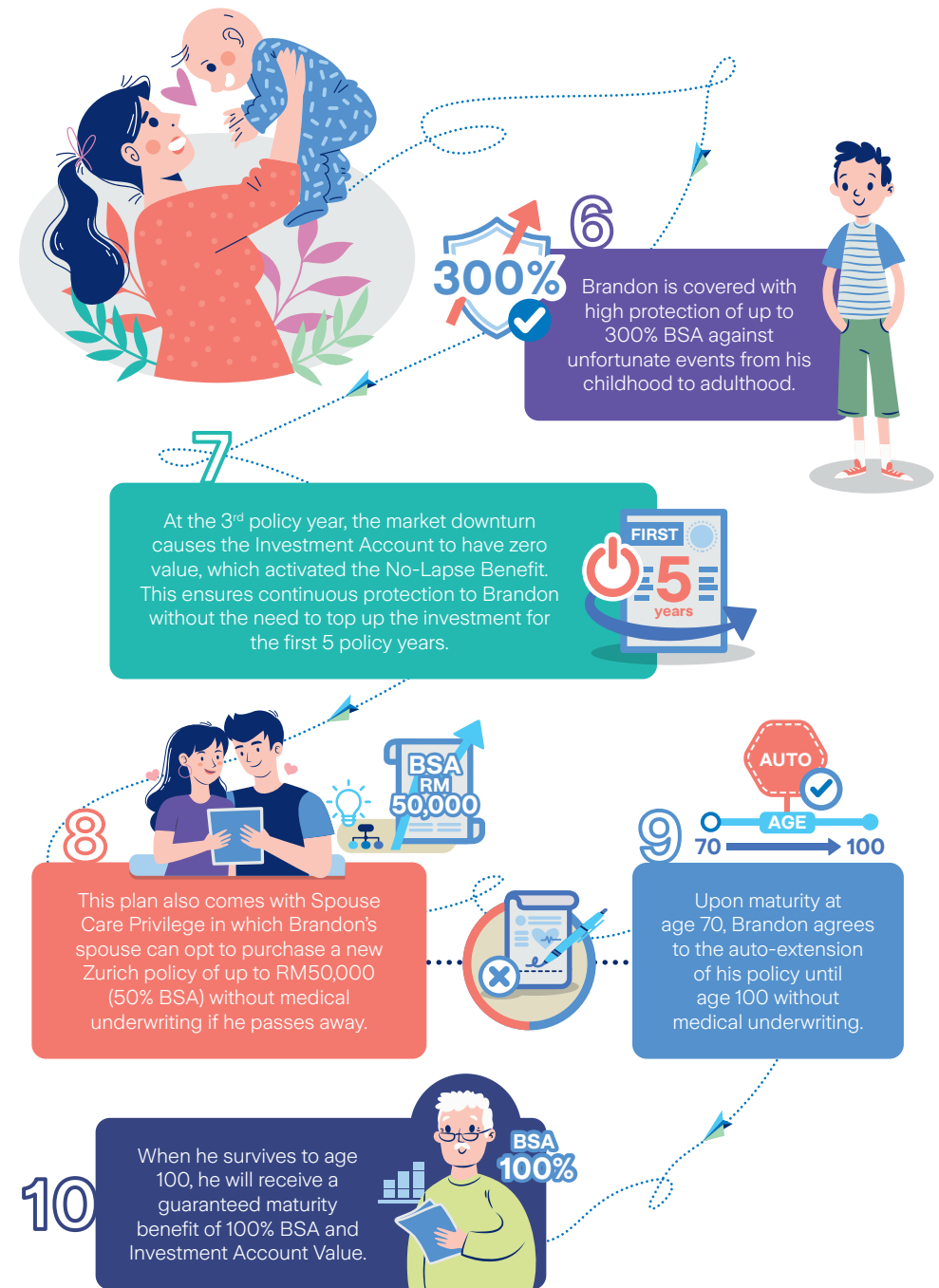
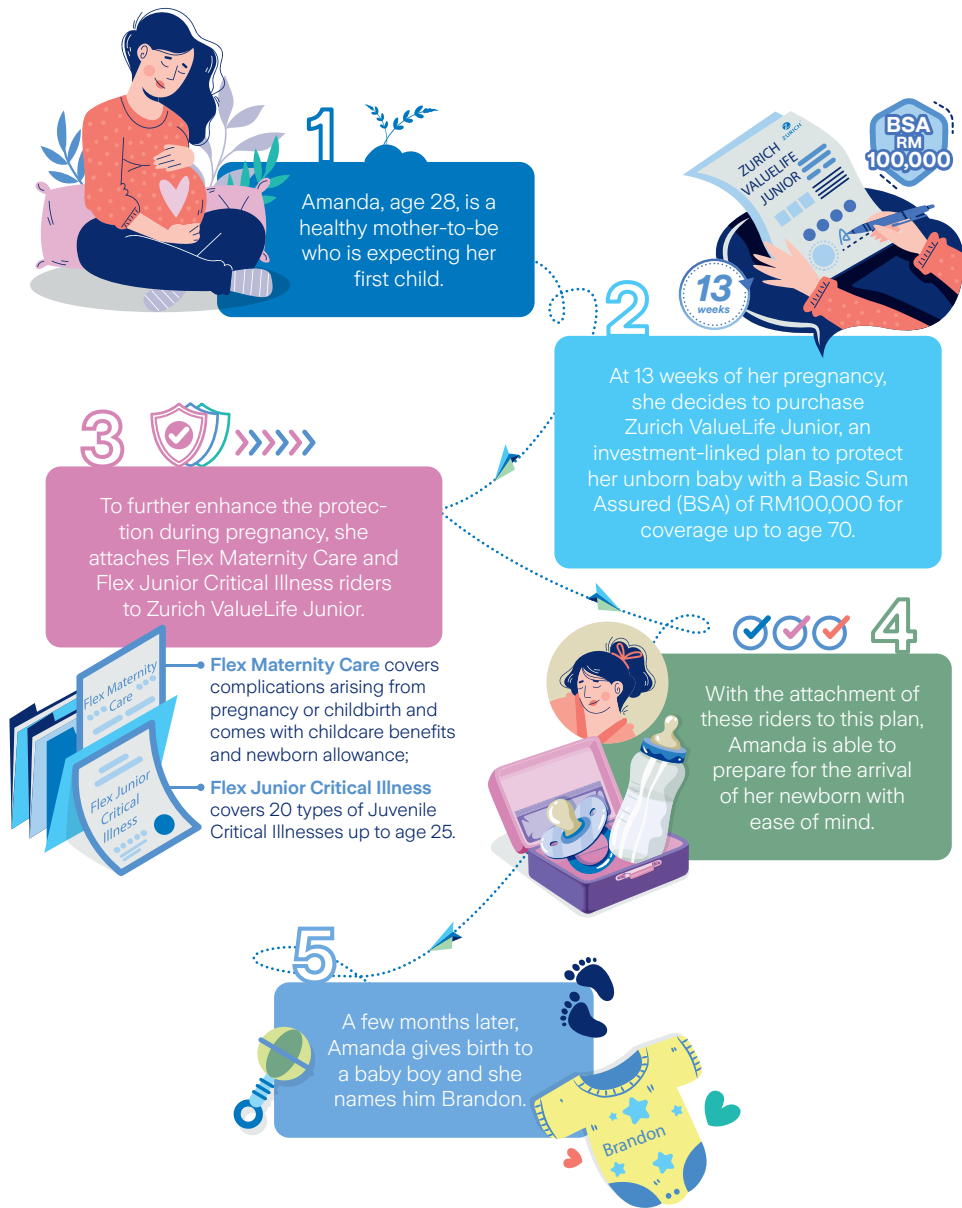

## Frequently Asked Questions

### 1 What is Zurich ValueLife Junior?

Zurich ValueLife Junior is a plan provided to your child with a combination of financial protection and investment of up to age 100. Aside from the multiple optional riders for your child's protection needs along their life journey, this plan also provides high protection against unfortunate events and flexibility to select the coverage term.

### 2 Who is eligible for Zurich ValueLife Junior?

Zurich ValueLife Junior is open to unborn babies aged between 13 weeks of gestation to before birth. However, the policy owner must be at least 16 years old. Mothers carrying more than 2 foetuses, such as triplets or quadruplets will not be eligible for this plan.

### 3 What is the minimum premium for Zurich ValueLife Junior?

You can start enjoying Zurich ValueLife Junior benefits with premium as low as RM150 per month or RM1,800 a year.

Top-up options are also available to increase your Investment Account Value (IAV) via:

- Regular Top-up – from as low as RM10 per month
- Irregular Top-up – lump sum from RM500 per top-up

### 4 How does the auto-extension work?

The coverage term under this plan will be auto-extended up to age 100 upon expiry of the initial coverage term (20 years or up to age 70 or 80) without medical underwriting. We will notify you of the auto-extension, any additional premium required for the extended period and action to be taken by giving at least 90 days' notice prior to the auto-extension. If you do not wish to proceed with the auto-extension, you may inform us in writing prior to maturity. Please refer to the example below with various initial coverage terms:

Child A (14 weeks of gestation, invested in Zurich Balanced Fund and attached Zurich ValueCare Plan 1) is covered by Zurich ValueLife Junior with a Basic Sum Assured of RM100,000:

Chosen Initial Coverage Term	Initial Annual Premium Payable (RM)	Annual Premium Payable After Auto-Extension until Age 100 (RM)
20 years	1,800	3,600 (from age 21)
Up to age 70	2,300	7,500 (from age 71)
Up to age 80	2,400	7,750 (from age 81)
Up to age 100	2,550	Not Applicable

The premiums indicated in the comparison table are not guaranteed and may be different depending on sustainability projections, which will be calculated based on estimates of future outcomes at point of calculation. The premium required to be paid during the extended period may change from time to time and will be indicated in the annual statement at least once every 5 years. The attaching riders (if any) will also be extended automatically to the respective maximum term available without medical underwriting, unless otherwise terminated earlier on or prior to the maturity. For full details of the auto-extension, please refer to Product Disclosure Sheet.

### 5 How is the premium allocation?

The premiums paid for Zurich ValueLife Junior will be allocated to purchase units based on the following allocation rates:

Policy Year	Allocation Rate (% of premium)	Regular Top-up/ Irregular Top-up (%)
1 – 3	60	95
4 – 6	80	
7 – 10	95	
>10	100	

The allocated premiums will be used to purchase units in a Zurich Investment-linked Fund(s) of your choice. A portion of unallocated premiums is used to meet the payment of commissions to the intermediaries and management expenses.

### 6 What are the fees and charges of Zurich ValueLife Junior?

<b>Insurance Charges</b>	Based on attained age, gender, smoking status and underwriting decisions.	
<b>Policy Fee</b>	RM6 to RM10 per month depending on your Payment Mode, Payment Method and applicable medical rider.	
<b>Surrender Charge</b>	10% – 20% of total Basic Regular Premium paid shall be imposed and deducted from the Surrender value if policy is surrendered within the first 2 policy years. Not applicable from the 3 <sup>rd</sup> year onwards.	
<b>Fund Switching Fee</b>	<ul style="list-style-type: none"> <li>• 1 free switch every year; subsequent switch would be charged at RM50 per switch</li> <li>• No switching fee for online switching</li> <li>• Minimum fund switching is RM1,000</li> </ul>	
<b>Top-up Service Charge</b>	Regular Top-up	Not applicable
	Irregular Top-up	RM25
<b>Fund Management Fee</b>	1% – 1.5% per annum based on net asset value of the fund, depending on your choice of funds.	
<b>Partial Withdrawal Fee</b>	<ul style="list-style-type: none"> <li>• Partial Withdrawal Fee: NIL</li> <li>• Minimum withdrawal amount is RM1,000</li> <li>• Minimum investment account balance</li> </ul>	
	<b>Policy Year</b>	<b>Higher of (RM)</b>
	1	2,000 or 20% of Total Basic Premium Paid
	2	2,000 or 10% of Total Basic Premium Paid
3 – 100	2,000	

## 7 Are the premiums paid for Zurich ValueLife Junior eligible for income tax relief?

Yes. The premiums paid are eligible for income tax relief in addition to your other family takaful or life insurance plans, subject to the final decision of the Inland Revenue Board of Malaysia (IRB).

## 8 What is the premium payment mode for Zurich ValueLife Junior?

You may choose to make your premium payments monthly, quarterly, semi-annually or annually.

## 9 What are the major exclusions for Zurich ValueLife Junior?

Zurich ValueLife Junior does not cover the events listed below. Please note that the list is not exhaustive and reference should be made to the policy documents for the full list of exclusions under this solution.

### **Death Benefit**

- Death due to suicide while sane or insane within 1 year from the Commencement date or Reinstatement date of this policy, whichever is later.

### **Total and Permanent Disability (TPD) Benefit**

- Any self-inflicted injuries while sane or insane; or
- Travel or flight in or on any type of aircraft except on a regular scheduled passenger flight of a commercial aircraft; or
- Any activities of a military nature whilst being engaged in military service in time of declared or undeclared war while under orders for warlike operations or restoration of public order.

### **Accidental Death Benefit**

- Armed forces or police service in time of declared or undeclared war whilst under orders for warlike operations or restoration of public order (except those personnel who are administrative staff);
- Racing on horses or wheels;
- Participation in professional sports (including caving, potholing and bungee jumping).

## Important Notes

- Zurich Life Insurance Malaysia Berhad is licensed under the Financial Services Act (FSA) 2013 and regulated by Bank Negara Malaysia.
- The brochure is for illustrative purposes only. For further details of terms and conditions, please refer to the Product Disclosure Sheet, sales illustration and policy documents.
- You should be certain that this plan meets your needs and that the premium payable under the policy is an amount you can afford.
- If the policy is cancelled within 15 days free-look period from the date of delivery of the policy, any unallocated premium, Investment Account Value (IAV) (if any), insurance charges and service fee (if any) that have been deducted, less medical expenses (if any) will be refunded.
- Buying a life insurance policy entails long-term commitment. To enjoy maximum benefits for continued coverage, it is worth keeping the policy in-force.
- If you surrender your policy early, you may get back less than the amount that you have paid.
- The fees and charges are not guaranteed. The company reserves the right to revise the fees and charges by notifying the policyholder in writing at least 3 months in advance.
- If you choose to opt for premium holiday, firstly, it may defeat your investment strategy; secondly, the policy may lapse if the units in the account are insufficient to pay for the policy fees, insurance and other charges.
- Proof of age and sex is required for any request of change and claim of the policy.
- The investment-linked funds' values may rise or fall, based on the prevailing market conditions and the underlying investment performance of the funds. Past actual performance may not be a reliable guide to future performance, which may be different.
- The funds may be invested in Shariah-compliant securities; and the product is not designed pursuant to Shariah principles.
- This is an insurance product that is tied to the performance of the underlying assets, and is not a pure investment product such as unit trusts.
- The unit price is valued at the end of each business day. It is derived by dividing the Net Asset Value on the business day before the valuation date by the number of units in issue of relevant Zurich Investment-linked Funds.
- For more information on daily fund price, fund objective and asset allocation, please visit <https://www.zurich.com.my/LI/funds>
- Zurich Life Insurance Malaysia Berhad reserves the right to suspend issuance or redemption of units for a reasonable period under exceptional circumstances, such as and including intervening events resulting in temporary closure of any stock exchange or suspension of particular stocks in which the fund is invested.
- All premium and fees shown in this document may be subject to tax or other government levies.

For more information and assistance on **Zurich ValueLife Junior**, please contact our **Zurich Wealth Planner** or **Zurich Call Centre** at **1300-888-622** or email us at **callcentre@zurich.com.my**

In the event of discrepancy, ambiguity or conflict in interpreting any term or condition, the English version shall prevail and supersede the Bahasa Malaysia, Chinese and Tamil versions.

Menjadi ibu bapa adalah perjalanan menakjubkan yang akan mengubah perspektif anda tentang kehidupan, kasih sayang dan perhubungan. Ia juga boleh memberi kesan terhadap aspek lain kehidupan anda, kerana ada di kalangan wanita yang mengalami pelbagai komplikasi ketika kehamilan dan kelahiran, seperti darah tinggi, diabetes gestasi, keguguran atau kematian bayi sewaktu lahir.

Sedang anda berusaha sedaya-upaya untuk memberikan kesihatan optimum kepada bayi dalam kandungan, anda juga boleh mempertimbangkan penyediaan pelan perlindungan yang bermula pada masa kini sehingga masa hadapan.

**Zurich ValueLife Junior** melindungi si manja anda bermula daripada sebelum kelahiran, zaman kanak-kanak, sehinggalah ke alam dewasa.

**Zurich ValueLife Junior** merupakan pelan berkaitan pelaburan yang menyediakan penyelesaian untuk melindungi bayi anda sebelum kelahiran, dan terus melindunginya sehingga umur 100 tahun. Ia direka untuk ibu bapa seperti anda, yang ingin memberikan yang terbaik dengan pelan perlindungan dan pelaburan yang memenuhi setiap fasa kehidupan. Dengan pelbagai pilihan manfaat tambahan yang boleh dipadankan dengan keperluan perlindungan untuk anak anda, Zurich ValueLife Junior juga menyediakan perlindungan tinggi terhadap kejadian yang tidak diingini, dengan kebebasan untuk memilih tempoh perlindungan, Jumlah Asas Diinsuranskan dan dana pelaburan pilihan anda.

### Kelebihan Zurich ValueLife Junior



#### Kuasa gabungan Perlindungan dan Pelaburan dalam satu polisi

Zurich ValueLife Junior adalah satu pelan yang menggabungkan perlindungan dan pelaburan sepanjang hayat anak anda, bermula sejak dalam kandungan ibu sehinggalah dewasa.



#### Kebebasan untuk memilih Tempoh Perlindungan, Jumlah Asas Diinsuranskan dan Dana

Nikmati kebebasan untuk memilih tempoh perlindungan, Jumlah Asas Diinsuranskan serta dana pelaburan untuk dipadankan dengan tahap simpanan, perlindungan kewangan dan pengumpulan kekayaan yang diperlukan bagi setiap fasa kehidupan.



#### Kebaikan Pelbagai Pilihan Manfaat Tambahan

Terdapat pelbagai pilihan manfaat yang ditawarkan dalam pelan ini untuk perlindungan komprehensif.

## Manfaat dan Ciri-Ciri Produk

1



### Perlindungan tinggi sehingga 300% daripada Jumlah Asas Diinsuranskan (JAD)

Menyediakan perlindungan komprehensif untuk anak anda daripada kejadian yang tidak diingini.

<b>100% daripada JAD + Nilai Akaun Pelaburan<sup>4</sup></b>	Kematian atau Hilang Upaya Kekal dan Keseluruhan <sup>1</sup> (HUKK)
<b>200% daripada JAD + Nilai Akaun Pelaburan<sup>4</sup></b>	Kematian Akibat Kemalangan Ketika Menggunakan Pengangkutan Awam <sup>2</sup>
<b>300% daripada JAD + Nilai Akaun Pelaburan<sup>4</sup></b>	Kematian Akibat Kemalangan Di Luar Negara <sup>3</sup>

<sup>1</sup> Perlindungan HUKK adalah sehingga Hayat Yang Diinsuranskan mencapai umur 70 tahun. Sekiranya Hayat Yang Diinsuranskan meninggal dunia sebelum lahir/meninggal dunia atau mengalami HUKK dalam tempoh 14 hari dari tarikh lahir, jumlah berikut, ditolak sebarang tunggakan, akan dibayar. Jika terdapat mana-mana manfaat tambahan yang mempunyai perlindungan efektif daripada permulaan, hanya item (b) akan dibayar.

- Sebarang premium yang tidak diperuntukkan; dan
- Nilai Akaun Pelaburan (jika ada) dikira berdasarkan harga seunit pada Tarikh Penilaian seterusnya dengan segera mengikut tarikh kematian; dan
- Sebarang Caj Insurans dan Yuran Polisi yang telah ditolak.

<sup>2</sup> Sekiranya berlaku kematian Hayat Yang Diinsuranskan dalam tempoh 365 hari dari tarikh kemalangan ketika menggunakan Pengangkutan Awam.

<sup>3</sup> Sekiranya berlaku kematian Hayat Yang Diinsuranskan dalam tempoh 365 hari dari tarikh kemalangan ketika dalam perjalanan ke luar negara tidak lebih daripada 90 hari berturut-turut bagi setiap perjalanan.

<sup>4</sup> Pemilik Polisi juga mungkin akan menerima jumlah mengikut Nilai Akaun Pelaburan, jika ada.

Nota: Hanya pembayaran tertinggi seperti yang disenaraikan dalam jadual di atas akan dibayar. Sila rujuk kepada Lembaran Pendedahan Produk dan dokumen polisi untuk keterangan lanjut.

2



### Tingkatkan perlindungan untuk anda dan anak anda dengan manfaat tambahan pilihan

Lampirkan mana-mana manfaat tambahan yang terpilih untuk perlindungan komprehensif.

Pilihan Manfaat Tambahan	Keterangan
Flex Maternity Care	Memberikan perlindungan selama 2 tahun bagi komplikasi kehamilan dan kelahiran, manfaat penjagaan kanak-kanak dan elaan bayi baru lahir.
Flex Junior Critical Illness	Memberikan perlindungan bagi 20 jenis Penyakit Kritikal Juvenil sehingga umur 25 tahun atau tempoh matang bagi pelan asas, yang mana terdahulu, dengan pilihan untuk bertukar kepada Penyakit Kritikal Dewasa.
Zurich ValueCare	Menyediakan perlindungan penghospitalan dan perbelanjaan pembedahan yang berpunca daripada kecederaan akibat kemalangan atau penyakit yang dilindungi dengan jumlah Deduktibel.
PA Protector	Menyediakan perlindungan untuk kematian atau hilang upaya kekal/kecacatan akibat kemalangan.
PA Medicare	Menyediakan pembayaran balik untuk perbelanjaan perubatan, bayaran ambulans dan manfaat rawatan pakar perubatan untuk kecederaan akibat kemalangan. Hanya boleh dituntut sekiranya PA Protector dilampirkan dengan polisi asas.
Payor Benefit Rider	Pengecualian premium yang akan datang sekiranya ibu meninggal dunia, mengalami Hilang Upaya Kekal dan Keseluruhan atau didiagnos dengan salah satu Penyakit Kritikal yang dilindungi.

Untuk maklumat penuh tentang manfaat tambahan pilihan, sila rujuk Lembaran Pendedahan Produk dan dokumen polisi.

3



### Manfaat Tidak Luput bagi 5 tahun polisi pertama

Ciri ini memastikan perlindungan berterusan bagi anak anda walaupun Nilai Akaun Pelaburan adalah sifar atau negatif disebabkan oleh ketidakstabilan pasaran.

Premium (termasuk semakan pembayaran premium seperti mana yang diminta) mestilah dibayar secara berterusan sebelum tarikh akhir polisi atau dalam Tempoh Ihsan Premium dan tiada sebarang pengeluaran dibuat dalam tempoh 5 tahun polisi pertama.

Nota: Sebarang perubahan pada premium dan manfaat adalah tertakluk kepada syarat yang ditentukan oleh Zurich untuk menikmati Manfaat Tidak Luput ini. Tertakluk kepada terma dan syarat.



4



### Bebas untuk mengubah tahap perlindungan dan pelaburan

Yakinlah bahawa pelan ini boleh diubah mengikut kesesuaian anak anda bagi memenuhi keperluan perlindungan ketika mereka membesar.

Anda boleh memilih tempoh perlindungan mengikut pilihan anda, sama ada 20 tahun atau sehingga umur 70, 80 atau 100 tahun. Penyambungan secara automatik bagi polisi ini disediakan bagi jaminan perlindungan sehingga umur 100 tahun apabila tamat tempoh perlindungan asal (20 tahun atau sehingga umur 70 atau 80 tahun) tanpa taja jamin.

Malahan, dana lebihan boleh disalurkan melalui tambah nilai, simpanan pendidikan untuk si manja anda. Sekiranya berlaku kecemasan, anda boleh mengeluarkan wang untuk memenuhi keperluan anak anda.

Nota: Anda mungkin perlu membayar premium tambahan. Kami akan memaklumkan kepada anda secara bertulis berkenaan penyambungan automatik ini dan sebarang premium tambahan yang diperlukan sekurang-kurangnya 90 hari sebelum penyambungan automatik.

5



### Keistimewaan Penjagaan Pasangan

Manfaat ini menyediakan perlindungan berterusan kepada pasangan Hayat Yang Diinsurankan di mana pasangan boleh berdaftar untuk polisi baharu dengan Jumlah Asas Diinsurankan sehingga 50% tanpa taja jamin perubatan selepas pemergiannya.

Nota: Tertakluk kepada terma dan syarat.

6



### Manfaat kematangan

Apabila mencapai kematangan, anda akan menerima manfaat kematangan secara bayaran sekaligus seperti yang dinyatakan di bawah, bergantung kepada tempoh perlindungan yang dipilih:

Tempoh Perlindungan	Manfaat Kematangan
20 tahun, sehingga umur 70 atau 80 tahun	Nilai Akaun Pelaburan
Sehingga umur 100 tahun	100% Jumlah Asas Diinsurankan + Nilai Akaun Pelaburan

Nota: Anda mungkin perlu menambah premium anda untuk perlindungan berterusan.

## Bagaimana Ia Berfungsi

Berikut adalah gambaran tentang fungsi Zurich ValueLife Junior dalam menyediakan perlindungan komprehensif sepanjang hayat bayi anda, termasuk tempoh sebelum bayi dilahirkan.

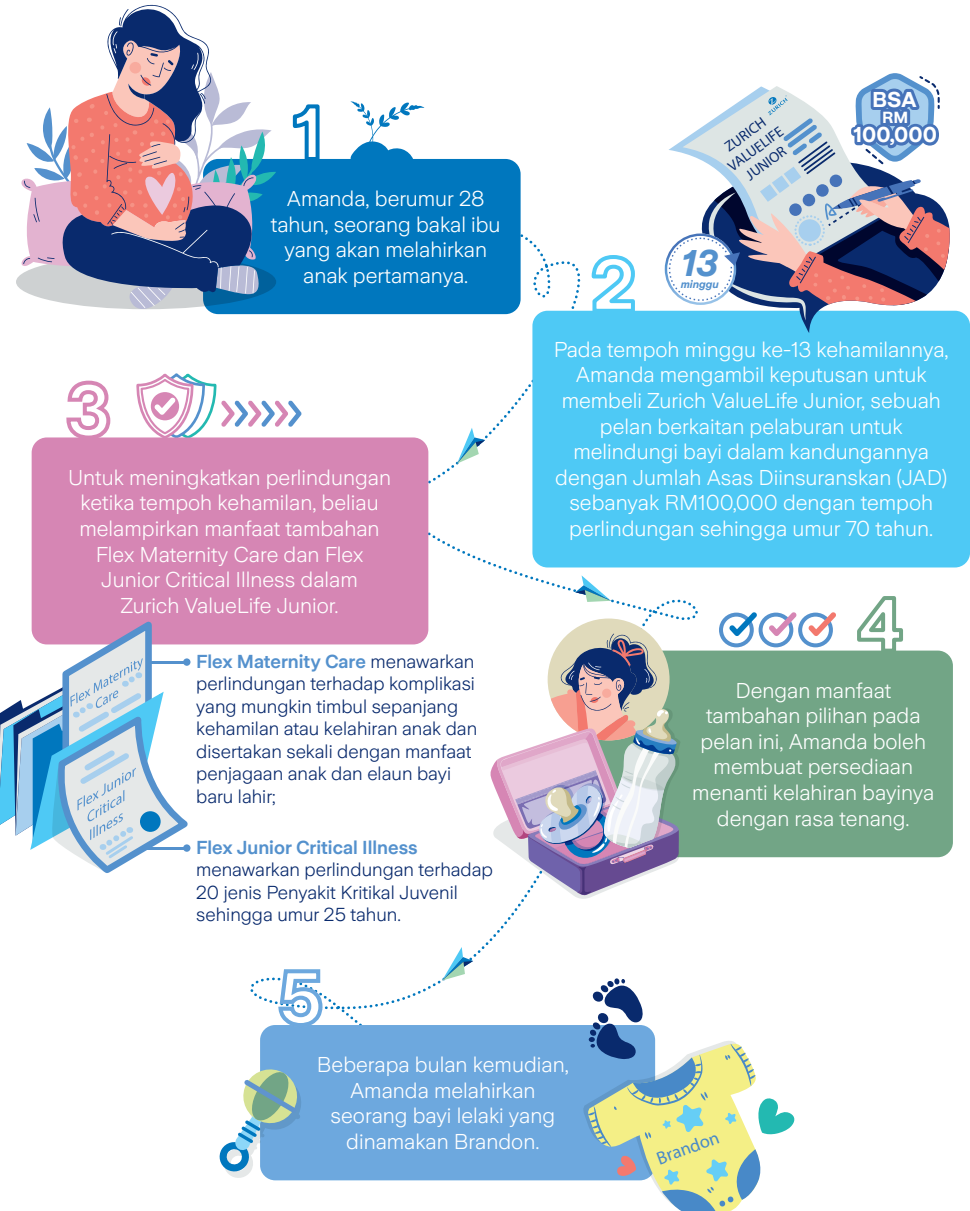



## Soalan-soalan Lazim

### 1 Apakah Zurich ValueLife Junior?

Zurich ValueLife Junior adalah pelan yang direka untuk memberikan anak anda gabungan perlindungan dari segi kewangan dan pelaburan sehingga umur 100 tahun. Selain daripada pelbagai manfaat tambahan pilihan untuk perlindungan anak anda sepanjang hayat mereka, pelan ini juga menyediakan perlindungan tinggi terhadap kejadian yang tidak diingini dan fleksibiliti untuk memilih tempoh perlindungan.

### 2 Siapakah yang layak untuk Zurich ValueLife Junior?

Zurich ValueLife Junior terbuka untuk semua bayi dalam kandungan ibu yang berumur antara 13 minggu sehingga sebelum kelahiran. Namun begitu, pemegang polisi mestilah berumur sekurang-kurangnya 16 tahun. Pelan ini tidak layak untuk ibu yang hamil dengan lebih daripada dua janin, seperti kembar tiga atau empat.

### 3 Berapakah nilai premium minimum untuk Zurich ValueLife Junior?

Anda boleh menikmati manfaat Zurich ValueLife Junior dengan premium serendah RM150 sebulan atau RM1,800 setahun.

Terdapat juga pilihan tambah nilai untuk meningkatkan Nilai Akaun Pelaburan secara:

- Tambah berkala – dari serendah RM10 sebulan
- Tambah tidak berkala – bayaran sekaligus dari RM500 bagi setiap tambah nilai

### 4 Bagaimanakah penyambungan automatik berfungsi?

Tempoh perlindungan di bawah pelan ini akan disambung secara automatik sehingga umur 100 tahun setelah tamat tempoh perlindungan asal (20 tahun atau sehingga umur 70 atau 80 tahun) tanpa taja jamin perubatan. Kami akan memaklumkan kepada anda tentang penyambungan automatik tersebut, sebarang premium tambahan yang diperlukan untuk tempoh lanjutan dan tindakan yang perlu diambil dengan memberikan sekurang-kurangnya 90 hari notis sebelum penyambungan automatik ini. Sekiranya anda tidak ingin meneruskan penyambungan automatik ini, anda boleh memaklumkan kepada kami secara bertulis sebelum tempoh kematangan. Sila rujuk kepada contoh berikut merangkumi pelbagai tempoh perlindungan asal:

Bayi A (Dalam kandungan 14 minggu, melabur dalam Dana Balance Zurich dan melampirkan Zurich ValueCare Pelan 1) dilindungi oleh Zurich ValueLife Junior dengan Jumlah Asas Diinsuranskan sebanyak RM100,000:

Tempoh Perlindungan Asal Yang Dipilih	Jumlah Premium Tahunan Asal (RM)	Jumlah Premium Tahunan Selepas Penyambungan Automatik Sehingga Umur 100 tahun (RM)
20 tahun	1,800	3,600 (dari umur 21)
Sehingga umur 70 tahun	2,300	7,500 (dari umur 71)
Sehingga umur 80 tahun	2,400	7,750 (dari umur 81)
Sehingga umur 100 tahun	2,550	Tidak berkenaan

Jumlah premium yang dinyatakan dalam jadual perbandingan adalah tidak terjamin dan mungkin berbeza bergantung kepada anggaran kelestarian, yang akan dikira berdasarkan anggaran hasil masa hadapan pada masa pengiraan. Jumlah premium yang perlu dibayar semasa tempoh lanjutan mungkin berubah dari masa ke semasa dan akan dinyatakan dalam penyata tahunan sekurang-kurangnya sekali bagi setiap 5 tahun. Semua manfaat tambahan yang dilampirkan (jika ada) akan turut disambung secara automatik sehingga tempoh maksimum yang tersedia tanpa taja jamin perubahan, kecuali jika ianya telah ditamatkan lebih awal pada atau sebelum mencapai tempoh kematangan. Bagi keterangan penuh mengenai penyambungan automatik, sila rujuk kepada Lembaran Pendedahan Produk.

### 5 Bagaimanakah premium diperuntukkan?

Premium yang dibayar untuk Zurich ValueLife Junior akan diperuntukkan berdasarkan kadar peruntukan berikut:

Tahun Polisi	Kadar Peruntukan (% daripada premium)	Tambah nilai lazim/ Tambah nilai tidak lazim (%)
1 – 3	60	95
4 – 6	80	
7 – 10	95	
>10	100	

Peruntukan premium akan digunakan untuk membeli unit dalam dana-dana berkaitan pelaburan Zurich pilihan anda. Sebahagian premium yang tidak diperuntukkan akan digunakan untuk membayar komisyen kepada pengantara dan perbelanjaan pengurusan.

### 6 Apakah yuran dan caj yang dikenakan untuk Zurich ValueLife Junior?

<b>Caj Insurans</b>	Berdasarkan umur yang dicapai, jantina, status merokok dan keputusan penaja jaminan.	
<b>Yuran Polisi</b>	RM6 hingga RM10 sebulan bergantung kepada Mod Pembayaran, Kaedah Pembayaran dan manfaat tambahan yang tersedia.	
<b>Caj Serahan</b>	10% – 20% daripada Jumlah Asas Premium dibayar akan dikenakan dan ditolak daripada Nilai serahan jika polisi diserahkan dalam tempoh 2 tahun pertama polisi. Tiada yuran dikenakan dari tahun polisi ke-3 dan seterusnya.	
<b>Yuran Penukaran Dana</b>	<ul style="list-style-type: none"> <li>1 penukaran percuma setiap tahun; penukaran seterusnya akan dicaj sebanyak RM50 bagi setiap penukaran</li> <li>Tiada yuran dikenakan untuk penukaran dalam talian</li> <li>Jumlah penukaran dana minimum adalah RM1,000</li> </ul>	
<b>Caj Khidmat Tambah Nilai</b>	Tambah Nilai Lazim	Tidak berkenaan
	Tambah Nilai Tidak Lazim	RM25
<b>Yuran Pengurusan Dana</b>	1% – 1.5% setahun berdasarkan nilai aset bersih dana, bergantung kepada pilihan dana anda.	

<b>Caj Pengeluaran Separa</b>	<ul style="list-style-type: none"> <li>Caj Pengeluaran Separa: TIADA</li> <li>Jumlah pengeluaran minimum: RM1,000</li> <li>Baki akaun pelaburan minimum</li> </ul>	
	<b>Tahun Polisi</b>	<b>Lebih Tinggi (RM)</b>
	1	2,000 atau 20% daripada Jumlah Asas Premium dibayar
	2	2,000 atau 10% daripada Jumlah Asas Premium dibayar
	3 – 100	2,000

### 7 Adakah premium yang dibayar untuk Zurich ValueLife Junior layak untuk pelepasan cukai?

Ya. Premium yang dibayar memenuhi syarat pelepasan cukai peribadi bagi takaful keluarga atau insurans hayat anda yang lain, tertakluk kepada keputusan muktamad Lembaga Hasil Dalam Negeri (LHDN).

### 8 Apakah mod pembayaran premium yang tersedia untuk Zurich ValueLife Junior?

Anda boleh memilih untuk membayar premium anda secara bulanan, suku tahunan, setengah tahunan atau tahunan.

### 9 Apakah pengecualian utama bagi Zurich ValueLife Junior?

Zurich ValueLife Junior tidak melindungi kejadian yang disenaraikan di bawah. Sila ambil perhatian bahawa senarai ini tidak lengkap dan rujukan hendaklah dibuat kepada senarai lengkap dalam dokumen polisi di bawah penyelesaian ini.

#### Manfaat Kematian

- Kematian akibat bunuh diri sama ada semasa waras atau tidak waras dalam tempoh 1 tahun dari tarikh permulaan atau penguatkuasaan semula polisi ini, yang mana terkemudian.

#### Manfaat Hilang Upaya Kekal dan Keseluruhan (HUKK)

- Kecederaan diri sendiri ketika waras atau tidak waras; atau
- Perjalanan atau penerbangan di dalam atau di mana-mana jenis pesawat kecuali pada penerbangan penumpang berjadual biasa dari pesawat komersial; atau
- Sebarang aktiviti yang berunsur ketenteraan sewaktu berkhidmat ketika peperangan yang diisytiharkan atau tidak diisytiharkan ketika di bawah arahan operasi berunsur perang atau misi pengaman awam.

#### Manfaat Kematian Akibat Kemalangan

- Angkatan tentera atau anggota polis yang berkhidmat semasa perang yang diisytiharkan atau tidak diisytiharkan atas arahan untuk operasi berupa peperangan atau pemulihan ketenteraman awam (kecuali individu yang bertugas sebagai kakitangan pentadbiran); atau
- Perlumbaan berkuda atau beroda; atau
- Penyertaan dalam sukan profesional (termasuk aktiviti meneroka gua lubang bawah tanah dan lompatan bungee).

## Nota Penting

- Zurich Life Insurance Malaysia Berhad adalah berdaftar di bawah Akta Perkhidmatan Kewangan (FSA) 2013 dan dikawal selia oleh Bank Negara Malaysia.
- Brosur ini adalah untuk tujuan ilustrasi sahaja. Untuk maklumat lanjut mengenai terma dan syarat, sila rujuk kepada Lembaran Pendedahan Produk, ilustrasi jualan dan dokumen polisi.
- Anda hendaklah memastikan bahawa pelan ini memenuhi keperluan anda dan premium yang perlu dibayar di bawah polisi ini adalah jumlah yang mampu dibayar.
- Jika polisi ini dibatalkan dalam tempoh 15 hari tempoh bertenang dari tarikh penghantaran polisi, sebarang premium yang tidak diperuntukkan, Nilai Akaun Pelaburan (jika ada), caj insurans dan yuran perkhidmatan (jika ada) yang telah ditolak, ditolak perbelanjaan perubahan (jika ada) akan dipulangkan.
- Membeli polisi insurans hayat memerlukan komitmen jangka panjang. Untuk menikmati manfaat maksimum bagi perlindungan berterusan, anda disarankan untuk memastikan polisi terus berkuatkuasa.
- Sekiranya anda menyerahkan polisi anda lebih awal, anda mungkin akan menerima pulangan kurang berbanding jumlah yang telah anda bayar.
- Yuran dan caj adalah tidak dijamin. Syarikat berhak untuk menyemak semula yuran dan caj dengan memaklumkan kepada pemegang polisi secara bertulis sekurang-kurangnya 3 bulan terlebih dahulu.
- Sekiranya anda memilih cuti premium, pertamanya, ia mungkin menjejaskan strategi pelaburan anda; kedua, polisi mungkin luput jika unit dalam akaun tidak mencukupi untuk membayar yuran polisi, insurans dan caj-caj yang lain.
- Bukti umur dan jantina adalah diperlukan untuk sebarang permohonan perubahan dan tuntutan polisi.
- Nilai dana berkaitan pelaburan mungkin meningkat atau menurun, berdasarkan keadaan pasaran semasa dan prestasi pelaburan dasar dana tersebut. Prestasi sebenar masa lalu mungkin tidak sesuai dijadikan panduan kepada prestasi masa hadapan yang mungkin berbeza.
- Walaupun dana anda mungkin dilaburkan dalam sekuriti yang mematuhi Syariah; produk ini tidak direka berlandaskan prinsip Syariah.
- Ini adalah produk insurans yang terikat dengan prestasi aset asas, dan bukan produk pelaburan sebenar seperti unit amanah.
- Harga unit adalah dinilai pada penghujung setiap hari perniagaan. Lanya diterbitkan dengan membahagikan Nilai Aset Bersih pada hari perniagaan sebelum tarikh penilaian dengan jumlah unit terbitan yang berkaitan dengan Dana Pelaburan Zurich.
- Untuk maklumat lanjut tentang harga dana harian, objektif dana dan peruntukan aset, sila layari <https://www.zurich.com.my/LI/funds>
- Zurich Life Insurance Malaysia Berhad berhak untuk menggantung pengeluaran atau penebusan unit dalam tempoh yang munasabah di bawah keadaan yang tertentu, seperti dan termasuk perkara sementara yang menyebabkab penutupan saham di dalam mana-mana pertukaran saham atau penggantungan stok tertentu di mana dana dilaburkan.
- Semua premium dan yuran yang tertera di dalam dokumen ini mungkin tertakluk kepada cukai atau levi kerajaan yang lain.

Untuk maklumat dan bantuan lanjut mengenai **Zurich ValueLife Junior**, sila hubungi **Perancang Kewangan Zurich** atau **Pusat Panggilan Zurich** di **1300-888-622** atau e-mel kami di **callcentre@zurich.com.my**

Sekiranya terdapat sebarang percanggahan, kekaburan atau pertikaian dalam penafsiran sebarang terma atau syarat, versi Bahasa Inggeris akan diguna pakai bagi menggantikan versi Bahasa Malaysia, Bahasa Cina dan Bahasa Tamil.

为人父母是一段奇妙的旅程，它将改变您对生命、爱情和人际关系的看法。它也可能影响您生活的其他方面，正如有些女性在妊娠和分娩期间所经历的并发症，如高血压、妊娠糖尿病、流产或胎儿死亡。

在您继续滋养身体，并为您未出世的宝宝提供极致健康状况的同时，您还可以考虑通过一项保障计划来加强与辅佐您，即从现在开始一直持续到未来。



## Zurich ValueLife Junior为您的宝贝保驾护航，从出生前、童年到成年。

Zurich ValueLife Junior是一项投资联结计划，它提供的解决方案，可保护您的宝宝从出生前直到100岁。它专为像您一样，要求给孩子最佳人生开端的父母而设，而且还备有适合人生各个阶段的保护和投资计划。Zurich ValueLife Junior拥有多个符合您孩子保障需求的选择性附加保单，而且还提供针对不幸事件的高保障，连同伸缩自如地选择您喜欢的保险期限、保额和投资基金。

### Zurich ValueLife Junior的好处



#### 融保障与投资功能于一保险的力量

Zurich ValueLife Junior是一项兼备保护与投资的保险计划，保护您孩子的一生，从未出生直到成年。



#### 灵活性选择保障期限、保额和基金

自由选择保障期限、保额和基金，以匹配人生每个阶段所需的储蓄、财务保障与财富累积。



#### 多个附加保单任您选择

这项计划提供多个附加保单选项，以确保您拥有一个完善的保障。

备注：须符合条款与条件

## 产品的好处与特点



### 1 高度保障，可达至基本保额 (BSA) 的300%

给您的孩子在不幸事件发生时提供全面完善的保障。

基本保额 (BSA) 的100% + 投资账户价值 (IAV) <sup>4</sup>	身故或永久性终身全残 (TPD) <sup>1</sup>
基本保额 (BSA) 的200% + 投资账户价值 (IAV) <sup>4</sup>	公共交通意外身故 <sup>2</sup>
基本保额 (BSA) 的300% + 投资账户价值 (IAV) <sup>4</sup>	在马来西亚境外意外身故 <sup>3</sup>

- <sup>1</sup> 永久性终身全残利益只限于年龄不超过70岁的受保人。如果受保人在出生前死亡或在出生后的14天内死亡或永久性终身全残，将支付以下减去任何保单债务后的金额。如有任何从一开始就生效的附加保单，则只需支付 (b) 项。
- a) 任何未分配的保费；和
- b) 投资账户价值 (若有) 根据死亡日期后下一个估值日的单位价格计算；和
- c) 任何已扣除的保险费用和保单费用。
- <sup>2</sup> 当受保人在搭乘公共交通的时候发生意外，并在意外发生后的365天内身故。
- <sup>3</sup> 当受保人在旅游期不超过连续90天的情况下，于马来西亚境外旅游时发生意外，并在意外发生后的365天内身故。
- <sup>4</sup> 保单持有人将可得到投资账户价值 (IAV) 的款额，若有。

备注：只支付在以上列表中的最高收益。  
欲知完整详情，请参阅产品说明书及保单契约。



### 2 通过附加保单选项以增强您和您孩子的保障

添加以下任何附加保单以扩大保障范围。

附加保单选项	说明
Flex Maternity Care	提供2年因妊娠或分娩并发症、育儿福利与新生儿津贴的保险。
Flex Junior Critical Illness	提供20种幼年儿童严重疾病直至25岁或至基本保单期满，视较早者为准；同时可选择转换为成人严重疾病。
Zurich ValueCare	提供因意外受伤而住院及手术费用或承保疾病的保障，具备扣除额。
PA Protector	提供因事故导致的死亡或永久性残疾/残疾的保障。
PA Medicare	提供医疗、救护车以及因意外受伤而治疗的医师利益等费用的报销。只适用于附加PA Protector的基本保单。
Payor Benefit Rider	若母亲去世、患有永久性终身全残 (TPD) 或被诊断患有任何指定的严重疾病，未来的保费将全部豁免。

欲知附加保单选项的完整详情，请参阅产品说明书及保单契约。

# 如何运作

下图说明了Zurich ValueLife Junior如何在孩子未出世前直到后来的一生中，提供全面完善的保障。



## 3 保单首5年持续有效利益

即使投资账户价值 (IAV) 为零或因市场波动而成为负数, 这项利益也可确保您孩子的保障持续有效。

保费 (包括按要求而调整的保费) 必须在期满日或在保费宽限期内继续缴付, 并且在首5个保单年度内没有作出提款。

备注: 保费与利益的任何变动都须遵守Zurich拟定的条件, 以享持续有效保证。须符合条款与条件。

## 4 灵活性调整保障和投资水平

此保险计划可定制以满足您孩子在成长过程中不断变化的保障需求。

您可以从20年或直至70、80或100岁中选择您的首选保障期限。保单自动更新将在无需医疗核保的情况下于初始保障期限 (20年或直至70或80岁) 期满时提供保障至100岁。

此外, 您可通过加额选项注入额外投资金额, 为您的孩子建立教育储蓄。在紧急状况下, 您可提款来应急。

备注: 您或需缴付额外保费。我们将在自动更新前的至少90天通知您有关此自动更新以及所需的额外保费。

## 5 配偶特保持遇

此项利益将为受保人的配偶提供持续保障, 配偶可以在受保人去世后无需医疗核保购买一份高达基本保额 (BSA) 50%的人寿保单。

备注: 须符合条款与条件。

## 6 期满利益

期满时, 您将根据保障期限获得以下一次性的保证期满利益:

保障期限	期满利益
20年, 直至70岁或80岁	投资账户价值 (IAV)
直至100岁	基本保额 (BSA) 的100% + 投资账户价值 (IAV)

备注: 您或需持续加额保费以继续受保。



## 常见问题

### 1 什么是Zurich ValueLife Junior?

Zurich ValueLife Junior是一项提供您孩子的兼备财务保障以及投资联结的计划至100岁。除了为您孩子的人生旅程提供多项附加保单选项之外，该计划还提供对不幸事故的高保障和灵活选择保障期限。

### 2 谁有资格申请Zurich ValueLife Junior?

Zurich ValueLife Junior适合妊娠13周至出生前的未出生婴儿，但保单持有人必须年满16岁或以上。怀有超过2个胎儿 (如三胞胎或四胞胎) 的母亲将不符合此计划的资格。

### 3 Zurich ValueLife Junior的最低保费是多少?

您只需以每月低至RM150或一年RM1,800的保费，即可开始享有Zurich ValueLife Junior的利益。

您也可通过以下加额选项增加您的投资账户价值 (Investment Account Value, 简称IAV):

- 定期加额保费 - 每月从低至RM10起
- 非定期加额保费 - 每次加额从RM500起

### 4 自动更新如何运作?

本计划的保障期限将在初始保障期限 (20年或直至70岁或80岁) 期满时无需医疗核保自动更新至100岁。我们将在自动更新前的至少90天通知您有关此自动更新、所需的额外保费以及应采取的行动。如果您不希望继续自动更新，您可以在期满前以书面形式通知我们。请参阅以下各种初始保障期限的范例：

儿童A (妊娠14周，投资于Zurich Balanced Fund以及添加Zurich ValueCare计划1) 以基本保额的RM100,000投保Zurich ValueLife Junior:

初始保障期限	初始应缴付年度保费 (RM)	自动更新至100岁后的应缴付年度保费 (RM)
20年	1,800	3,600 (从21岁起)
直至70岁	2,300	7,500 (从71岁起)
直至80岁	2,400	7,750 (从81岁起)
直至100岁	2,550	不适用

比较图表中所显示的保费并非保证，而且可能会因可持续性预测而有所差异。这将根据未来估值结果的计算点进行计算。在自动更新期内需缴付的保费可能随时变动，并至少每5年在年报中列明。添加的附加保单 (若有) 也将自动更新至各别最长保障期限而无需医疗核保，除非在期满时或保单提前终止。欲知自动更新的完整详情，请参阅产品说明书。

## 5 保费将如何分配？

您所缴付Zurich ValueLife Junior的保费将根据以下分配率用作购买单位：

保单年度	按期保费分配率 (%)	定期加额保费/ 非定期加额保费分配率 (%)
1 - 3	60	95
4 - 6	80	
7 - 10	95	
>10	100	

已分配的保费将用来购买您所选择的Zurich投资联结基金单位。部分未分配的保费将用来支付中介佣金及管理费。

## 6 Zurich ValueLife Junior会有哪些费用和收费？

<b>保险费</b>	根据年龄、性别、吸烟状况及核保决策而定。									
<b>保单费</b>	根据您的缴费模式、付款方式及附加医疗保单每月征收RM6至RM10。									
<b>退保费</b>	若保单在首2年内退保，您已付的按期保费总额中的10%至20%将从退保费中被征收及扣除。不适用于第3年起的保单。									
<b>基金转换费</b>	<ul style="list-style-type: none"> <li>每年可享有一次免费转换；随后的每一次转换将收费RM50。</li> <li>网上转换无需支付转换费</li> <li>基金转换总额最少为RM1,000</li> </ul>									
<b>加额服务费</b>	定期加额	不适用								
	非定期加额	RM25								
<b>基金管理费</b>	根据您所选择的基金而定，以基金的净资产值每年收取1%至1.5%。									
<b>局部提款费</b>	<ul style="list-style-type: none"> <li>局部提款费：无收费</li> <li>最低提款总额为RM1,000</li> <li>最低投资账户余额</li> </ul> <table border="1"> <thead> <tr> <th>保单年度</th> <th>更高于 (RM)</th> </tr> </thead> <tbody> <tr> <td>1</td> <td>2,000或20%已付之基本保费总额</td> </tr> <tr> <td>2</td> <td>2,000或10%已付之基本保费总额</td> </tr> <tr> <td>3至100</td> <td>2,000</td> </tr> </tbody> </table>		保单年度	更高于 (RM)	1	2,000或20%已付之基本保费总额	2	2,000或10%已付之基本保费总额	3至100	2,000
保单年度	更高于 (RM)									
1	2,000或20%已付之基本保费总额									
2	2,000或10%已付之基本保费总额									
3至100	2,000									

## 7 Zurich ValueLife Junior所缴付的保费可获所得税减免吗？

您所缴付的保费 (包括您的其他家庭伊斯兰或人寿保险计划) 皆可获所得税减免，须视马来西亚内陆税收局 (IRB) 的最终决定。

## 8 Zurich ValueLife Junior的保费缴付方式有哪些？

您可以选择以每月、每季、每半年或每年的方式来缴付保费。

## 9 Zurich ValueLife Junior有哪些主要例外条款？

Zurich ValueLife Junior将不承保以下所列事项。请注意此列表并不止于此，详细及完整的例外条款请参考保单契约。

### 身故利益

- 从保单生效日或复保日起之一年内，无论是清醒或失常下自杀身故，以最迟者为准。

### 永久性终身全残 (TPD) 利益

- 无论是清醒或失常下的任何自残行为；或
- 使用除了一般定期商用客机以外的任何类型的飞机旅行或飞行；或
- 在宣战或不宣而战的战争时刻，从事军事服务并参与任何军事性质的活动，受命进行军事行动或恢复公共秩序。

### 意外身故利益

- 在宣战或不宣而战的战争时刻，从事武装部队或警察服务，同时受命进行战争行动或恢复公共秩序 (行政人员除外)；
- 赛马或赛车；
- 参与职业运动 (包括洞穴勘查和蹦极跳)



## 重要备注

- Zurich Life Insurance Malaysia Berhad持有金融服务法令 (FSA) 2013执照，并由马来西亚国家银行监管。
- 此小册子的所示内容仅作为解说用途。如欲了解完整的条款及条件，请参阅销售说明书，产品说明书及保单契约。
- 您需确定此保单符合您的需要，而此保单须缴付的保费是您所能负担的金额。
- 若此保单在交付后的15天免费阅览期内取消，任何未分配保费、投资账户价值 (IAV) (若有)、已扣除的保险费用及保单费 (若有)，将会在扣除医药费 (若有) 后全额退还。
- 购买一份寿险保单需要长期承诺。为了享有最大的利益及持续的保障，维持保单的有效性是值得的。
- 若您提前退保，您所取回的金额可能会少于已缴付的金额。
- 此保险费不受保证。本公司保留调整保险费的权利，唯须在保单周年日的至少3个月前通知保单持有人。
- 若您选择保费缓缴期 (Premium Holiday)，首先，您的投资策略可能会遭遇挫败；其次，如果帐户里的价值不足以缴付保单费用，保险费用及其他费用的话，这份保单可能会失效。
- 任何更改和索赔保单的请求都必需拥有年龄和性别的证明。
- 投资联结基金的价值可能会根据当时的市场状况和基金的投资表现而上升或下跌。基金的过往表现并非未来表现的可靠指标，未来的表现可能会有所不同。
- 基金可能投资于符合回教教义准则的证券，然而此产品并非根据回教教义准则而设。
- 这是一份与基础资产表现有紧密关系的保险产品，而且不是一个单纯的投资产品如信托基金。
- 单位价值将在每个营业日结束时定价。它是通过估价日前的营业日资产净价值，除以相关 Zurich 投资联结基金所发放的单位数额而得。
- 欲知更多每日基金价格、基金目标和基金分配的详情，请浏览 <https://www.zurich.com.my/LI/funds>
- 在特殊情况下，例如及包括因事干扰而导致任何股票交易所暂时闭市，或基金有份投资的某些股票被暂停交易时，Zurich Life Insurance Malaysia Berhad保留在合理期限内暂停签发或赎回单位的权利。
- 此文件中所显示的所有保费和费用可能需要纳税或其他政府征税。

欲知更多有关 **Zurich ValueLife Junior** 的详情及援助，即日就请联系我们的 **Zurich 财富规划师** 或拨电 **1300-888-622** 至 **Zurich 客户服务中心**，或电邮至 [callcentre@zurich.com.my](mailto:callcentre@zurich.com.my)

如在了解册子里任何条款或条件有任何的不相符，含糊与矛盾之处，英语版本将取代国语、华语及淡米尔文版本成为最准确的参考资料。

வாழ்க்கை, அன்பு மற்றும் உறவுகள் மீது நாம் கொண்டுள்ள கண்ணோட்டத்தை ஓர் அற்புதமான பயணமாக மாற்றுவதே பெற்றோரியலாகும். அதே சமயம் நம் வாழ்க்கையில் பிற விஷயங்களிலும் அது கவனத்தை இழக்கச் செய்கிறது. குறிப்பாக நம் ஆரோக்கியத்தை எடுத்துக்கொண்டால், பெண்கள் கர்ப்பக்காலத்தின் போது, இரத்த அழுத்தம், கர்ப்பக்கால நீரிழிவுநோய், கருச்சிதைவுறுதல் அல்லது சிசு உயிரற்றுப் பிறத்தல் போன்ற பல துயர்சம்பவங்களை எதிர்நோக்குவதைக் குறிப்பிடலாம்.

உங்கள் உடல் ஊட்டச்சத்துடன் இருப்பது, உங்கள் கருவிலுள்ள குழந்தை உகந்த ஆரோக்கியத்துடன் இருப்பதை நீங்கள் எந்தளவிற்கு அக்கறை செலுத்துகிறீர்களோ, அதே அளவிற்கு, அவர்களின் எதிர்கால பாதுகாப்புப் பயன்களுக்காக இன்றே ஒரு பாதுகாப்புத் திட்டத்தை நீங்கள் தொடக்கி வைப்பது ஓர் ஆரோக்கியமான செயலாகும்.



**Zurich ValueLife Junior** உங்கள் விலைமதிப்பற்றக் குழந்தையின் பிறப்பிற்கு-முன்னும், குழந்தைக் காலத்திலும் மற்றும் முதிர்வருவக்கால முழுவதிலும் பாதுகாப்பை வழங்கும்.

**Zurich ValueLife Junior** என்பது உங்கள் குழந்தையின் பிறப்பிற்கு முன்பிலிருந்து 100 வயது அடையும் வரை தேவையான பாதுகாப்பை வழங்கும் முதலீட்டு-தொடர்புள்ள திட்டமாகும். நம் குழந்தைக்கு வாழ்வில் சிறந்தவற்றை வழங்க வேண்டும் என்ற உறுதியோடு இருக்கும், உங்களைப் போன்ற பெற்றோர்களுக்கான பிரத்தியேகத் திட்டம் இதுவாகும். ஒரு பாதுகாப்பையும் முதலீட்டையும் உள்ளடக்கி, குழந்தையின் வாழ்வின் ஒவ்வொரு காலகட்டத்திலும் வழங்கும்படியாக இத்திட்டம் வடிவமைக்கப்பட்டிருப்பது சிறப்பம்சமாகும். உங்கள் குழந்தைகளின் பாதுகாப்புத் தேவைகளுடன் பொருந்தக்கூடிய பலதரப்பட்டத் திட்ட இணைப்புத் (ரைடர்) தேர்வுகளை கொண்ட Zurich ValueLife Junior திட்டத்தின்வழி, உங்களின் விருப்பமான பாதுகாப்புக் காலம், காப்புறுதித் தொகை மற்றும் முதலீட்டு நிதிகளை தேர்வு செய்யும் சலுகைகளுடன் துரதிஷ்டவசமான நிகழ்வுகளின் போதுக் கூடுதல் பாதுகாப்பையும் வழங்குகிறது.

## Zurich ValueLife Junior நன்மைகள்



**ஒரே பாலிஸியில் பாதுகாப்பையும் முதலீட்டையும் இணைக்கும் வல்லமை**

உங்கள் குழந்தையின் வாழ்க்கை முழுவதும், அதாவது கருவியிலுந்து முதிர்வருவக்காலம் வரை பாதுகாப்பையும் முதலீட்டையும் ஒன்றிணைக்கப்பட்ட ஒரு திட்டமாகும்.



**பாதுகாப்புக் காலம், காப்புறுதித் தொகை மற்றும் நிதிகளை தேர்ந்தெடுக்கும் நெகிழ்வுத்தன்மை**

வாழ்க்கையின் ஒவ்வொரு காலகட்டத்தின் தேவைகளுக்கு ஏற்ப சேமிப்புகளின் அளவு, பொருளாதாரப் பாதுகாப்பு மற்றும் செலவக் குவிப்புக்கு பொருத்தமான பாதுகாப்புக் காலம், காப்புறுதித் தொகை மற்றும் முதலீட்டு நிதிகளை தேர்வு செய்யும் நெகிழ்வுத்தன்மையை அனுபவிக்கலாம்.



**பல்வகை இணைப்பு (ரைடர்) தேர்வுகளின் கூடுதல் நற்பலன்**

ஒரு விசாலமான பாதுகாப்பிற்கு பல்வகைப்பட்ட இணைப்புகளின் (ரைடர்) தேர்வுகளை இத்திட்டத்தில் இணைத்துக் கொள்ளலாம்.

குறிப்பு: விதிமுறைகளுக்கும் நிபந்தனைகளுக்கும் உட்பட்டது

## திட்டத்தின் நற்பலன்களும் அம்சங்களும்

1



**அடிப்படை காப்புறுதித் தொகை (BSA) யிலிருந்து 300% வரை கூடுதல் பாதுகாப்பு**

துரதிஷ்டவசமான நிகழ்வுகளின் போது உங்கள் குழந்தைக்கு விசாலமான பாதுகாப்பை வழங்குகிறது.

<b>100% of BSA + IAV<sup>4</sup></b>	மரணம் அல்லது முழு மற்றும் நிரந்தர உடல் செயலுழப்பு <sup>1</sup> (TPD)
<b>200% of BSA + IAV<sup>4</sup></b>	பொதுப் போக்குவரத்தில் விபத்தினால் மரணம் <sup>2</sup>
<b>300% of BSA + IAV<sup>4</sup></b>	வெளிநாட்டில் விபத்தினால் மரணம் <sup>3</sup>

<sup>1</sup> TPD பாதுகாப்பானது ஆயுட்காப்புறுதிதாரருக்கு 70 வயது வரைக்கு மட்டுமே பொருந்தும். ஆயுட்காப்புறுதிதாரர் பிறப்பதற்கு முன்பே இறந்துவிட்டால்/பிறந்த தேதியிலிருந்து 14 நாட்களுக்குள் இறந்துவிட்டால் அல்லது TPD-யினால் பாதிக்கப்பட்டால், பின்வரும் மொத்தத் தொகை, ஏதேனும் கடன்களை கழித்தபின், வழங்கப்படும். பாதுகாப்புடன் ஏதேனும் இணைப்பு (ரைடர்) துவக்கத்தில் இணைக்கப்பட்டிருந்தால், பின்வருவதில் (ஆ) மட்டுமே வழங்கப்படும்.

அ) ஏதேனும் ஒதுக்கப்படாத பிரிமியங்கள்; மற்றும்

ஆ) முதலீட்டுக் கணக்கு மதிப்பு (ஏதேனும் இருந்தால்) இறப்பின் தேதியிலிருந்து அடுத்த மதிப்பீட்டுத் தேதியில் ஒன்றின் விலையின் அடிப்படையில் உடனடியாகக் கணக்கிடப்படும்; மற்றும்

இ) கழிக்கப்பட்ட இவ்விதக் காப்புறுதிக் கட்டணங்களையும் மற்றும் பாலிஸியில் செலவுகளையும்.

<sup>2</sup> பொதுப் போக்குவரத்தில் பயணித்து விபத்தின் தேதியிலிருந்து 365 நாட்களுக்குள் காப்புறுதிதாரர் மரணமுற்றால்.

<sup>3</sup> வெளிநாட்டில் ஒரு பயணத்திற்கு 90 தொடர்ச்சியான நாட்களுக்குமேல் இல்லாத பயணத்தின்போது, விபத்தின் தேதியிலிருந்து 365 நாட்களுக்குள் காப்புறுதிதாரர் மரணமுற்றால்.

<sup>4</sup> முதலீட்டுக் கணக்கு மதிப்பு (IAV), ஏதேனும் இருந்தால், பாலிஸிதாரருக்கு இத்தொகையும் வழங்கப்படும்.

குறிப்பு: மேற்கண்ட அட்டவணையிலுள்ள ஆக்கக்கூடுதலான தொகைக்கு மட்டுமே இழப்பீடு வழங்கப்படும். மேல் விவரங்களுக்கு திட்டத்துடன் இணைக்கப்பட்ட அறிக்கையையும் மற்றும் பாலிஸிப் பத்திரங்களையும் தயவு செய்து காணவும்.

2



**இணைப்புத் (ரைடர்) திட்டத் தேர்வுகளுடன் உங்களுக்கும் மற்றும் உங்கள் குழந்தைக்குமான பாதுகாப்பிற்கு ஊக்கமளியுங்கள்**

ஒரு விசாலமான பாதுகாப்பிற்கு பின்வரும் எந்த இணைப்புகளையும் (ரைடர்) இணைத்துக் கொள்ளலாம்.

இணைப்புத் தேர்வு	விவரிப்பு
Flex Maternity Care	கர்ப்பக்காலத்தில் அல்லது குழந்தைப் பிறப்பில் ஏற்படும் உபாதைகள், குழந்தைநல நற்பலன்கள் மற்றும் புத்திளங்குழந்தைப் படித்தொகைக்கான 2-ஆண்டுகள் பாதுகாப்பு வழங்கப்படும்.
Flex Junior Critical Illness	வயது வந்தோருக்கான கொடிய நோய்கள் (Adult Critical Illness)-க்கு மாற்றம் செய்யும் தேர்வுடன், 25 வயது வரை அல்லது அடிப்படைத் திட்டத்தின் முதிர்ச்சி, இதில் முதலில் வருவது, 20 வகையுடைய சிறுவர்கள் கொடிய நோய்கள் (Juvenile Critical Illnesses)-கான பாதுகாப்பை வழங்குகிறது.

Zurich ValueCare	கழிக்கக்கூடியத் தொகை (Deductible amount) உடன் பாதுகாப்பைக் கொண்ட விபத்தினால் காலங்கள் அல்லது நோய்கள் காரணத்தால் மருத்துவமனையில் அனுமதித்தல் மற்றும் சிகிச்சை செலவுகளுக்கான பாதுகாப்பை வழங்குகிறது.
PA Protector	விபத்தினால் மரணம் அல்லது நிரந்தர உடல் செயலிழப்பு/ஊனத்திற்கு பாதுகாப்பை வழங்குகிறது.
PA Medicare	விபத்தினால் ஏற்பட்ட காயங்களின் சிகிச்சைகளுக்கான மருத்துவ செலவுகள், மருத்துவ அவசர வாகன(ambulance) த்தின் கட்டணம் மற்றும் மருத்துவர் நற்பலன்களை திருப்பிச் செலுத்தும். இவை PA Protector-ஐ அடிப்படைப் பாலிஸியில் இணைக்கப்பட்டிருந்தால் மட்டுமே பொருந்தும்.
Payor Benefit Rider	தாய் மரணமுற்றாலோ, முழு மற்றும் நிரந்தர உடல் செயலிழப்பு (TPD) அல்லது தேர்ந்தெடுத்தப்பட்ட கொடிய நோய்கள் உறுதிப்படுத்தப்பட்டாலோ எதிர்கால பிரிமியக் கட்டணங்கள் தள்ளுபடி செய்துவிடும்.

இணைப்புகள் (ரைடர்) தேர்வுகளுக்கான மேல் விரைங்களுக்கு, திட்ட வெளியீடு மற்றும் பாலிஸி பத்திரங்களை காணவும்.

3



### முதல் 5 பாலிஸி ஆண்டுகளுக்கு காலாவதியாகாத நற்பலன்

இந்த பயனுள்ள அம்சத்தின்வழி சந்தை ஏற்ற இறக்கத்தின் காரணத்தால் முதலீட்டுக் கணக்கு மதிப்பு (IAV) சுழியமாகவோ அல்லது குறைந்த நிலையிலோ (negative) இருந்தாலும் உங்கள் குழந்தைக்குத் தொடர்ச்சியான பாதுகாப்பை வழங்குவதை உறுதிப்படுத்தும்.

பிரிமியங்கள் (பிரிமியக் கட்டணத்தின் மறுசீராய்வின் கோரிக்கையை சேர்த்து) செலுத்த வேண்டிய இறுதி தேதிக்குள் அல்லது பிரிமியத்தின் தயவுக் காலத்திற்குள் (Premium Grace Period) தொடர்ச்சியாகச் செலுத்தப்பட வேண்டும் என்பதுடன் முதல் 5 பாலிஸி ஆண்டுகளுக்குள் எவ்விதப் பணமீட்பையும் மேற்கொண்டிருக்கக்கூடாது.

குறிப்பு: பிரிமியத்தில் அல்லது நற்பலனில் வேறுபாடுகள் யாவும் Zurich-ன் நிபந்தனைகளுக்கு உட்பட்டதான் இந்தக் காலாவதியாகாத நற்பலனை அனுபவிக்கலாம். விதிமுறைகளுக்கும் நிபந்தனைகளுக்கும் பொருந்தும்.

4



### பாதுகாப்பு, காப்புறுதிக் காப்பீடு மற்றும் முதலீட்டு அளவுகளை சரிசெய்யும் சௌகரியம்

இத்திட்டத்தின்வழி உங்கள் குழந்தை வளர்ச்சியடைவதற்கு ஏற்ப தேவையான பாதுகாப்பைப் பெறும் வகையில் தனித்துவமான முறையில் நீங்கள் பெறுவது உறுதி. நீங்கள் விரும்பிய காப்பீட்டுக் காலமாக 20 ஆண்டுகள் முதல் அல்லது 70, 80 அல்லது 100 வயது வரை என்ற தேர்வுகளிலிருந்து நீங்கள் தேர்விடலாம். காப்புறுதிப் பத்திரங்கள் பூர்த்திசெய்யும் தேவையின்றி தொடக்கக் காப்பீடு விதிமுறை (20 ஆண்டுகள் அல்லது 70 அல்லது 80 வயது வரை) காலாவதியானபின் 100 வயது வரைக்குமான காப்பீட்டை பாலிஸியின் சுய-நீட்டிப்பு வழங்குகிறது.

அத்துடன், டாப்-ஆப் வழி கூடுதல் நிதிகளை உங்கள் குழந்தையின் கல்வி சேமிப்பிற்கு உருவாக்கலாம். அவசர காலத்தின்போது, உங்கள் குழந்தையின் தேவைகளுக்கு இந்நிதியை மீட்டிக்கொள்ளலாம்.

குறிப்பு: கூடுதல் பிரிமியக் கட்டணத்தை நீங்கள் செலுத்தவேண்டியிருக்கும். சுய-நீட்டிப்பைப்பற்றியும் ஏதேனும் கூடுதல் பிரிமியங்கள் செலுத்தவேண்டியிருந்தாலும் சுய-நீட்டிப்பிற்குக் குறைந்தபட்சம் 90 நாட்களுக்கு முன் உங்களுக்கு அறிக்கையின்வழி நாங்கள் தெரியப்படுத்துவோம்.

5



### வாழ்க்கைத்துணை நலன் சிறப்புரிமை

ஆயுட்காப்புறுதிதாரர் இறந்தப் பிறகு மருத்துவ காப்புறுதிப் பத்திரங்களின்றி BSA-ல் இருந்து 50% வரை புதியப் பாலிஸியை காப்புறுதிதாரரின் வாழ்க்கைத் துணை பெற்றுக்கொண்டுத் தொடர்ச்சியான பாதுகாப்பை பெறுவதற்கான நற்பலனை வழங்குகிறது.

குறிப்பு: விதிமுறைகளுக்கும் நிபந்தனைகளுக்கும் உட்பட்டது.

6



### முதிர்ச்சிக்கால நற்பலன்

முதிர்ச்சிக்காலத்தின்போது, பாதுகாப்பின் காலத்தைப் பொருத்து, பின்வரும் உத்தரவதிக்கப்பட்ட முதிர்ச்சிக்கால நற்பலனாக ஒரு மொத்தத் தொகையை பெறுவீர்கள்:

பாதுகாப்புக் காலம்	முதிர்ச்சிக்கால நற்பலன்
20 ஆண்டுகள், 70 அல்லது 80 வயது வரை	முதலீட்டுக் கணக்கு மதிப்பு (IAV)
100 வயது வரை	வயதுஅடிப்படைக் காப்புறுதித் தொகையிலிருந்து (BSA) 100% + IAV

குறிப்பு: தொடர்ச்சியான பாதுகாப்பைப் பெறுவதற்கு உங்கள் பிரிமியத்தில் நீங்கள் டாப்-ஆப் செய்யவேண்டியிருக்கும்.

# இத்திட்டம் இவ்வாறு செயல்படும்

ஒரு குழந்தை, பிறப்பதற்கு முன்னரே, அக்குழந்தையின் வாழ்நாள் முழுவதும் விசாலமான பாதுகாப்பை Zurich ValueLife Junior திட்டம் வழங்குவதற்கான உதாரணத்தை இங்குக் காணலாம்.



**1**  
அமண்டா வயது 28, தனது முதல் குழந்தையை எதிர்பார்த்துக் காத்துக் கொண்டிருக்கும் ஒரு



**2**  
13 weeks  
அவள் கர்ப்பக்காலத்தின் 13-ஆவது வாரத்தில், தன் வயிற்றிலுள்ள சிசுவின் பாதுகாப்பிற்கு 70 வயது வரை பாதுகாப்பை வழங்கும் மற்றும் அடிப்படைக் காப்பீட்டுத் தொகையாக (BSA) RM100,000 கொண்ட ஒரு முதலீட்டுத்-தொடர்புள்ள திட்டமான Zurich ValueLife Junior-ஐ வாங்குகிறாள்.



**3**  
கர்ப்பக்காலத்தின்போது, பாதுகாப்பை அதிகரிப்பதற்கு Zurich ValueLife Junior திட்டத்துடன் Flex Maternity Care மற்றும் Flex Junior Critical Illness ஆகிய இணைப்புத் திட்டங்களையும் (ரைடர்கள்) அதனுடன் இணைத்துக்



**Flex Maternity Care** ரைடர் கர்ப்பக்காலத்தில் அல்லது குழந்தைப் பிறப்பில் ஏற்படும் உபாதைகள், குழந்தைநல நற்பலன்கள் மற்றும் பச்சிளங்குழந்தைப் படித்தொகையை வழங்குகிறது.

**Flex Junior Critical Illness** ரைடர் 25 வயது வரை 20 வகையான சிறுவர்களை தொற்றுக்கூடிய கொடிய நோய்களுக்கான (Juvenile Critical Illnesses) பாதுகாப்பை வழங்குகிறது.



**4**  
இந்த ரைடர்களைத் தம் திட்டத்துடன் இணைந்ததன்வழி, அமண்டா தமக்குப் பிறக்கவிருக்கும் குழந்தையை வரவேற்க மன நிம்மதியுடன் காத்திருக்க முடிகிறது.



**5**  
சில மாதங்களுக்குப் பிறகு, அமண்டாவிற்கு ஒரு ஆண் குழந்தைப் பிறந்து அக்குழந்தைக்கு பிரண்டன் என்று பெயர் சூட்டினாள்.



**6**  
பிரண்டன் தன் குழந்தைப்பருவம் முதல் முதிர்ந்தோர் பருவம் வரை ஏதேனும் துரதிஷ்டவசமான நிகழ்வுகளின்போது 300% BSA வரைக்குமான கூடுதல் காப்பீட்டுப் பாதுகாப்பைக் கொண்டுள்ளான்.



**7**  
3-வது பாலிஸி ஆண்டில், சந்தை வீழ்ச்சியினால் முதலீட்டுக் கணக்கு மதிப்பு சுழிய மதிப்பாக இருக்கும் பட்சத்தில், காலாவதியாகாத நற்பலன் முடக்கிவிடப்படுகிறது. இதன்வழி முதல் 5 பாலிஸி ஆண்டு முதலீட்டை டாப்-ஆப் செய்யாமலேயே பிரண்டன் தொடர்ச்சியான பாதுகாப்பைப் பெறுவதை உறுதிப்படுத்துகிறது.



**8**  
இந்தத் திட்டம் வாழ்க்கைத் துணைநலன் சிறப்புரிமையுடன் இருப்பதால், பிரண்டனின் வாழ்க்கைத் துணைவி தன் கணவன் இறப்பிற்கு பிறகு எவ்விதக் காப்புறுதிப் பத்திரங்களுமின்றி RM50,000 வரை (50% BSA) Zurich-ன் புதிய பாலிஸியை வாங்குவதற்கான தேர்வு உண்டு.

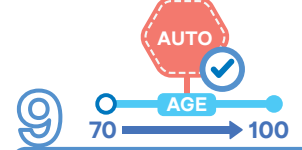

**9**  
70 வயது முதிர்ச்சியின்போது, எவ்விதக் காப்புறுதிப் பத்திரங்களுமின்றி தன் பாலிஸியை 100 வயது வரை நீடிக்கும் சுய-நீடிப்பிற்கு பிரண்டன் ஒப்புக் கொள்கிறார்.

**10**  
இவர் 100 வயதைக் கடந்தப் பிறகு, உத்தரவதிக்கப்பட்ட முதிர்ச்சி நற்பலனாக 100% BSA-யும் மற்றும் முதலீட்டுக் கணக்கு மதிப்பையும் இவர் பெற்றுக்கொள்வார்.



## அடிக்கடி கேட்கப்படும் கேள்விகள்

### 1 Zurich ValueLife Junior என்றால் என்ன?

Zurich ValueLife Junior பொருளாதார பாதுகாப்பும் முதலீட்டையும் இணைக்கப்பட்டு 100 வயது வரை உங்கள் குழந்தைக்குப் பாதுகாப்பை வழங்கும் திட்டமாகும். அத்துடன் உங்கள் குழந்தையின் வாழ்க்கைப் பயணத்தின் தேவைகளுக்கு ஏற்றவாறு பல்வகைப்பட்ட ரைடர்கள் தேர்வுகளை வழங்குவதுடன் துரதிஷ்டவசமான நிகழ்வுகளுக்கும் செளகரியமான காப்பீட்டுக் காலத்தேர்வுகளுக்கும் இத்திட்டம் கூடுதல் பாதுகாப்பை வழங்குகிறது.

### 2 Zurich ValueLife Junior திட்டத்திற்கு யார் தகுதிப் பெறுவார்?

Zurich ValueLife Junior திட்டம் 13 வாரக் கருவளர்காலம் முதல் பிறப்பிற்கு முன்வரைபட்ட குழந்தைகள் தகுதிப்பெறலாம். இருப்பினும், பாலிஸி உரிமையாளருக்குக் குறைந்தபட்சம் 16 வயதாக இருக்கவேண்டும். கருவில் மூன்று அல்லது நான்கு குழந்தைகள் போன்ற 2 கருக்கள் கொண்டிருக்கும் தாய்மார்கள் இத்திட்டத்திற்குத் தகுதிப் பெற இயலாது.

### 3 Zurich ValueLife Junior திட்டத்திற்குக் குறைந்தபட்சப் பிரிமியக் கட்டணம் என்ன?

Zurich ValueLife Junior திட்டத்தின் நற்பலன்களுக்கான குறைந்தபட்சம் மாதக் கட்டணமாக RM150 அல்லது ஓர் ஆண்டிற்கு RM1,800 குறைந்தப் பிரிமியத்துடன் நீங்கள் அனுபவிக்கத் துவங்கலாம்.

உங்கள் முதலீட்டுக் கணக்கு மதிப்பை (IAV) பின்வரும் டாப்-ஆப் தேர்வுகளின் வழி நீங்கள் அதிகரித்துக்கொள்ளலாம்:

- இயல்பான டாப்-ஆப் - மாதம் குறைந்தபட்சம் RM10 முதல்
- இயல்பில்லாத டாப்-ஆப் - மொத்தத் தொகையாக ஒரு டாப்-ஆபுக்கு RM500 முதல்

### 4 சுய-நீடிப்பு எவ்வாறு செயல்படும்?

இந்தத் திட்டத்தின் காப்பீட்டுக்காலம் எவ்வித மருத்துப் பத்திரங்களின்றி துவக்க காப்பீட்டுக்காலம் (20 ஆண்டுகள் அல்லது 70 அல்லது 80 வயது வரை) இறுதியில் 100 வயதற்கு சுயமானவே நீடிக்கப்படும். இந்த சுய-நீடிப்பைப் பற்றியும், நீடிப்புக் காலத்திற்கு தேவையான கூடுதல் பிரிமியத்தைப் பற்றியும் மற்றும் நீங்கள் மேற்கொள்ள வேண்டிய அடுத்த நடவடிக்கைப் பற்றியும் சுய-நீடிப்பிற்குக் குறைந்தபட்சம் 90 நாட்களுக்கு முன் அறிக்கையின்வழி நாங்கள் உங்களுக்குத் தெரிவிப்போம். உங்களுக்கு இந்த சுய-நீடிப்பை மேற்கொள்ள விருப்பமில்லை என்றால் பாலிஸி முதிர்ச்சி அடையும் முன்பே எழுத்துப்பூர்வமாக எங்களுக்கு தெரியப்படுத்தவும். துவக்க காப்பீட்டுக் காலத்தைக் கீழ்க்காணும் உதாரணத்தின்வழி தயவு செய்துக் காணவும்:

குழந்தை அ (14 வாரக் கருவளர்காலம், Zurich Balanced Fund-ல் முதலீட்டைச் செய்து மற்றும் Zurich ValueCare திட்டம் 1 இணைக்கப்பட்டு) RM100,000 அடிப்படைக் காப்புறுதித் தொகையுடன் Zurich ValueLife Junior திட்டத்தில் காப்பீடுச் செய்யப்பட்டுள்ளார்:

தேர்வு செய்த துவக்கக் காப்பீட்டுக் காலம்	செலுத்த வேண்டியத் துவக்க ஆண்டுப் பிரிமியம் (RM)	100 வயது வரை சுய-நீடிப்பிற்கு பிறகு செலுத்த வேண்டிய ஆண்டுப் பிரிமியம் (RM)
20 ஆண்டுகள்	1,800	3,600 (21 வயதிலிருந்து)
70 ஆண்டுகள்	2,300	7,500 (71 வயதிலிருந்து)
80 ஆண்டுகள்	2,400	7,750 (81 வயதிலிருந்து)
100 வயது வரை	2,550	பொருந்தாது

ஒப்பீட்டு அட்டவணையில் குறிப்பிடப்பட்ட பிரிமியங்களுக்கு உத்தரவாதமில்லை என்பதுடன் ஏற்றுக்கொள்ளப்பட்ட அம்சங்களைப் பொருத்து வேறுபட்டு கணக்கிடும்போது வெளிப்படும் எதிர்கால கணிப்பின் அடிப்படையில் கணக்கிடப்பட்டவை யாதும், நீடிப்பின் காலத்தின்போது செலுத்தவேண்டிய பிரிமியம் அவ்வப்போதும் மாறுபடும் என்பதுடன் குறைந்தபட்சம் ஒவ்வொரு 5 ஆண்டுகளுக்கு ஒரு முறை ஆண்டு அறிக்கையில் குறிப்பிடப்படும். இணைக்கப்பட்ட ரைடர்கள் (ஏதேனும் இருந்தால்) முதிர்ச்சியின்போது அல்லது அதற்குமுன்பாகவே நீக்கம் செய்யாமல் இருந்தால், மருத்துவப் பத்திரங்கள் இன்றி அமலில் இருக்கும் அதற்கேற்றக் கூடுதல் காலத்திற்கு சுயமாகவே நீடிக்கப்படும். சுய-நீடிப்பைப் பற்றிய முழு விவரங்களுக்கு திட்ட வெளியீட்டு அறிக்கையை தயவு செய்துக் காணவும்.

### 5 பிரிமியம் எவ்வாறு ஒதுக்கப்படுகிறது?

Zurich ValueLife Junior-க்கு செலுத்தப்படும் பிரிமியங்கள் பின்வரும் ஒதுக்கீட்டு விலையின் அடிப்படையில் யூனிட்களை வாங்குவதற்கு ஒதுக்கப்படுகிறது:

பாலிஸி ஆண்டு	ஒதுக்கீட்டு விலை (பிரிமியத்திலிருந்து %)	இயல்பான டாப்-ஆப்/ இயல்பில்லாத டாப்-ஆப் (%)
1 - 3	60	95
4 - 6	80	
7 - 10	95	
>10	100	

ஒதுக்கப்பட்டப் பிரிமியத்தை உங்களின் விருப்பமான Zurich முதலீட்டு-தொடர்புள்ள நிதி(கள்)-ஐ வாங்கப் பயன்படுத்தப்படும். ஒதுக்கப்படாத ஒரு பிரிமியப் பகுதியை நிர்வாகச் செலவுகளுக்கும் இடையீட்டாளர்களின் தரகுக் கட்டணமாகவும் பயன்படுத்தப்படும்.

### 6 Zurich ValueLife Junior-க்கான செலவுகளும் கட்டணங்களும் யாவை?

<b>காப்புறுதிக்கட்டணங்கள்</b>	வயது, பால், புகைப்பிக்கும் பழக்கநிலை மற்றும் காப்புறுதித் தீர்மானங்கள் போன்றவற்றின் அடிப்படையில்.	
<b>பாலிஸி செலவுகள்</b>	நீங்கள் பணம் செலுத்தும் முறை, கட்டண முறை மற்றும் பொருந்தக்கூடிய மருத்துவ ரைடர் போன்றவை பொருத்து ஒரு மாதம் RM6-லிருந்து RM10 வரை.	
<b>ஒப்படைப்புக் கட்டணம்</b>	முதல் 2 பாலிஸி ஆண்டுகளுக்குள் பாலிஸி ஒப்படைக்கப்பட்டால் செலுத்தப்பட்ட மொத்த அடிப்படை சராசரி பிரிமியத்திலிருந்து 10% - 20% விதிக்கப்படுவதோடு ஒப்படைப்பு மதிப்பிலிருந்தும் கழித்துக் கொள்ளப்படும். 3-வது ஆண்டிற்குப் பிறகு பொருந்தாது.	
<b>நிதி மாற்றும் செலவுகள்</b>	<ul style="list-style-type: none"> <li>• ஒவ்வொரு ஆண்டிலும் ஒரு மாற்றம் இலவசமானது; அடுத்துத்தடுத்த மாற்றம் மேற்கொள்ளப்பதற்கு ஒரு மாற்றத்திற்கு RM50 விதிக்கப்படும்</li> <li>• இணையம்வழி மாற்றத்திற்கு எவ்விதச் செலவுகளும் இல்லை</li> <li>• மாற்றம் மேற்கொள்வதற்காக குறைந்தபட்சம் நிதி RM1,000 ஆகும்</li> </ul>	
<b>டாப்-ஆப் சேவைக் கட்டணம்</b>	இயல்பான டாப்-ஆப்	பொருந்தாது
	இயல்பில்லாத டாப்-ஆப்	RM25
<b>நிதி நிர்வாகிப்புச் செலவுகள்</b>	உங்கள் நிதிகளின் தேர்வைப் பொருத்து, நிதியின் நிகரச் சொத்துத்திருப்பு மதிப்பின் அடிப்படையில் ஓர் ஆண்டிற்கு 1% - 1.5% ஆகும். அல்லது செலுத்தப்பட்ட மொத்த அடிப்படை பிரிமியத்திலிருந்து	

பாலினி ஆண்டு	கூடுலாக (RM)
1	2,000 அல்லது செலுத்திய மொத்த அடிப்படைப் பிரிமியத்திலிருந்து 20%
2	2,000 அல்லது செலுத்திய மொத்த அடிப்படைப் பிரிமியத்திலிருந்து 10%
3 - 100	2,000

## 7 Zurich ValueLife Junior திட்டத்திற்கு செலுத்திய பிரிமியங்கள் யாவும் வருமான வரி விலக்கிற்குத் தகுதிப்பெறுமா?

ஆம். செலுத்தப்பட்ட பிரிமியங்கள் உங்களின் மற்றக் குடும்பத் தக்காட்சுபு அல்லது ஆயுள்காப்புறுதித் திட்டங்களுக்கு மேலான வருமான வரி விலக்கிற்குத் தகுதிப்பெறும். இருப்பினும் இவை மலேசியாவின் உள்நாட்டு வருமான வரி வாரியத்தின் (IRB) இறுதி முடிவிற்கு உட்பட்டது.

## 8 Zurich ValueLife Junior திட்டத்தின் பிரிமியங்களை எந்த முறையில் செலுத்தலாம்?

உங்கள் பிரிமியக் கட்டணங்களை மாதம், காலாண்டு, அரை ஆண்டு அல்லது வருடாந்திர முறையில் செலுத்துவதற்குத் தேர்விடலாம்.

## 9 Zurich ValueLife Junior-ன் முக்கியமான விலக்குகள் யாவை?

Zurich ValueLife Junior திட்டம் கீழ்க்கண்டபடி விடப்பட்ட நிகழ்வுகளுக்கு பாதுகாப்பை வழங்காது. கீழ்க்கண்டபடி விடப்பட முழுமையானதல்ல எனப்படும் இத்திட்டத்திலுள்ள விலக்குகளின் முழுமையான விவரங்களை பெறத் தயவு செய்து பாலினி பத்திரங்களில் கண்டுத் தெரிந்துகொள்ள கவனத்தில் கொள்ளவும்.

### மரண நற்பலன்

- சுயநினைவிலோ அல்லது சுயநினைவற்ற நிலையிலோ இந்தப் பாலினி துவக்கத் தேதியிலிருந்து அல்லது மீண்டும் புதிப்பித்தத் தேதியிலிருந்து 1 வருடத்திற்குள், இதில் முதலில் வருவது, தற்கொலையினால் மரணமடைந்தால்.

### முழு மற்றும் நிரந்தர உடல் செயல் இயலாமை (TPD) நற்பலன்

- சுயநினைவிலோ அல்லது சுயநினைவற்ற நிலையிலோ சுயமாக வருவித்துக்கொள்ளும் எவ்விதமான காயங்கள்; அல்லது
- சாதாரண வர்த்தக விமான பயணியாகப் பயணிப்பதைத் தவிர்த்து மற்ற வகைப்பட்ட விமானத்தில் பயணிப்பது; அல்லது
- இராணுவம் முறையிலான எந்தொரு நடவடிக்கையில் ஈடுபடுவது மற்றும் அறிவிக்கப்பட்ட அல்லது அறிவிக்கப்படாத போரில் அல்லது பொது நலனுக்காக இராணுவச் சேவையில் அல்லது அதுபோன்றச் செயலில் ஈடுபடுதல்.

### விபத்தினால் மரணம் நற்பலன்

- அறிவிக்கப்பட்ட அல்லது அறிவிக்கப்படாத போரில் அல்லது பொது நலனுக்காக ஆயுதப்படையில் அல்லது காவல்துறைச் சேவையில் ஈடுபடுதல் (அத்துறைகளில் நிருவாகம் சார்ந்த அலுவலகப் பணியாளராக இருப்பதைத் தவிர்த்து);
- குதிரையில் அல்லது வானகத்தில் பந்தயங்கள் மேற்கொள்ளுதல்;
- வல்லுநத்துவமான விளையாட்டுக்களில் பங்கெடுத்தல் (குகை நுழைதல், குகைக்குள் பயணித்தல் மற்றும் பன்ஜீ ஜம்பிங் போன்ற செயல்களை சேர்த்து).

## முக்கியக் குறிப்புகள்

- மலேசியத் தேசிய வங்கியின் ஒழுங்குப்பாடு மற்றும் நிதிச் சேவை சட்டம் (FSA) 2013-ன் கீழ் Zurich Life Insurance Malaysia Berhad உரிமம் பெற்றுள்ளது.
- இந்தக் கையேடு வெறும் பார்வைக்கு மட்டுமே. மேல் விவரங்கள் மற்றும் முழுமையான விதிமுறைகளுக்கும் நிபந்தனைகளுக்கும், தயவு செய்துத் திட்ட வெளியீட்டு அறிக்கை, விற்பனை வெளியீடு மற்றும் பாலினி பத்திரங்களை காணவும்.
- இத்திட்டம் உங்கள் தேவைகளுக்கேற்றவாறு உள்ளதையும் இந்தப் பாலினியின்கீழ் செலுத்தப்பட்டுள்ள பிரிமியத்தை உங்களால் செலுத்த முடிவதையும் நீங்கள் உறுதி செய்துக்கொள்ள வேண்டும்.
- இந்தப் பாலினி வெளியீட்டத் தேதியிலிருந்து இலவச-பார்வைக் காலமான 15 நாட்களுக்குள் இரத்து செய்யப்பட்டால், கழித்துக்கொள்ளப்பட்ட ஏதேனும் ஒதுக்கீட்டப்படாதப் பிரிமியம், முதலீட்டுக் கணக்கு மதிப்பு (IAV) (ஏதேனும் இருந்தால்), காப்புறுதிக் கட்டணங்களும் சேவை செலவுகளும் (ஏதேனும் இருந்தால்) மருத்துவ செயல்களை (ஏதேனும் இருந்தால்) கழித்தப்பிறகு திரும்ப வழங்கப்படும்.
- ஆயுள்காப்புறுதிப் பாலினியை வாங்குவது என்றால் நீண்டகால அர்ப்பணிப்புத் தேவை. தொடர்ச்சியான காப்பீட்டின் நற்பலன்களை அனுபவிப்பதற்கு, பாலினி தொடர்ந்து அமலில் இருப்பதை உறுதி செய்வது முக்கியமாகும்.
- உங்கள் பாலினியை முன்கூட்டியே ஒப்படைத்துவிட்டால், நீங்கள் செலுத்தியத் தொகையைவிடக் குறைவான தொகையே நீங்கள் மீண்டும் பெறுவீர்கள்.
- கட்டணங்களுக்கும் செலவுகளுக்கும் உத்தரவாதம் கிடையாது. பாலினிதாரர்களுக்கு எழுத்துப்பூர்வமாக 3 மாதங்களுக்கு முன்பே அறிவிப்பின்வழி தெரியப்படுத்திவிட்டு செலவுகளையும் கட்டணங்களையும் மறுசீராய்வுச் செய்யும் உரிமையை நிறுவனம் கொண்டுள்ளன.
- பிரிமியத்தைச் செலுத்தாமல் இருக்கும் (premium holiday) தேர்வை மேற்கொண்டால், முதலில், உங்களின் முதலீட்டு நுணுக்கத்திற்குத் தேவையான உண்டாக்கும்; இரண்டாவதாக, பாலினி செலவுகளுக்கும் காப்புறுதி மற்றும் மற்ற கட்டணங்களுக்கும் போதுமான யூனிட்கள் கணக்கில் இல்லாமல் இருக்கும் படசத்தில் அப்பாலினி காலாவதியாகிவிடும்.
- பாலினியில் எவ்விதமான கோரிக்கை அல்லது மாற்றங்கள் மேற்கொள்ளவிருந்தால் வயது மற்றும் பால் உறுதிப்படுத்துவதற்கான ஆதாரம் கேட்கப்படும்.
- நடப்பிலிருக்கும் சந்தை நிலவரத்தையும் நிதிகளின் முதலீட்டுத் திறனையும் பொருத்துத்தான் முதலீட்டுத்தொடர்புள்ள நிதிகளின் மதிப்புகளின் ஏற்றத் தாழ்வைத் தீர்மானிக்கும். கடந்தகால உண்மையான நிதியின் செயல்திறனை அடிப்படையாகக் கொண்டு எதிர்கால செயல்திறனை தீர்மானிக்கக்கூடாது காரணம் இவை வேறுபடக்கூடும்.
- நிதிகள் ஷாரியா-தொடர்புள்ள முதலீடுகளில் முதலீடுசெய்யக்கூடும்; என்பதுடன் அத்திட்டம் ஷாரியா கோட்பாட்டிற்கு இணங்க உருவாக்கப்படிருக்காது.
- இது ஒரு அடிப்படை சொத்துக்களின் செயல்திறனுடன் தொடர்புள்ள ஒரு காப்புறுதித் திட்டமாகும் என்பதுடன் யூனிட் ட்ரஸ்ட் போன்ற ஒரு முழுமையான முதலீட்டுத் திட்டமல்ல.
- ஒவ்வொரு வர்த்தக நாளின் இறுதியில் யூனிட் விலையை மதிப்பீடுச் செய்யப்படும். இவை மதிப்பீட்டுத் தேதிக்கு முன் அந்த வர்த்தக நாளின் நிகரச் சொத்தின் மதிப்பை சம்பந்தப்பட்ட Zurich முதலீட்டுத்தொடர்புள்ள நிதிகளின் வெளியீட்டு யூனிட்களின் எண்ணிக்கையுடன் வகுத்தப்பிறகேப் பெறப்படுகிறது.
- அன்றாட நிதியின் விலை, நிதியின் நோக்கம் மற்றும் சொத்தின் ஒதுக்கீட்டைப் பற்றிய மேல் தகவல்கள் பெறுவதற்குத் தயவு செய்து <https://www.zurich.com.my/LI/funds> என்ற அகப்பக்கத்திற்குச் சென்றுக் காணவும்.
- குறிப்பிட்ட காலக்கட்டத்திற்கு விதிவிலக்கானச் சூழ்நிலைகளில் கீழ் சில இடையூறுக் காரணத்தால் முதலீடுசெய்த எந்தொருப் பங்குச்சந்தை தற்காலிகமாக மூடப்பட்டாலோ அல்லது குறிப்பிட்டப் பங்கு இடைநீக்கம் செய்யப்பட்டாலோ, Zurich Life Insurance Malaysia Berhad யூனிட்களை வெளியிடுவதை அல்லது மீட்டிக்கொள்வதை இடைநீக்கம் செய்யும் உரிமையைப் பெற்றுள்ளது.
- இந்தப் பத்திரத்தில் குறிப்பிடப்பட்டுள்ள அனைத்து பிரிமியங்களும் செலவுகளும் வருமான வரி மற்றும் இதர அரசாங்க வரிகளுக்கு உட்பட்டது.

**Zurich ValueLife Junior-ஐ பற்றிய மேல் தகவல்களுக்கும் உதவிகளுக்கும், தயவு செய்து எங்களின் Zurich சொத்து ஆலோசகரை அல்லது 1300-888-622 என்ற Zurich-ன் அழைப்பு மையத்தைத் தொடர்புக் கொள்ளவும் அல்லது [callcentre@zurich.com.my](mailto:callcentre@zurich.com.my) என்ற மின்னஞ்சல் வாயிலாகவும் எங்களைத் தொடர்புக் கொள்ளவும்.**

விதிமுறை அல்லது நிபந்தனையின் மொழிப்பெயர்ப்பில் ஏதேனும் முரண்பாடு, மாறுபாடு மற்றும் தெளிவின்றமை ஏற்பட்டால், மலாய் மொழி, சீனமொழி மற்றும் தமிழ் மொழிகள் யாவும் நீக்கப்பட்டு ஆங்கில மொழியின் உள்ளடக்கமே முதன்மையாக ஏற்றுக் கொள்ளப்படும்.