

# 其他索償問題

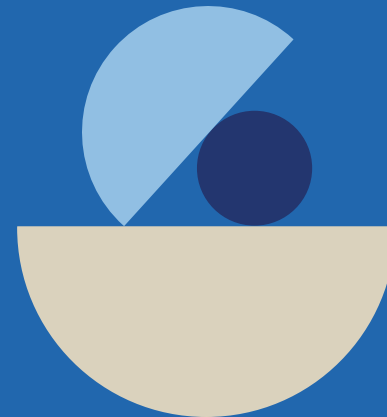

# 前往「我的保單」

你好, [REDACTED]  
上次登錄: 2023年08月21日在17:13 HKT

## 我的保單

篩選

  
旅遊  
[REDACTED]  
易起行 旅遊保險  
✓ 生效  
保單到期日  
10/06/2024

  
財產  
[REDACTED]  
自選家居保險計劃住戶保險  
✓ 生效  
保單到期日  
27/05/2024

  
汽車—私家車  
[REDACTED]  
私家汽車保險  
✓ 生效  
保單到期日  
01/09/2023

  
僱傭  
[REDACTED]  
備易保 家傭保障計劃  
✓ 生效  
保單到期日  
26/11/2023

1 點擊任何保單

為什麼我在OneZurich 平台上找不到我的保單?

+

# 了解不同產品的索償步驟

✓ 生效保單

## 易起行 旅遊保險

保單生效期  
2023年06月11日 - 2024年06月10日

保單簽發日期  
2023年04月26日

自動續保  
是

了解不同產品的索償步驟 >

為您的意外提交索償 >

2 點擊「索償步驟」

← 返回我的保單

保單概覽 索償紀錄 付款

保單持有人的聯絡資料 +

保單文件 +

您的顧問 +

## 申請索償

我們針對各種保險產品為您提供方便快捷的索償服務。

不論您是個人保險還是商業保險的客戶，這裡都可以為您提供有關的申請索償的資訊。



人壽保險

適用於保單號碼為七位數字（例如：1234567）之保單（保障範圍包括人壽、危疾、醫療、意外及其它）



旅遊保險



家居及財物保險



家傭保險

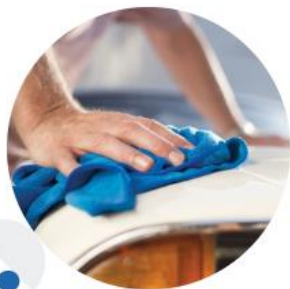

汽車保險



第三者責任保險



個人意外保險



醫療保險

### 備註：

您將會被轉移到我們的索償網頁，您可以根據不同的保障類型，點擊了解相關的索償資訊。